



VOLTA REDONDA EM DESTAQUE

ANO XVIII - R\$ 0,30 - Nº 1172 - EXTRA - ÓRGÃO OFICIAL DO MUNICÍPIO DE VOLTA REDONDA - 4 DE ABRIL DE 2014



Prefeitura Municipal de Volta Redonda

Poder Executivo

PROCURADORIA GERAL DO MUNICÍPIO

EXTRATO DE INSTRUMENTO CONTRATUAL CONTRATO Nº 043/2014 CONTRATO DE FORNECIMENTO

PARTE: MUNICÍPIO DE VOLTA REDONDA e a Empresa **PLE-NAPLAN PAVIMENTAÇÃO E TERRAPLENAGEM LTDA.**
OBJETO: Fornecimento de concreto betuminoso usinado a quente (massa asfáltica).
VALOR GLOBAL: R\$ 115.000,00 (cento e quinze mil reais).
DOTAÇÃO: 05.01.26.782.0233.2153.3.3.3.9.0.30.00.00.00 (N.E. nº 00666 de 12/03/2014)
PRAZO: 90 (noventa) dias corridos
DATA DE ASSINATURA: 21.03.2014
PROCESSO ADMINISTRATIVO: 15.938/2013

EXTRATO DE INSTRUMENTO CONTRATUAL CONTRATO Nº 044/2014 PRESTAÇÃO DE SERVIÇOS

PARTE: MUNICÍPIO DE VOLTA REDONDA e a Empresa **SAA-DE COMÉRCIO E SERVIÇOS LTDA – ME.**
OBJETO: Manutenção de equipamentos odontológicos da Rede Municipal.
VALOR GLOBAL: R\$ 77.988,00 (setenta e sete mil novecentos e oitenta e oito reais).
DOTAÇÃO: 07.01.10.301.0219.2005.2005.3.3.3.9.0.39.00.00.00 (N.E. nº 000431, de 20/02/2014).
PRAZO: 12 (doze) meses
DATA DE ASSINATURA: 21.03.2014
PROCESSO ADMINISTRATIVO: 15.584/2013

EXTRATO DE INSTRUMENTO CONTRATUAL CONTRATO Nº 045/2014 PRESTAÇÃO DE SERVIÇOS

PARTE: MUNICÍPIO DE VOLTA REDONDA e a Empresa **UNIFARMA GESTÃO E SOLUÇÃO EM SAÚDE LTDA.**
OBJETO: Execução DE SERVIÇOS EM SAÚDE, COM O GERENCIAMENTO DO CONTROLE DE ESTOQUES, OPERACIONALIZAÇÃO DE ALMOXARIFADOS E FARMÁCIAS NAS UNIDADES BÁSICAS DE SAÚDE E HOSPITAIS DA REDE PÚBLICA DO MUNICÍPIO DE VOLTA REDONDA.
VALOR GLOBAL: R\$ 750.000,00 (setecentos e cinquenta mil reais).
DOTAÇÃO: 07.01.10.122.0269.2002.
2002.3.3.3.9.0.39.00.00.00 (N. E. nº 000240 de 12/02/2014) e 07.01.10.122.0269.2002.
2002.3.3.3.9.0.39.00.00.00 (N. E. nº 000241 de 12/02/2014)
PRAZO: 180 (cento e oitenta) dias corridos
DATA DE ASSINATURA: 21.03.2014
PROCESSO ADMINISTRATIVO: 06.113/2008

EXTRATO DE INSTRUMENTO CONTRATUAL CONTRATO Nº 046/2014 TERMO DE RERRATIFICAÇÃO

PARTE: MUNICÍPIO DE VOLTA REDONDA e a Empresa **PRA-TIKA SERVIÇOS GERAIS LTDA.**
OBJETO: Altera Cláusula Primeira do TERMO ADITIVO firmado em 02/08/2013 (CONTRATO Nº 302/2013), relativo à prestação de prestação dos SERVIÇOS DE LIMPEZA E CONSERVAÇÃO DO CAPS/SMA.
DATA DE ASSINATURA: 26.03.2014
PROCESSO ADMINISTRATIVO: 01.703/2012

EXTRATO DE INSTRUMENTO CONTRATUAL CONTRATO Nº 047/2014 TERMO ADITIVO Nº 02

PARTE: MUNICÍPIO DE VOLTA REDONDA e a Empresa **GEO-PORTANTE ENGENHARIA LTDA.**
OBJETO: Prorrogação de prazo ao CONTRATO DE OBRA, firmado em 24.09.2012 (CONTRATO Nº 530/2012), relativo à EXECUÇÃO DE OBRAS DE CONTENÇÃO E ESTABILIZAÇÃO DE TALUDE NA RUA GANDHI, no Bairro Monte Castelo, em Volta Redonda/RJ.
PRAZO: 90 (noventa) dias corridos
DATA DE ASSINATURA: 26.03.2014
PROCESSO ADMINISTRATIVO: 01.382/2012

EXTRATO DE INSTRUMENTO CONTRATUAL CONTRATO Nº 048/2014

TERMO ADITIVO

PARTE: MUNICÍPIO DE VOLTA REDONDA e a Empresa **BIOTA CONSTRUÇÕES, SERVIÇOS E TRANSPORTES LTDA.**
OBJETO: Prorrogação de prazo ao CONTRATO DE OBRA 28/06/2013 (CONTRATO Nº 260/2013), relativo à obra de REFORMA E AMPLIAÇÃO DO CRÁS SITUADO NO BAIRRO AÇUDE, em Volta Redonda/RJ.
PRAZO: 60 (sessenta) dias corridos
DATA DE ASSINATURA: 26.03.2014
PROCESSO ADMINISTRATIVO: 02.744/2013

EXTRATO DE INSTRUMENTO CONTRATUAL CONTRATO Nº 049/2014 CONTRATO DE OBRA

PARTE: MUNICÍPIO DE VOLTA REDONDA e a Empresa **COMERCIAL CEDRO LTDA-ME.**
OBJETO: Executar obra de "DRENAGEM, IRRIGAÇÃO E GRAMADO NO CAMPO DE FUTEBOL", situado na Rua N, no Bairro Água Limpa, em Volta Redonda – RJ.
VALOR GLOBAL: R\$ 185.719,92 (cento e oitenta e cinco mil setecentos e dezenove reais e noventa e dois centavos)
DOTAÇÃO: 05.01.27.813.0268.2156.
2156.3.4.4.9.0.51.00.00.00 (N. E. nº 000511, de 26/12/2014)
PRAZO: 60 (sessenta) dias corridos
DATA DE ASSINATURA: 26.03.2014
PROCESSO ADMINISTRATIVO: 12.619/2013

EXTRATO DE INSTRUMENTO CONTRATUAL CONTRATO Nº 050/2014 CONTRATO DE OBRA

PARTE: MUNICÍPIO DE VOLTA REDONDA e a Empresa **COMERCIAL CEDRO LTDA-ME.**
OBJETO: Executar da obra de "DRENAGEM, IRRIGAÇÃO E GRAMADO NO CAMPO DE FUTEBOL", situado na Rua 60, esquina com a Rua 62, no Bairro Sessenta, em Volta Redonda – RJ.
VALOR GLOBAL: R\$ 157.270,94 (cento e cinquenta e sete mil duzentos e setenta reais e noventa e quatro centavos)
DOTAÇÃO: 05.01.27.813.0268.2156.
2156.3.4.4.9.0.51.00.00.00 (N. E. nº 000521, de 26/12/2014)
PRAZO: 60 (sessenta) dias corridos
DATA DE ASSINATURA: 26.03.2014
PROCESSO ADMINISTRATIVO: 12.620/2013

EXTRATO DE INSTRUMENTO CONTRATUAL CONTRATO Nº 051/2014 CONTRATO DE OBRA

PARTE: MUNICÍPIO DE VOLTA REDONDA e a Empresa **CO-**

Antonio Francisco Neto
Prefeito Municipal

Carlos Roberto Paiva
Vice-Prefeito

Fernando Antônio Rodrigues de Almeida
Secretário Municipal de Governo

Carlos Macedo da Costa
Secretário Municipal de Administração

Lincoln Botelho da Cunha
Secretário Municipal de Planejamento

José Carlos de Abreu
Secretário Municipal de Fazenda

Marta Gama de Magalhães
Secretária Municipal de Saúde

Sebastião Faria de Souza
Diretor-Geral do Serviço Autônomo Hospitalar - SAH

Márcia Lygia Vieira Cury Inácio
Diretor-Geral Hospital Municipal Dr. Munir Rafful

Therezinha dos Santos Gonçalves Assumpção
Secretária Municipal de Educação

Rosâne Gonçalves Pinto Mendonça
Secretário Municipal de Cultura

Rejane Maria Campos
Secretária Municipal de Esporte e Lazer

Wilson Lemos Machado Junior
Secretário Municipal de Obras

Edson Antônio André Glória
Secretário Municipal de Serviços Públicos

Munir Francisco
Secretário Municipal de Ação Comunitária

Jessé de Holanda Cordeiro Junior
Secretário Municipal de Desenvolvimento Econômico e Turismo

Maria da Glória Borges Amorim
Secretária Municipal de Políticas Públicas para Mulheres

Arleuse Salotto Alves
Procurador Geral do Município

Carlos Amaro Chicarino de Carvalho
Secretário Municipal do Meio Ambiente

Almir de Souza Rodrigues
Diretor - Presidente da Cohab/VR

Paulo César Lopes Netto
Presidente da EPD/VR

José Luiz de Sá
Presidente da FEVRE

Marco Antônio Faria Marques
Diretor-Geral do Fundo Comunitário

Vítor Hugo Gonçalves de Oliveira
Presidente da Fundação Beatriz Gama

Juvenil Neves Teixeira
Diretor-Presidente do Instituto de Pesquisa e Planejamento Urbano

Paulo José Barenco Pinto
Diretor Presidente da SUSER

Paulo Cezar de Souza
Diretor-Executivo do SAAE/VR

Haroldo Fernandes da Silva
Coordenador de Indústria, Comércio e Turismo

Luiz Carlos Rodrigues
Coordenador da Vigilância Sanitária e do Programa Saúde do Trabalhador

Luiz Henrique Monteiro Barbosa
Guarda Municipal de Volta Redonda

Rodrigo Ibiapina Chiaradia
Coordenadoria Municipal de Defesa Civil

Ricardo Ballarini
Assessor de Comunicação Social

EXPEDIENTE

Jornal Volta Redonda em Destaque
Órgão Oficial do Município de Volta Redonda
Criado pelo Decreto nº 4946 de 26/06/93

Responsável: Assessoria de Comunicação Social da PMVR

Telefone: (24) 3339-9060 - Fax: 3339-9061
Site/PMVR: www.portalvr.com

Organização dos atos oficiais:
Sandra Mª Oliveira de Carvalho

Impresso: Empresa Jornalística Diário do Vale Ltda

MERCIAL CEDRO LTDA-ME

OBJETO: Executar obra de “DRENAGEM, IRRIGAÇÃO E GRAMADO NO CAMPO DE FUTEBOL ASA NEGRA, situado na Rua Virgínia, no Bairro Santo Agostinho, em Volta Redonda – RJ.

VALOR GLOBAL: R\$ 186.340,02 (cento e oitenta e seis mil trezentos e quarenta reais e dois centavos)

DOTAÇÃO: 05.01.27.813.0268.2156.

2156.3.4.4.9.0.51.00.00.00 (N. E. nº 000512, de 26/12/2014)

PRAZO: 60 (sessenta) dias corridos

DATA DE ASSINATURA: 26.03.2014

PROCESSO ADMINISTRATIVO: 12.621/2013

EXTRATO DE INSTRUMENTO CONTRATUAL

CONTRATO Nº 052/2014

CONTRATO DE OBRA

PARTE: MUNICÍPIO DE VOLTA REDONDA e a Empresa COMERCIAL CEDRO LTDA-ME.

OBJETO: Executar obra de DRENAGEM, IRRIGAÇÃO E GRAMADO NO CAMPO DE FUTEBOL NA BAIRRO VOLTA GRANDE III, em Volta Redonda – RJ.

VALOR GLOBAL: R\$ 165.195,68 (cento e sessenta e cinco mil cento e noventa e cinco reais e sessenta e oito centavos)

DOTAÇÃO: : 05.01.27.813.0268.2156.2156.3.4.4.9.0.51.00.00.00 - SMO (N. E. nº 000524, de 26/02/2014)

PRAZO: 60 (sessenta) dias corridos

DATA DE ASSINATURA: 26.03.2014

PROCESSO ADMINISTRATIVO: 12.826/2013

EXTRATO DE INSTRUMENTO CONTRATUAL

CONTRATO Nº 053/2014

TERMO ADITIVO Nº 07

PARTE: MUNICÍPIO DE VOLTA REDONDA e a Empresa IMPERMEABILIZAÇÃO E TINTAS SUL FLUMINENSE LTDA.

OBJETO: Prorrogação de prazo e alteração técnica ao CONTRATO DE OBRA firmado em 03/02/2012 (CONTRATO Nº 048/2011), relativo à obra de REFORMA DA ESCOLA MUNICIPAL FERNANDO DE NORONHA, localizada na Rua Waldir Sobreira Pires, nº 909, Bairro Vila Brasília, em Volta Redonda/RJ. (acrécimo, redução e exclusão de determinados itens da PLANILHA DE QUANTITATIVOS E PREÇOS UNITÁRIOS original e inclusão de itens novos).

PRAZO: 30 (trinta) dias corridos

DATA DE ASSINATURA: 27.03.2014

PROCESSO ADMINISTRATIVO: 21.208/2011

EXTRATO DE INSTRUMENTO CONTRATUAL

CONTRATO Nº 054/2014

TERMO ADITIVO Nº 02

PARTE: MUNICÍPIO DE VOLTA REDONDA e o Senhor AIX ROSA LUSTOSA.

OBJETO: Prorrogação do prazo ao CONTRATO DE LOCAÇÃO DE IMÓVEL firmado em 29/03/2012 (CONTRATO Nº 177/2012), relativo à locação do imóvel situado na Avenida Oscar de Almeida Gama nº 108, Bairro Aterrado, nesta cidade, destinado ao armazenamento de material utilizado nos vários eventos promovidos pela Municipalidade.

VALOR GLOBAL: R\$ 8.440,32 (oito mil quatrocentos e quarenta reais e trinta e dois centavos).

DOTAÇÃO: : 01.01.04.122.0269.2158.2158.3.3.39.0.39.00.00.00 – SMG (N.E. nº 000826, de 21/03/2014)

PRAZO: 12 (doze) meses

DATA DE ASSINATURA: 27.03.2014

PROCESSO ADMINISTRATIVO: 00.423/2002

EXTRATO DE INSTRUMENTO CONTRATUAL

CONTRATO Nº 055/2014

TERMO ADITIVO Nº 03

PARTE: MUNICÍPIO DE VOLTA REDONDA e a Empresa F. POSSIDENTE COMÉRCIO E DISTRIBUIÇÃO LTDA.

OBJETO: Prorrogação do prazo ao CONTRATO DE LOCAÇÃO DE IMÓVEL firmado em 12/11/2010 (CONTRATO Nº 497/2010), relativo à locação do imóvel situado na Rua Santa Júlia, nº 131,

bairro Niterói, Volta Redonda/RJ.

VALOR GLOBAL: R\$ 28.370,16 (vinte e oito mil trezentos e setenta reais e dezesseis centavos).

DOTAÇÃO: : 03.01.04.122.0006.2209.

2209.3.3.3.9.0.92.00.00.00 – SMF (N.E. nº 000.135 de 31/01/2014)

PRAZO: 12 (doze) meses

DATA DE ASSINATURA: 27.03.2014

PROCESSO ADMINISTRATIVO: 06.239/2009

EXTRATO DE INSTRUMENTO CONTRATUAL

CONTRATO Nº 056/2014

LOCAÇÃO DE IMÓVEL

PARTE: MUNICÍPIO DE VOLTA REDONDA e os Senhores CRISTIANO FELIPE DOS SANTOS CARUSO, EMILIANO FELIPE DOS SANTOS CARUSO E GIULIANO FELIPE DOS SANTOS CARUSO.

OBJETO: Locação do imóvel situado na imóvel situado na Rua Norival de Freitas nº 52. 1º andar, Centro, em Volta Redonda/RJ., destinado a instalação do DEPARTAMENTO DE IMPOSTOS MOBILIÁRIOS DA SECRETARIA MUNICIPAL DE FAZENDA.

VALOR GLOBAL: R\$ 37.989,24 (trinta e sete mil novecentos e oitenta e nove reais e vinte e quatro centavos).

DOTAÇÃO: 3.01.04.123.0269.2214.2214.3.3.3.9.0.39.00.00.00 - SMF (N.E. nº 01.584-2, de 04/04/2013)

PRAZO: 12 (doze) meses

DATA DE ASSINATURA: 27.03.2014

PROCESSO ADMINISTRATIVO: 01.109/2001

EXTRATO DE INSTRUMENTO CONTRATUAL

CONTRATO Nº 057/2014

TERMO ADITIVO Nº 02

PARTE: MUNICÍPIO DE VOLTA REDONDA e a Empresa RESTAURANTE MINEIRINHO DE VOLTA REDONDA LTDA ME.

OBJETO: Concede reajuste de 6,5040 % sobre os valores fixados ao CONTRATO DE FORNECIMENTO firmado em 28/05/2012 (CONTRATO Nº 275/2012), relativo ao fornecimento de refeição para guarda municipal.

VALOR GLOBAL: R\$ 25.287,55 (vinte e cinco mil duzentos e oitenta e sete reais e cinquenta e cinco centavos).

DOTAÇÃO: 04.01.04.181.0013.2023.

2023.3.3.3.9.0.30.00.00.00 (N.E. nº 000844, de 24/03/2014)

DATA DE ASSINATURA: 28.03.2014

PROCESSO ADMINISTRATIVO: 03.817/2012

EXTRATO DE INSTRUMENTO CONTRATUAL

CONTRATO Nº 058/2014

TERMO ADITIVO

PARTE: MUNICÍPIO DE VOLTA REDONDA e a Empresa POLITECH OBRAS COMÉRCIO E SERVIÇOS EMPRESARIAIS LTDA-ME.

OBJETO: Prorrogação de prazo ao CONTRATO DE OBRA 16/07/2013 (CONTRATO Nº 280/2013), relativo à obra de REFORMA E ACRÉSCIMO DA VETERINÁRIA, DAS BAIAS, DOS SANITÁRIOS PÚBLICOS E DO PLAY GROUND DO ZOOLOGICO MUNICIPAL, localizado na Rua 91-C, nº 1.171, no bairro Vila Santa Cecília, em Volta Redonda/RJ.

PRAZO: 120 (cento e vinte) dias corridos

DATA DE ASSINATURA: 31.03.2014

PROCESSO ADMINISTRATIVO: 04.815/2013

EXTRATO DE INSTRUMENTO CONTRATUAL

CONTRATO Nº 059/2014

TERMO DE AUTORIZAÇÃO DE USO

PARTE: MUNICÍPIO DE VOLTA REDONDA e a Empresa I. M. CASTRO FORMATURAS LTDA-ME

OBJETO: Realizar, no dia 06/09/2014, evento de formatura, no DO PAVILHÃO DA ILHA SÃO JOÃO, de propriedade do MUNICÍPIO.

VALOR GLOBAL: R\$ 35.000,00 (trinta e cinco mil reais), doado ao BANCO DA CIDADANIA, criado pela Lei Municipal nº 3.603/2000, para receita do referido Fundo, nos termos do artigo 5º, IV,

da referida Lei.

DATA DE ASSINATURA: 31.03.2014

PROCESSO ADMINISTRATIVO: 00.785/2014

**EXTRATO DE INSTRUMENTO CONTRATUAL
CONTRATO Nº 060/2014
PRESTAÇÃO DE SERVIÇOS**

PARTE: MUNICÍPIO DE VOLTA REDONDA e a Empresa **CONSTRUMAR L. F. ENGENHARIA LTDA.**

OBJETO: REVITALIZAÇÃO DA PINTURA EXTERNA DO PALÁCIO 17 DE JULHO, localizado na Praça Sávio Gama, nº 53, Bairro Aterrado, Volta Redonda – RJ.

VALOR GLOBAL: R\$ 81.249,43 (oitenta e um mil duzentos e quarenta e nove reais e quarenta e três centavos).

DOTAÇÃO: 04.01.04.122.0076.2019.

2019.3.3.3.9.0.39.00.00.00 - SMA (N.E. Nº 000700 de 13/03/2014)

PRAZO: 75 (setenta e cinco) dias corridos

DATA DE ASSINATURA: 31.03.2014

PROCESSO ADMINISTRATIVO: 15.576/2013

**EXTRATO DE INSTRUMENTO CONTRATUAL
CONTRATO Nº 061/2014
CONTRATO DE OBRA**

PARTE: MUNICÍPIO DE VOLTA REDONDA e a Empresa **CONTATTO ENGENHARIA E CONSTRUÇÕES EIRELI.**

OBJETO: REFORMA E AMPLIAÇÃO DO CRÁS SITUADO NO BAIRRO ILHA PARQUE – em Volta Redonda – RJ.

VALOR GLOBAL: R\$ 256.868,02 (duzentos e cinquenta e seis mil oitocentos e sessenta e oito reais e dois centavos)

DOTAÇÃO: 05.01.04.122.0076.2131.

2131.3.4.4.9.0.51.00.00.00 - SMO (N. E. nº 000747, de 17/03/2014)

PRAZO: 90 (noventa) dias corridos

DATA DE ASSINATURA: 31.03.2014

PROCESSO ADMINISTRATIVO: 08.631/2013

**EXTRATO DE INSTRUMENTO CONTRATUAL
CONTRATO Nº 062/2014
CONTRATO DE OBRA**

PARTE: MUNICÍPIO DE VOLTA REDONDA e a Empresa **PROVISIO MOBILIÁRIO COMÉRCIO E INDÚSTRIA LTDA EPP.**

OBJETO: Executar obra de CONFECÇÃO, FORNECIMENTO E INSTALAÇÃO DE COBERTURAS PARA O DEPARTAMENTO DE MÁQUINAS E VEÍCULOS/SECRETARIA MUNICIPAL DE OBRAS – DMV/SMO, situada na Avenida Ministro Salgado Filho, s/nº, Bairro Aero Clube, em Volta Redonda/RJ.

VALOR GLOBAL: R\$ 31.980,00 (trinta e um mil novecentos e oitenta reais)

DOTAÇÃO: 05.01.04.122.0076.2131.

2131.3.4.4.9.0.51.00.00.00 - SMO (N. E. nº 000525, de 26/02/2014)

PRAZO: 30 (trinta) dias corridos

DATA DE ASSINATURA: 31.03.2014

PROCESSO ADMINISTRATIVO: 13.690/2013

**EXTRATO DE INSTRUMENTO CONTRATUAL
CONTRATO Nº 063/2014
TERMO ADITIVO**

PARTE: MUNICÍPIO DE VOLTA REDONDA e a Empresa **RJ FERNANDES SERVIÇOS AMBIENTAIS LTDA ME.**

OBJETO: Prorrogação de prazo ao CONTRATO DE OBRA 13/12/2013 (CONTRATO Nº 420/2013), relativo à obra de **ESTABILIZAÇÃO DE ENCOSTA NO FINAL DA RUA F, BAIRRO CANDELÁRIA**, em Volta Redonda/RJ.

PRAZO: 30 (trinta) dias corridos

DATA DE ASSINATURA: 31.03.2014

PROCESSO ADMINISTRATIVO: 15.713/2013

**EXTRATO DE INSTRUMENTO CONTRATUAL
CONTRATO Nº 064/2014
TERMO DE RERRATIFICAÇÃO**

PARTE: MUNICÍPIO DE VOLTA REDONDA e a Empresa **IMPERMEABILIZAÇÃO E TINTAS SUL FLUMINENSE LTDA.**

OBJETO: Retifica Cláusulas Segunda e Quarta do CONTRATO DE OBRA firmado em 05.11.2013 (**CONTRATO Nº 379/2013**), relativo à obra de construção da **PONTE SOBRE O RIO BRANDÃO**, no Bairro Vila Santa Cecília, em Volta Redonda – RJ.

DATA DE ASSINATURA: 01.04.2014

PROCESSO ADMINISTRATIVO: 08.491/2013

**EXTRATO DE INSTRUMENTO CONTRATUAL
CONTRATO Nº 065/2014
TERMO DE RERRATIFICAÇÃO**

PARTE: MUNICÍPIO DE VOLTA REDONDA e a Empresa **IMPERMEABILIZAÇÃO E TINTAS SUL FLUMINENSE LTDA.**

OBJETO: Retifica Cláusulas Segunda e Quarta do CONTRATO DE OBRA firmado em 09.12.2013 (**CONTRATO Nº 416/2013**), relativo à obra de **MELHORIAS E ADAPTAÇÕES NAS DEPENDÊNCIAS DO ESTÁDIO MUNICIPAL SÍLVIO RAULINO DE OLIVEIRA**, situado em Volta Redonda/RJ.

DATA DE ASSINATURA: 01.04.2014

PROCESSO ADMINISTRATIVO: 11.463/2013

**EXTRATO DE INSTRUMENTO CONTRATUAL
CONTRATO Nº 066/2014
TERMO DE RERRATIFICAÇÃO**

PARTE: MUNICÍPIO DE VOLTA REDONDA e a Empresa **REAL – SERVIÇOS DE FRETAMENTO LTDA.**

OBJETO: Retifica Cláusula Terceira do TERMO ADITIVO firmado em 02/08/2013 (**CONTRATO Nº 296/2013**), relativo à **LOCAÇÃO DE VEÍCULOS**, (**CONTRATO Nº 216/2011**).

DATA DE ASSINATURA: 01.04.2014

PROCESSO ADMINISTRATIVO: 01.192/2011

**EXTRATO DE INSTRUMENTO CONTRATUAL
CONTRATO Nº 067/2014
TERMO DE AUTORIZAÇÃO DE USO**

PARTE: MUNICÍPIO DE VOLTA REDONDA e a **CATEDRAL DAS ASSEMBLÉIAS DE DEUS DE VOLTA REDONDA - RJ**

OBJETO: Realizar, entre os dias 17/07/2014 a 21/07/2014, no Pavilhão da **ILHA SÃO JOÃO**, situado na Rua Alexandre Polastri Filho, nº 761, Volta Redonda/RJ., o **18º CONGRESSO DE MISSÕES** da Catedral das Assembléias de Deus de Volta Redonda.

DATA DE ASSINATURA: 01.04.2014

PROCESSO ADMINISTRATIVO: 02.429/2014

SAAE - SERVIÇO AUTÔNOMO DE ÁGUA E ESGOTO



RESOLUÇÃO Nº 001/2013

Dispõe sobre Alteração dos anexos II, III, VI, da Resolução 006/2011 no Quadro de Cargos e Empregos do Serviço Autônomo de Água e Esgoto de Volta Redonda.

O CONSELHO DELIBERATIVO DO SERVIÇO AUTÔNOMO DE ÁGUA E ESGOTO DE VOLTA REDONDA, no uso das atribuições legais que lhe são conferidas pela Deliberação 901, de 19 de dezembro de 1967;

CONSIDERANDO a necessidade de adequar o Quadro de Valores dos Cargos da estrutura organizacional da Autarquia, o Quadro de pessoal Permanente, a estrutura funcional segundo as novas necessidades aprovadas pelas Resoluções nº 006/2011, segundo a Lei Municipal nº 4.934/2013, que reajustou os salários do funcionalismo público.

RESOLVE:

Art. 1º: Extinguir os Cargos em Comissão e Funções de Confiança, listadas a seguir, constantes do Anexo II:

Assessor de Automação	CC2	01
Gestão de Controle Operacional - GCO	CC2	01
Expediente da GCO	PC3	01
Gestão Administrativa e Comercial - GAC	CC2	01
Expediente da GAC	PC3	01
Gestão de Controle de Perdas - GCP	CC2	01
Expediente da GCP	CC2	01

Art.2º: Em face da prática da utilização dos cargos, alterar o número de vagas do Quadro de Pessoal Permanente, constantes no Anexo III:

Cargo	Quadro	Vagas	Total do Quadro
Zelador	03	-1	02
Auxiliar de Manômetro	02	-1	01



CONSELHO DELIBERATIVO

RESOLUÇÃO Nº 001/2013

Art.3º: Criar os Cargos em Comissão e Funções de Confiança no Anexo II, atribuindo-lhes os valores correspondentes:

Gestão Comercial - GCO	CC2	01
Expediente da GCO	PC3	01
Gestão Administrativa -GAD	CC2	01
Expediente da GAD	PC3	01
Gestão de Controle Água e Esgoto -GAE	CC2	01
Expediente da GAE	PC3	01
Assessor Jurídico Trabalhista	CC2	01
Assistente de Sistema de Esgoto	CC4	01

Art.4º: Ao promover as alterações necessárias para a adequação dos anexos II, III e VI, não haverá oneração para a Autarquia.

Art.5º: Esta Resolução entra em vigor nesta data. Publique-se.

Volta Redonda, 06 de novembro de 2013.

Arquiteto Lincoln Botelho da Cunha
Presidente do Conselho Deliberativo



CONSELHO DELIBERATIVO

RESOLUÇÃO Nº 001/2013

ANEXO II

QUADRO DA DISPOSIÇÃO DE PESSOAL PERMANENTE

NÍVEL	CARGOS	VAGAS
GRUP - 1	Secretaria	30
GRUP - 2	Copista *	3
GRUP - 3	Zelador *	2
GRAB - 2	Assistente Administrativo	88
GRAB - 3	Assistente Administrativo II *	2
GRAB - 4	Digitalizer *	8
GRDP - 1	Auxiliar de Manômetro *	1
GRDP - 3	Auxiliar de Encanador *	5
GRDP - 3	Auxiliar de Tratamento	34
GRDP - 3	Auxiliar de Pintor *	1
GRDP - 3	Auxiliar de Pedreiro *	2
GRDP - 3	Auxiliar de Eletromecânico *	1
GRDP - 3	Operador de Elevatória	33
GRDP - 2	Pedreiro	33
GRDP - 2	Pintor	2
GRDP - 2	Telefonista *	1
GRDP - 2	Laborista	19
GRDP - 3	Encanador	42
GRDP - 3	Manômetro	33
GRDP - 3	Mecânico de Veículos	3
GRDP - 3	Mecânica	88
GRDP - 4	Operador de Máquinas Pesadas	8
GRDP - 4	Inteiro *	5
GRFE - 1	Hidrometrista *	5
GRFE - 2	Auxiliar de Laboratório *	1
GRFE - 3	Assistente Técnico	7
GRFE - 3	Metrologista	33
GRFE - 3	Fiscal de Instalações	18
GRFE - 3	Orçamentista *	1
GRFE - 4	Técnico de Contabilidade	3
GRFE - 4	Técnico de Segurança do Trabalho	3
GRFE - 4	Técnico de Edificações	3
GRFE - 4	Técnico de Infraestrutura	1
GRFE - 4	Técnico de Meteorologia	1
GRFE - 4	Desenhista	6
GRFE - 4	Técnico de Laboratório	33
GRFE - 5	Assistente Técnico II *	1
GRUM - 1	Advogado	1
GRUM - 1	Administrador / Economista / Contador	5
GRUM - 2	Assistente Social	1
GRUM - 2	Biólogo / Químico	1
GRUM - 2	Análise de Sistema de Distribuição	33
GRUM - 5	Engenheiro	33
TOTAL		548

*Cargos que estão extintos na atual



RESOLUÇÃO Nº 001/2013

ANEXO II

QUADRO DE VALORES E DISPOSIÇÃO DOS CARGOS EM COMISSÃO

DEMONSTRAÇÃO	SÍMBOLO	VALOR	QUANTIDADE
Director Executivo	CC.1	5.906,76	01
Director Adjunto	CC.2	2.327,55	01
Gerente	CC.2	2.327,55	07
Acessor Técnico	CC.2	2.327,55	04
Acessor de Análise e Sistemas	CC.2	2.327,55	04
Acessor de Recorta e Recursos	CC.2	2.327,55	02
Acessor Jurídico	CC.2	2.327,55	01
Acessor Jurídico Trabalhista	CC.2	2.327,55	01
Presidente da Comissão Permanente de Licitação	CC.2	2.327,55	01
Acessor de Controle Interno	CC.3	1.512,90	01
Acessor de Recursos Humanos	CC.3	1.512,90	01
Acessor de Controle de Energia	CC.3	1.512,90	01
Acessor de Marketing e Meio Ambiente	CC.4	845,27	01
Assistente do Director Executivo	CC.4	845,27	01
Assistente de Análises e Processos	CC.4	845,27	02
Assistente de Sistema de Trabalho	CC.4	845,27	01
Expediente do Director Executivo	CC.4	845,27	01
Assistente Técnico de Contabilidade	CC.6	581,63	01
Assistente Técnico de Geoprocessamento	CC.6	581,63	02
Consultor de Informática	CC.7	463,84	01
		TOTAL	35

QUADRO DE VALORES DAS GRATIFICAÇÕES E DISPOSIÇÃO DAS FUNÇÕES DE CONFIANÇA

DEMONSTRAÇÃO	SÍMBOLO	VALOR	QUANTIDADE
Chefe de Divisão	FC-1	213,23	13
Auxiliar de Informática	FC-2	170,57	03
Supervisor	FC-2	170,57	33
Expediente de Gerência e Asses. Jurídica	FC-3	138,44	08
Expediente da Comissão Permanente de Licitação	FC-3	138,44	01
Expediente de Divisão	FC-4	309,12	13
Coordenador de Equipe	FC-4	309,12	36
		TOTAL	104



CONSELHO DELIBERATIVO

RESOLUÇÃO Nº 001/2013

REQUISITOS MÍNIMOS PARA INVESTIDURA NO CARGO EM COMISSÃO

CARGO	REQUISITOS
Diretor Executivo	Nível Superior
Diretor Adjunto	Nível Superior
Gerência Financeira	Nível Superior
Gerência Administrativa	Nível Superior
Gerência Comercial	Nível Superior
Gerência Técnica	Engenheiro
Gerência de Controle de Água e Esgoto	Engenheiro ou Arquiteto
Gerência de Manutenção	Engenheiro ou Arquiteto
Gerência do Tratamento de Água e Esgoto	Biólogo, Engenheiro Civil ou Sanitarista
Presidente do Conselho Permanente de Utilidade	Nível Superior
Assessor de Análise e Sistemas	Nível Superior de Informática, Engenheiro Eletricista, Eletrônica ou de Telecomunicações
Assessor de Controle de Energia	Engenheiro Eletricista ou Eletrônico
Assessor de Controle Interno	Economista, Contador, Administrador, Matemático ou Advogado
Assessor de Marketing & Meio Ambiente	Nível Superior
Assessor de Qualidade e Resultados	Nível Superior
Assessor de Recursos Humanos	Nível Superior
Assessor Jurídico	Advogado (com registro na OAB)
Assessor Jurídico Trabalhista	Advogado (sem registro na OAB)
Assessor Técnico	Nível Superior
Assistente do Diretor Executivo	Nível Superior ou Nível Técnico
Assistente de Análises e Processos	Ensino Médio
Especialista do Diretor Executivo	Ensino Médio
Consultor de Informática	Ensino Médio
Assistente Técnico de Contabilidade	Técnico de Contabilidade
Assistente Técnico em Geoprocessamento	Ensino Médio
Assistente de Sistema de Banco	Sem exigência

Compete à GERÊNCIA COMERCIAL:

- a) Exercer a direção, coordenação, orientação e fiscalização da Gerência Comercial;
- b) Planejar, organizar, dirigir, coordenar e controlar as atividades administrativas da Divisão Comercial e suas Supervisões;
- c) Assessorar o Diretor Executivo no exercício das atividades relacionadas com a Gerência;
- d) Elaborar o orçamento da Gerência, juntamente com as Divisões e Supervisões sob sua direção, com vistas à composição do orçamento anual da Autarquia;

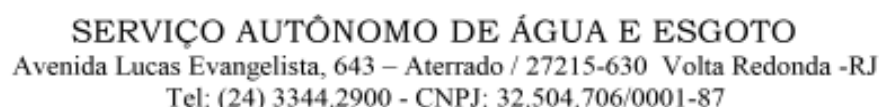

ANEXO VI

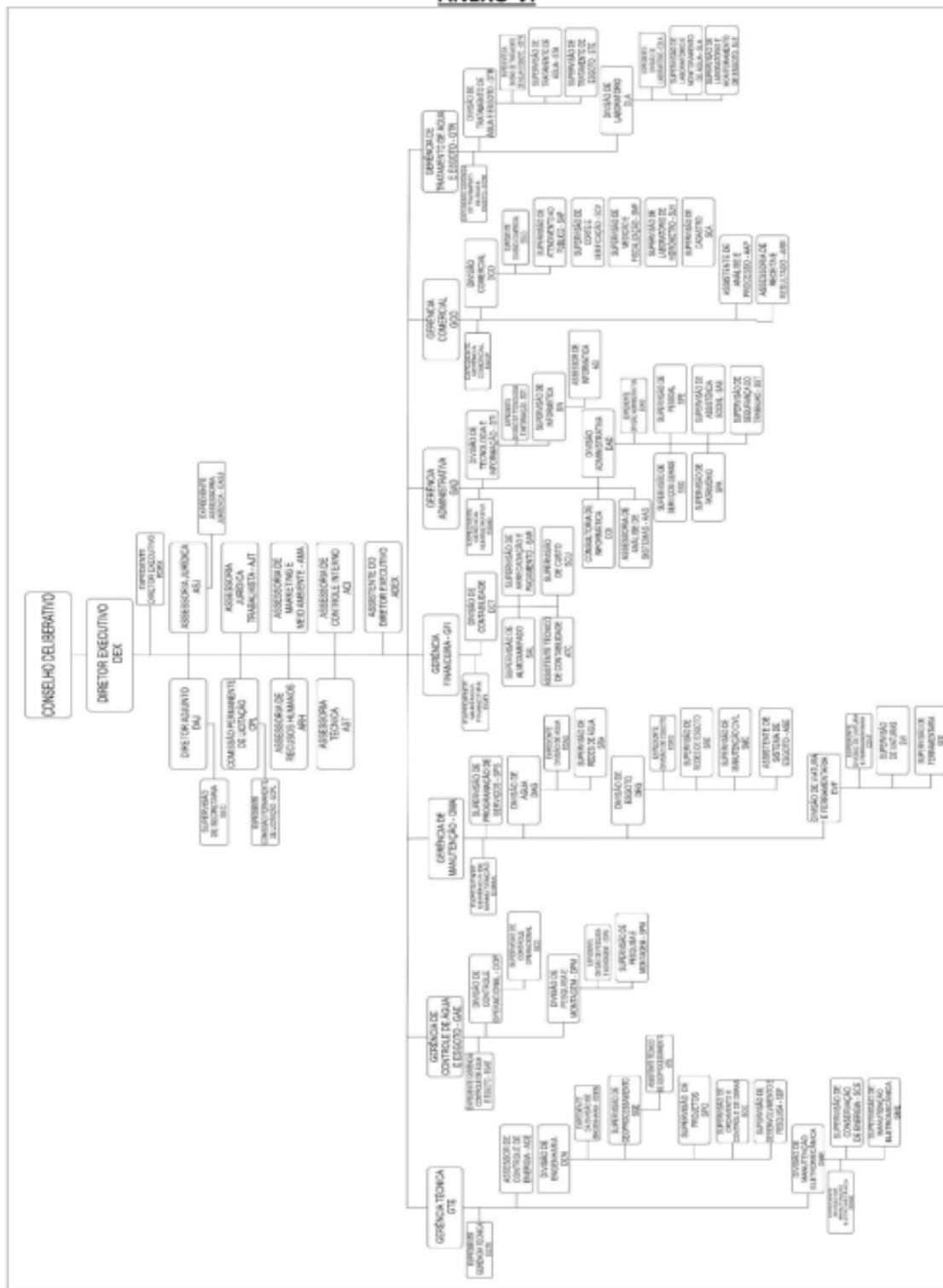

- e) Encaminhar mensalmente à direção da Autarquia, relatório das atividades desenvolvidas pela Gerência;
- f) Aplicar, orientar e fiscalizar a execução das leis e regulamentos da Autarquia e cumprimento da legislação e normas vigentes com relação à área comercial da autarquia;
- g) Manter e fornecer atualizados os elementos informativos e dados estatísticos dos serviços que lhe são afetos;
- h) Realizar estudos e pesquisas visando o aprimoramento dos serviços de fiscalização das instalações dos usuários e cobrança pelos serviços prestados de distribuição da água tratada e coleta de esgoto sanitário;

- i) Estabelecer metas, objetivos e prioridades da Gerência, apresentando-as ao Diretor Executivo;
- j) Desempenhar outras atividades que lhe sejam designadas pelo Diretor Executivo.

Compete ao EXPEDIENTE DA GERÊNCIA COMERCIAL:

b) Responsável pela requisição e o material de consumo, equipamentos e material permanente a sua disposição;

c) Elaborar, digitar, organizar, controlar as correspondências, relatórios, planilhas e documentos da Gerência e externos;
d) Controlar correspondências emitidas e recebidas pela Gerência;
e) Atender ao público externo e interno agendando, quando necessária, audiência com a Gerência;
f) Providenciar controle de processos recebidos e enviados pela Gerência;
g) Desempenhar outras atribuições correlatas às descritas a critério da Gerência.

Compete à GERÊNCIA ADMINISTRATIVA:

a) Exercer a direção, coordenação, orientação e fiscalização da Gerência Administrativa;
b) Planejar, organizar, dirigir, coordenar e controlar as atividades administrativas da Divisão Administrativa e Divisão de Tecnologia e Informação e suas Supervisões;
c) Promover controle rigoroso de todas as questões relacionadas com o pessoal da Autarquia;
d) Assessorar o Diretor Executivo no exercício das atividades relacionadas com a Gerência;
e) Elaborar o orçamento da Gerência, juntamente com as Divisões e Supervisões sob sua direção, com vistas à composição do orçamento anual da Autarquia;
f) Encaminhar mensalmente à direção da Autarquia, relatório das atividades desenvolvidas pela Gerência;
g) Aplicar, orientar e fiscalizar a execução das leis e regulamentos da Autarquia e cumprimento da legislação e normas vigentes, atendendo ao Tribunal de Contas do Estado;
h) Estabelecer metas, objetivos e prioridades da Gerência, apresentando-as ao Diretor Executivo;
i) Desempenhar outras atividades que lhe sejam designadas pelo Diretor Executivo.

Compete ao EXPEDIENTE DA GERÊNCIA ADMINISTRATIVA:

a) Executar atividades de apoio à gerência, mantendo agenda, serviços de expedientes, relatórios e atendimentos aos usuários externos e internos;
b) Responsável pela requisição e o material de consumo, equipamentos e material permanente a sua disposição;
c) Elaborar, digitar, organizar, controlar as correspondências, relatórios, planilhas e documentos da gerência e externos;
d) Controlar correspondências emitidas e recebidas pela Gerência;
e) Atender ao público externo e interno agendando, quando necessária, audiência com a gerência;
f) Providenciar controle de processos recebidos e enviados pela gerência;

Compete à GERÊNCIA DE CONTROLE DE ÁGUA E ESGOTO:

a) Planejar, organizar, dirigir, coordenar e controlar as atividades administrativas, técnicas e orçamentárias da Gerência;
b) Assessorar o Diretor Executivo no exercício das atividades relacionadas com a Gerência, objetivando melhoria do sistema de distribuição de água potável, coleta e tratamento de esgoto sanitário;
c) Estabelecer metas, objetivos e prioridades da Gerência apresentando-as ao Diretor Executivo;
d) Programar os horários de funcionamento das estações elevatórias e boosters não automatizados;
e) Promover a gestão e controle de perdas físicas no sistema de distribuição de água tratada;
f) Determinar a produção da ETA para disponibilização no sistema de distribuição de água potável;
g) Planejar as manobras necessárias no sistema, visando aumentar a oferta de água em áreas de difícil abastecimento;
h) Analisar o sistema de distribuição, identificando os pontos críticos e recomendando ações prévias para estabelecer a normalidade da distribuição, antecipando todas as possibilidades de falta d'água;
i) Fazer o mapeamento das pressões hidrodinâmicas bem como o fechamento de adutoras e redes para que sejam processadas as manutenções;
j) Elaborar o Plano Plurianual e o orçamento da Gerência, com vistas à composição do orçamento anual da Autarquia;
k) Orientar a execução das leis, normas brasileiras e regulamentos da Autarquia;

l) Coligir e fornecer elementos informativos e dados estatísticos, plantas, gráficos, cronogramas, indicando o andamento dos serviços que lhe são afetos;
m) Realizar estudos e pesquisas visando o aprimoramento dos serviços da Autarquia;
n) Efetuar estudos visando à implantação de novos distritos pitométricos, implantá-los e realizar a sua gestão;
o) Instalar equipamentos de macromedição;
p) Desempenhar outras atividades que lhe sejam designadas pelo Diretor Executivo.

Compete ao EXPEDIENTE DA GERÊNCIA DE CONTROLE DE ÁGUA E ESGOTO:

a) Executar atividades de apoio à Gerência, mantendo agenda, serviços de expedientes, relatórios e atendimentos aos usuários externos e internos;
b) Responsável pela requisição e o material de consumo, equipamentos e material permanente a sua disposição;
c) Elaborar, digitar, organizar, controlar as correspondências, relatórios, planilhas e documentos da Gerência e externos;
d) Controlar correspondências emitidas e recebidas pela Gerência;
e) Atender ao público externo e interno agendando quando necessária audiência com a Gerência;
f) Providenciar controle de processos recebidos e enviados pela Gerência;
g) Desempenhar outras atribuições correlatas às descritas a critério da Gerência.

Compete à ASSESSORIA JURÍDICA TRABALHISTA:

a) Prestar, verbalmente ou por escrito, informações que lhe sejam solicitadas pelo Diretor Executivo ou Gerência Administrativa, relativas às questões jurídicas trabalhistas, aconselhando-os, se observada discrepância com relação às normas jurídicas;
b) Emitir pareceres por escrito, quando solicitado pelo DEX ou GAC, nos processos de demandas trabalhistas ou de contratos de trabalho;
c) Acompanhar as publicações, em rede de jornais oficiais da cidade, estado e união, do andamento de ações trabalhistas abertas contra a Autarquia;
d) Elaborar informações jurídicas dentro da sua esfera de ação, a serem prestadas à Câmara Municipal ou ao Prefeito, quando para isso for solicitado;
e) Implementar ações preventivas visando evitar demandas trabalhistas contra a autarquia;
f) Representar a autarquia em juízo ou fora dele, pessoalmente, nas questões jurídicas relativas ao seu âmbito de ação.

Compete ao ASSISTENTE DE SISTEMA DE ESGOTO:

a) Apoiar ao Gerente de Manutenção nas atividades que lhe são pertinentes;
b) Estar atento às necessidades da Gerência, no que diz respeito aos serviços de expansão, manutenção e ligação do sistema de coleta de esgotos sanitários, observando e comunicando as falhas existentes e auxiliando na implementação de novas rotinas de trabalho;
c) Auxiliar na orientação, instrução e zelo, através dos componentes organizacionais sob a subordinação da Gerência;
d) Auxiliar na elaboração do orçamento da Gerência, com vistas à composição do orçamento anual da Autarquia;
e) Desempenhar outras atividades que lhe sejam designadas pela Gerência.
f) Assessorar a Gerência, Divisão e Supervisão para a conservação dos coletores, interceptores e emissários, tomando as providências quanto à ocorrência de obstruções e rupturas;
g) Coligir informações para encaminhar a área técnica para execução de projeto, construção, manutenção e custeio dos serviços de esgoto;
h) Auxiliar no levantamento de redes e coletores para providenciar as substituições das redes imprestáveis;
i) Assessorar nas instalações prediais de esgoto, verificando se estão corretamente executadas e nas unidades individuais de tratamento (fossa negra/fossa séptica/sumidouro) se foram eliminadas, na ocasião de interligação à rede sanitária.
j) Assessorar no envio de informações ao Geoprocessamento

para cadastro de construção ou modificação das redes de esgoto;
k) Assessorar na execução de gráficos de controle de emissão e execução de ordens de serviços para aprimoramento;
l) Desempenhar outras atribuições correlatas às acima descritas, a critério da Gerência.

SECRETARIA MUNICIPAL DE FAZENDA

DECISÕES DA JUNTA DE RECURSOS FISCAIS/SMF (25/03, 27/03 DE 2014)

1. **RECORRENTE: MARTINS E LOUREIRO CURSOS TÉCNICOS LTDA ME** - PAF.: 00408/2013 – RECURSO Nº 8132 - **ACÓRDÃO: 7.642** – **RELATOR: WAGNER JARDIM CHAVES** – **EMENTA: ISSQN – OBRIGAÇÃO PRINCIPAL – FALTA DE RECOLHIMENTO – ARBITRAMENTO – AUTO DE INFRAÇÃO – PROCEDÊNCIA.** Legítima a autuação ao exigir o ISSQN através de Auto de Infração, em decorrência do arbitramento da base de cálculo, com as cominações legais. **CONCLUSÃO:** Por maioria de votos com desempate da Presidenta, foi negado provimento ao Recurso Voluntário julgando procedente o auto de infração.

2. **RECORRENTE: JOÃO BATISTA ROMUALDO** - PAF.: 00658/2010 – RECURSO Nº 7093 - **ACÓRDÃO: 7.643** - **RELATOR: FLÁVIO HENRIQUE DE SÁ** – **EMENTA: POSTURAS – OBRAS EM TALUDE – INTIMAÇÃO – DESCUMPRIMENTO – AUTO DE INFRAÇÃO – IMPROCEDÊNCIA.** A vistoria técnica realizada pela SEVIA (laudo nº 048/2009) descaracteriza o auto de infração nº 3920/2010. **CONCLUSÃO:** Por unanimidade de votos foi dado provimento ao Recurso Voluntário, julgando improcedente o Auto de Infração. **RECORRENTES: DIRETORA DO DM/SMF E OVÍDIO LUIZ SOARES FILHO** - PAF.: 00508/2011 – RECURSO Nº 7946 - **ACÓRDÃO: 7.634** – **RELATOR: LEVI MOREIRA DE FREITAS** – **EMENTA: ISS FIXO TRIMESTRAL – OBRIGAÇÃO PRINCIPAL – AUTO DE INFRAÇÃO – REFAZIMENTO DO CRÉDITO – PROCEDÊNCIA.** É Legítimo o Auto de Infração quando constatado o não recolhimento do tributo. **CONCLUSÃO:** Por unanimidade de votos foi dado provimento parcial ao Recurso Voluntário e por unanimidade foi negado provimento ao Recurso de Ofício julgando procedente o auto de infração com refazimento do crédito que ficou assim constituído: ISSQN - R\$ 555,88, MULTA - R\$ 277,94, TOTAL - R\$ 833,82.

3. **RECORRENTE: CARDOSO E SANTOS SERVIÇOS DE ENFERMAGEM LTDA** – PAF.: 00618/2013 – RECURSO Nº 8155 - **ACÓRDÃO: 7644** – **RELATOR: FLÁVIO HENRIQUE DE SÁ** – **EMENTA: ISSQN – OBRIGAÇÃO PRINCIPAL – ARBITRAMENTO – AUTO DE INFRAÇÃO – PROCEDÊNCIA – REFAZIMENTO DO CRÉDITO.** A comprovação do encerramento da atividade dentro do período arbitrado justifica o refazimento do crédito. **CONCLUSÃO:** Por unanimidade de votos foi dado provimento parcial ao Recurso Voluntário, julgando procedente o Auto de Infração, com refazimento de crédito conforme abaixo: ISSQN: R\$ 6.445,96 + MULTA: R\$ 6.445,96, TOTAL: R\$ 12.891,92.

4. **RECORRENTE: DIRETORA DO DS/SMF E INTERESSADA: R D PROMOTORA** – PAF.: 00719/2013 - RECURSO Nº 8165 - **ACÓRDÃO: 7.645** – **RELATOR: FLÁVIO HENRIQUE DE SÁ** – **EMENTA: TAXA - LICENÇA PARA LOCALIZAÇÃO – AUTO DE INFRAÇÃO – IMPROCEDÊNCIA.** Não procede a autuação quando constatado a duplicidade de expediente. **CONCLUSÃO:** Por maioria de votos foi negado provimento ao Recurso de Ofício, julgando improcedente o Auto de Infração.

Volta Redonda, 02 de abril de 2014.

JANNE DORNELLAS
Presidenta
Junta de Recursos Fiscais

PREFEITURA MUNICIPAL DE VOLTA REDONDA
SECRETARIA MUNICIPAL DE FAZENDA
DEPARTAMENTO DE COBRANCA ADMINISTRATIVA DA DIVIDA ATIVA

PAG. 0001

E D I T A L N. 004/2014 - DDA/DA/SMF

PELO PRESENTE EDITAL, FICAM OS CONTRIBUINTE ABAIXO RELACIONADOS, CONVIDADOS A SALDAR SEUS RESPECTIVOS DEBITOS INSCRITOS COMO DIVIDA ATIVA MUNICIPAL, NO PRAZO MAXIMO DE TRINTA DIAS, FINDO OS QUAIS TERAO SUAS CERTIDÕES REMETIDAS PARA COBRANCA EXECUTIVA.

CERTIDAO	NOME	INSCRICAO	CPF/CNPJ	EXERCICIO	TRIBUTOS	VALOR INSCRITO
00.985.802-4	ADELINA GUIMARAES ABREU	9.999.9999.999-9	538.406.407-25	2013	PERMISSAO DE USO	40,68
00.985.783-4	ADENIR ALVES	9.999.9999.999-9	081.224.317-04	2013	PERMISSAO DE USO	40,68
00.985.762-1	ADIR ARDO DIB	9.999.9999.999-9	035.123.557-49	2013	PERMISSAO DE USO	135,62
00.985.789-3	AGENCIO BELLO	9.999.9999.999-9	048.121.907-20	2013	PERMISSAO DE USO	40,68
00.985.782-6	ALBERTO FERNANDO MOREIRA DIAS	9.999.9999.999-9	289.781.107-20	2013	PERMISSAO DE USO	135,62
00.985.784-2	ALIPIO FERNANDES ALVES	9.999.9999.999-9	107.128.447-91	2013	PERMISSAO DE USO	67,81
00.985.805-9	ANTONIO JACINTO DO NASCIMENTO	9.999.9999.999-9	093.704.807-06	2013	PERMISSAO DE USO	40,68
00.985.813-0	APARECIDA DE FATIMA DA SILVA	9.999.9999.999-9	727.166.497-15	2013	PERMISSAO DE USO	67,81
00.985.819-9	ARLINDO JOSE MELLO DOS SANTOS	9.999.9999.999-9	251.131.007-49	2013	PERMISSAO DE USO	40,68
00.985.826-1	ARNALDO MENDES LANCHER	9.999.9999.999-9	040.180.447-04	2013	PERMISSAO DE USO	40,68
00.985.791-5	ARYOVALDO FERENZINI DA SILVEIR	9.999.9999.999-9	048.736.617-49	2013	PERMISSAO DE USO	135,62
00.985.771-0	BRINK'S S/A TRANSPORTES DE VAL	9.999.9999.999-9	60.860.087/0014-13	2013	PERMISSAO DE USO	40,68
00.985.761-3	CADDFER COMERCIO E CONSTRUCAO	9.999.9999.999-9	08.797.509/0001-19	2013	PERMISSAO DE USO	9.187,17
00.985.764-8	CARLOS DE CARVALHO SALGADO	9.999.9999.999-9	015.448.107-68	2013	PERMISSAO DE USO	135,62
00.985.804-0	CARLOS ROBERTO PAIVA	9.999.9999.999-9	654.652.707-30	2013	PERMISSAO DE USO	40,68
00.985.795-8	CARMEM GARCIA DUTRA	9.999.9999.999-9	916.048.777-15	2013	PERMISSAO DE USO	40,68
00.985.765-6	CELIO CARNEIRO	9.999.9999.999-9	015.691.477-87	2013	PERMISSAO DE USO	135,62
00.985.832-6	CHOCA DO CABOULO AYMORE E T. M	9.999.9999.999-9	39.780.341/0001-62	2013	PERMISSAO DE USO	67,81
00.985.758-3	CONE SUL PERFILADOS EST. E CAL	9.999.9999.999-9	09.220.402/0001-76	2013	PERMISSAO DE USO	271,24
00.985.797-4	DANIEL ANTONIO SOARES	9.999.9999.999-9	080.693.107-82	2013	PERMISSAO DE USO	40,68
00.985.769-9	DOMINGOS MOREIRA DA FONSECA	9.999.9999.999-9	048.684.127-87	2013	PERMISSAO DE USO	67,81
00.985.808-3	ECCLESIAL DO ESPIRITO SANTO	9.999.9999.999-9	28.572.303/0035-47	2013	PERMISSAO DE USO	67,81
00.985.792-3	EDGARDO GUIMARAES	9.999.9999.999-9	040.181.337-15	2013	PERMISSAO DE USO	67,81
00.985.814-8	EDMIR CORREA REIS	9.999.9999.999-9	449.414.807-59	2013	PERMISSAO DE USO	135,62
00.985.755-9	ELEVADORES ALT COMERCIO E SERV	9.999.9999.999-9	73.892.820/0003-70	2013	PERMISSAO DE USO	135,62
00.985.756-7	EQUIPASUL CONSTRUCCOES E MONTAG	9.999.9999.999-9	02.739.807/0001-76	2013	PERMISSAO DE USO	1.491,82
00.985.830-0	ERMELINDA NUNES BLANCO RODRIGU	9.999.9999.999-9	965.848.827-72	2013	PERMISSAO DE USO	40,68
00.985.787-7	GERALDO CUSTODIO LEAL	9.999.9999.999-9	082.172.037-68	2013	PERMISSAO DE USO	67,81
00.985.780-0	GETULIO VALE DUTRA	9.999.9999.999-9	118.613.717-72	2013	PERMISSAO DE USO	40,68
00.985.833-4	GRUPO FRATERNIDADE CALDEIRAO	9.999.9999.999-9	234.025.477-91	2013	PERMISSAO DE USO	67,81
00.985.828-8	HUMBERTO LUIZ NUNES	9.999.9999.999-9	249.198.617-53	2013	PERMISSAO DE USO	40,68
00.985.815-6	IGNACIO THOMAZ DE SOUZA	9.999.9999.999-9	234.045.667-34	2013	PERMISSAO DE USO	40,68
00.985.809-1	IGREJA BATISTA PENTECOSTAL	9.999.9999.999-9	29.819.067/0001-34	2013	PERMISSAO DE USO	67,81
00.985.775-3	ITALO GIFFONI	9.999.9999.999-9	035.272.637-72	2013	PERMISSAO DE USO	40,68
00.985.798-2	JADIR ALVES DOS SANTOS	9.999.9999.999-9	081.198.647-00	2013	PERMISSAO DE USO	40,68
00.985.754-0	JAIME LUIZ PASSOS PORTILHO	9.999.9999.999-9	411.191.346-68	2013	PERMISSAO DE USO	271,24
00.985.823-7	JOAO DA SILVA	9.999.9999.999-9	048.724.797-34	2013	PERMISSAO DE USO	40,68
00.985.824-5	JOAO DA SILVA	9.999.9999.999-9	048.724.797-34	2013	PERMISSAO DE USO	40,68
00.985.800-8	JOAO EVANY FERRAZ E OUTROS	9.999.9999.999-9	036.291.047-20	2013	PERMISSAO DE USO	40,68
00.985.831-8	JOAO FERREIRA	9.999.9999.999-9	131.182.427-87	2013	PERMISSAO DE USO	40,68
00.985.825-3	JORGE LUIZ VIANA DE ANDRADE	9.999.9999.999-9	448.257.657-34	2013	PERMISSAO DE USO	135,62
00.985.770-2	JORGINA BARBOSA DA CUNHA	9.999.9999.999-9	049.162.047-00	2013	PERMISSAO DE USO	40,68
00.985.821-0	JOSE ANTONIO DA SILVA	9.999.9999.999-9	083.188.327-87	2013	PERMISSAO DE USO	67,81
00.985.781-8	JOSE COTRIM MOREIRA	9.999.9999.999-9	015.694.227-53	2013	PERMISSAO DE USO	40,68
00.985.777-0	JOSE Q. CORREA NETTO(EUGENIO C	9.999.9999.999-9	047.918.277-91	2013	PERMISSAO DE USO	40,68
00.985.796-6	JOSE ROMERO DE AQUINO	9.999.9999.999-9	056.512.556-72	2013	PERMISSAO DE USO	40,68
00.985.767-2	JOSE SANTOS DE ALMEIDA	9.999.9999.999-9	053.924.037-00	2013	PERMISSAO DE USO	135,62

PREFEITURA MUNICIPAL DE VOLTA REDONDA
SECRETARIA MUNICIPAL DE FAZENDA
DEPARTAMENTO DE COBRANCA ADMINISTRATIVA DA DIVIDA ATIVA

PAG. 0002

E D I T A L N. 004/2014 - DDA/DA/SMF

CERTIDAO	NOME	INSCRICAO	CPF/CNPJ	EXERCICIO	TRIBUTOS	VALOR INSCRITO
00.985.793-1	JUDITH GREGORIO DA SILVA	9.999.9999.999-9	415.665.217-34	2013	PERMISSAO DE USO	40,68
00.985.811-3	LEONCIO PINTO	9.999.9999.999-9	035.180.437-49	2013	PERMISSAO DE USO	40,68
00.985.810-5	LICHA DA CONCEICAO ILIZIARIO	9.999.9999.999-9	305.270.827-91	2013	PERMISSAO DE USO	40,68
00.985.768-0	LINCOLN DE SOUZA	9.999.9999.999-9	449.167.607-00	2013	PERMISSAO DE USO	67,81
00.985.788-5	LIVIO ALBERTO LIMA RAVACHE	9.999.9999.999-9	232.816.427-72	2013	PERMISSAO DE USO	40,68
00.985.822-9	LUIZ AURELIO DE MOURA SANTOS	9.999.9999.999-9	333.468.796-15	2013	PERMISSAO DE USO	135,62
00.985.753-2	LUIZ ROBERTO DOS REIS	9.999.9999.999-9	498.496.207-06	2013	PERMISSAO DE USO	271,24
00.985.786-9	MANGEL QUIRINO DE OLIVEIRA	9.999.9999.999-9	083.141.527-49	2013	PERMISSAO DE USO	40,68
00.985.766-4	MARCIRIO ANTONIO GUIMARAES MAC	9.999.9999.999-9	232.584.117-00	2013	PERMISSAO DE USO	135,62
00.985.803-2	MARCOS LEITE MARCHI	9.999.9999.999-9	321.574.287-04	2013	PERMISSAO DE USO	40,68
00.985.829-6	MARIA CELESTE MARTINS	9.999.9999.999-9	539.573.267-53	2013	PERMISSAO DE USO	40,68
00.985.799-0	MARIA JOAQUINA MOREIRA	9.999.9999.999-9	750.384.987-87	2013	PERMISSAO DE USO	40,68
00.985.812-1	MARIA JOSE DE ALMEIDA	9.999.9999.999-9	415.879.797-72	2013	PERMISSAO DE USO	67,81
00.985.807-5	MATHEUS FIRMINO DOS SANTOS	9.999.9999.999-9	007.642.827-35	2013	PERMISSAO DE USO	40,68
00.985.772-9	MAURILIO FERREIRA	9.999.9999.999-9	048.072.947-68	2013	PERMISSAO DE USO	40,68
00.985.790-7	MOISES DE AGUIAR RODRIGUES	9.999.9999.999-9	498.058.867-00	2013	PERMISSAO DE USO	40,68
00.985.757-5	MTB INTERNACIONAL LTDA	9.999.9999.999-9	05.999.296/0001-10	2013	PERMISSAO DE USO	813,72
00.985.776-1	NELIO DAVID DE ALMEIDA	9.999.9999.999-9	080.781.657-49	2013	PERMISSAO DE USO	67,81
00.985.801-6	NILIO VIOBALDO DA SILVA	9.999.9999.999-9	053.960.697-91	2013	PERMISSAO DE USO	40,68
00.985.794-0	ODIVAL PEREIRA DE AVILA (HAMIL	9.999.9999.999-9	015.721.647-00	2013	PERMISSAO DE USO	40,68
00.985.763-0	PAULO ACATAUASSO TEIXEIRA	9.999.9999.999-9	036.288.337-87	2013	PERMISSAO DE USO	135,62
00.985.806-7	PAULO CESAR LOPES NETTO	9.999.9999.999-9	497.617.497-20	2013	PERMISSAO DE USO	203,43
00.985.785-0	PEDRO MACHADO FALCAO	9.999.9999.999-9	332.887.717-72	2013	PERMISSAO DE USO	40,68
00.985.759-1	PIZZICAROLO IND. COM. DE ALIMEN	9.999.9999.999-9	08.280.825/0001-57	2013	PERMISSAO DE USO	271,24
00.985.779-6	RADAMANTO ALVES DO NASCIMENTO	9.999.9999.999-9	415.301.447-87	2013	PERMISSAO DE USO	67,81
00.985.816-4	ROBERTO LOUREIRO APPESSA	9.999.9999.999-9	177.538.807-72	2013	PERMISSAO DE USO	67,81
00.985.820-2	ROBERVAL DE ARAUJO PADILHA	9.999.9999.999-9	080.751.667-87	2013	PERMISSAO DE USO	40,68
00.985.817-2	RONALDO ALCEDO REIS ALVES	9.999.9999.999-9	177.323.287-87	2013	PERMISSAO DE USO	40,68
00.985.818-0	RUBENS PONTES DA FONSECA	9.999.9999.999-9	208.312.856-72	2013	PERMISSAO DE USO	40,68
00.985.773-7	SEBASTIAO DA SILVA	9.999.9999.999-9	470.036.267-72	2013	PERMISSAO DE USO	40,68
00.985.778-8	SEBASTIAO FERREIRA MARQUES	9.999.9999.999-9	015.691.207-49	2013	PERMISSAO DE USO	40,68
00.985.760-5	SENAC	9.999.9999.999-9	03.672.347/0001-79	2013	PERMISSAO DE USO	408,68
00.985.827-0	WLADIR DE SOUZA TELLES	9.999.9999.999-9	107.143.167-68	2013	PERMISSAO DE USO	40,68
00.985.774-5	ZELIA GOMES DE CASTRO	9.999.9999.999-9	035.825.907-04	2013	PERMISSAO DE USO	40,68

OBSERVACAO:

OS DEBITOS INDICADOS SOFRERAO ACRESCIMO DE JUROS DE MORA E CORRECAO MONETARIA DE ACORDO C/A LEGISLACAO VIGENTE.

VOLTA REDONDA, 12 DE FEVEREIRO DE 2014

VISTO: SILVIA HELENA GRACIA MACHADO

NIDALVA APARECIDA SUDARIO MACHADO

DEPARTAMENTO DE COBRANCA ADMINISTRATIVA DA DIVIDA ATIVA

DIVISAO DA DIVIDA ATIVA
GERENTE

E P D / V R

PREFEITURA MUNICIPAL DE VOLTA REDONDA
SECRETARIA MUNICIPAL DE FAZENDA
DEPARTAMENTO DE COBRANCA ADMINISTRATIVA DA DIVIDA ATIVA

PAG. 0001

E D I T A L N. 005/2014 - DDA/DA/SMF

PELO PRESENTE EDITAL, FICAM OS CONTRIBUINTES ABAIXO RELACIONADOS, CONVIDADOS A SALDAR SEUS RESPECTIVOS DEBITOS INSCRITOS COMO DIVIDA ATIVA MUNICIPAL, NO PRAZO MAXIMO DE TRINTA DIAS, FINDO OS QUAIS TERAO SUAS CERTIDOES REMETIDAS PARA COBRANCA EXECUTIVA.

CERTIDAO	NOME	INSCRICAO	CPF/CNPJ	EXERCICIO	TRIBUTOS	VALOR INSCRITO
00.985.843-1	CRESO NUNES DORNELAS	3.336.0022.000-7	188.814.327-49	2013	SALDO REMAN ITBIM	132,01
00.985.838-5	FRANCISCO ALTIVO DE ANDRADE	5.038.0004.000-3	048.712.437-53	2004	I.P.T.U.	167,73
00.985.839-3	FRANCISCO ALTIVO DE ANDRADE	5.038.0004.000-3	048.712.437-53	2005	I.P.T.U.	167,73
00.985.840-7	FRANCISCO ALTIVO DE ANDRADE	5.038.0004.000-3	048.712.437-53	2006	I.P.T.U.	402,58
00.985.841-5	FRANCISCO ALTIVO DE ANDRADE	5.038.0004.000-3	048.712.437-53	2007	I.P.T.U.	134,19
00.985.842-3	FRANCISCO ALTIVO DE ANDRADE	5.038.0004.000-3	048.712.437-53	2008	I.P.T.U.	134,19
00.985.834-2	SAMIR GAIONE DE FARIA	3.071.0037.001-9	118.399.847-32	2007	I.P.T.U.	819,52
00.985.835-0	SAMIR GAIONE DE FARIA	3.071.0037.001-9	118.399.847-32	2008	I.P.T.U.	802,15
00.985.836-9	SAMIR GAIONE DE FARIA	3.071.0037.001-9	118.399.847-32	2009	I.P.T.U.	802,15
00.985.837-7	SAMIR GAIONE DE FARIA	3.071.0037.001-9	118.399.847-32	2010	I.P.T.U.	802,15

OBSERVACAO:

OS DEBITOS INDICADOS SOFRERAO ACRESCIMO DE JUROS DE MORA E CORRECAO MONETARIA DE ACORDO C/A LEGISLACAO VIGENTE .

VOLTA REDONDA, 21 DE FEVEREIRO DE 2014

VISTO: SILVIA HELENA GRACIA MACHADO

NIDALVA APARECIDA SUDARIO MACHADO

DEPARTAMENTO DE COBRANCA ADMINISTRATIVA DA DIVIDA ATIVA
D I R E T O R

E P D / V R

DIVISAO DA DIVIDA ATIVA
G E R E N T E

PREFEITURA MUNICIPAL DE VOLTA REDONDA
SECRETARIA MUNICIPAL DE FAZENDA
DEPARTAMENTO DE COBRANCA ADMINISTRATIVA DA DIVIDA ATIVA

PAG. 0001

E D I T A L N. 006/2014 - DDA/DA/SMF

PELO PRESENTE EDITAL, FICAM OS CONTRIBUINTES ABAIXO RELACIONADOS, CONVIDADOS A SALDAR SEUS RESPECTIVOS DEBITOS INSCRITOS COMO DIVIDA ATIVA MUNICIPAL, NO PRAZO MAXIMO DE TRINTA DIAS, FINDO OS QUAIS TERAO SUAS CERTIDOES REMETIDAS PARA COBRANCA EXECUTIVA.

CERTIDAO	NOME	INSCRICAO	CPF/CNPJ	EXERCICIO	TRIBUTOS	VALOR INSCRITO
00.985.857-1	ALCIANA MARQUES DA SILVA.	3.321.0159.000-5	082.164.837-32	2011	I.P.T.U.	363,00
00.985.858-0	ALCIANA MARQUES DA SILVA.	3.321.0159.000-5	082.164.837-32	2012	I.P.T.U.	435,57
00.985.859-8	ALCIANA MARQUES DA SILVA.	3.321.0159.000-5	082.164.837-32	2013	I.P.T.U.	435,60
00.985.847-4	BENEDICTO DE MELLO	1.076.0009.000-4	083.142.257-20	2012	I.P.T.U.	134,84
00.985.848-2	BENEDICTO DE MELLO	1.076.0009.000-4	083.142.257-20	2013	I.P.T.U.	269,68
00.985.856-3	CARLITO DE OLIVEIRA	2.076.0046.006-1	234.020.407-00	2013	I.P.T.U.	405,37
00.985.876-8	CARLOS FREDERICO CORTEL PEHRSO	5.250.0029.000-6	958.444.147-72	2013	I.P.T.U.	2,94
00.985.869-5	CHRISTINA VIANA GODINHO	2.124.0010.000-9	095.299.177-24	2013	I.P.T.U.	41,04
00.985.860-1	FERNANDO M. SABBO/DEBORA A.F.	3.138.0018.000-4	629.148.636-91	2012	I.P.T.U.	466,94
00.985.861-0	FERNANDO M. SABBO/DEBORA A.F.	3.138.0018.000-4	629.148.636-91	2013	I.P.T.U.	800,48
00.985.878-4	GERALDO DAS GRACAS DIAS PAES	5.307.0007.000-5	545.022.416-87	2013	I.P.T.U.	180,63
00.985.849-0	JADIR DE ALMEIDA CORDEIRO	1.076.0009.001-2	035.195.467-87	2012	I.P.T.U.	101,23
00.985.850-4	JADIR DE ALMEIDA CORDEIRO	1.076.0009.001-2	035.195.467-87	2013	I.P.T.U.	202,50
00.985.866-0	JOAO FONSECA NOVAES	5.103.0004.000-7	082.178.407-25	2013	I.P.T.U.	18,20
00.985.870-9	JOSE DE ANCHIETA MARTINS	3.239.0028.000-8	083.198.207-15	2008	I.P.T.U.	244,26
00.985.871-7	JOSE DE ANCHIETA MARTINS	3.239.0028.000-8	083.198.207-15	2009	I.P.T.U.	244,26
00.985.872-5	JOSE DE ANCHIETA MARTINS	3.239.0028.000-8	083.198.207-15	2010	I.P.T.U.	244,26
00.985.873-3	JOSE DE ANCHIETA MARTINS	3.239.0028.000-8	083.198.207-15	2011	I.P.T.U.	244,27
00.985.874-1	JOSE DE ANCHIETA MARTINS	3.239.0028.000-8	083.198.207-15	2012	I.P.T.U.	244,27
00.985.875-0	JOSE DE ANCHIETA MARTINS	3.239.0028.000-8	083.198.207-15	2013	I.P.T.U.	244,27
00.985.852-0	JOSE HERMENEGILDO AUGUSTO DA S	5.076.0010.008-0	188.714.707-10	2012	I.P.T.U.	26,30
00.985.853-9	JOSE HERMENEGILDO AUGUSTO DA S	5.076.0010.008-0	188.714.707-10	2013	I.P.T.U.	315,78
00.985.854-7	JOSE HERMENEGILDO AUGUSTO DA S	5.076.0010.009-9	188.714.707-10	2012	I.P.T.U.	26,30
00.985.855-5	JOSE HERMENEGILDO AUGUSTO DA S	5.076.0010.009-9	188.714.707-10	2013	I.P.T.U.	315,78
00.985.862-8	KAMILA DE SOUZA E. S. FEITOSA	3.119.0086.000-0	116.654.147-90	2013	I.P.T.U.	35,59
00.985.851-2	LENIVAL CARMELINE DA SILVA	4.023.0013.001-7	036.298.727-00	2013	I.P.T.U.	300,75
00.985.865-2	MARIA NEUZA DA SILVA	3.238.0018.000-1	833.610.737-15	2013	I.P.T.U.	206,95
00.985.863-6	PAMELA MARTINS DE OLIVEIRA MOU	5.147.0074.000-9	138.823.407-62	2013	I.P.T.U.	27,84
00.985.864-4	PAMELA MARTINS DE OLIVEIRA MOU	5.147.0074.001-7	138.823.407-62	2013	I.P.T.U.	78,08
00.985.868-7	SERGIO LUIZ BAYLAC	3.136.0160.000-3	765.491.007-04	2013	I.P.T.U.	634,53
00.985.867-9	TEREZINHA BARRA PEREIRA E O	3.070.0037.002-5	805.689.716-04	2013	I.P.T.U.	44,73
00.985.877-6	TV RIO SUL LTDA	2.167.0003.000-9	31.980.600/0001-97	2013	I.P.T.U.	11,08
00.985.844-0	VICENTE MANSO DA FONSECA	4.161.0007.000-2	048.681.297-91	2011	I.P.T.U.	45,64
00.985.845-8	VICENTE MANSO DA FONSECA	4.161.0007.000-2	048.681.297-91	2012	I.P.T.U.	45,64
00.985.846-6	VICENTE MANSO DA FONSECA	4.161.0007.000-2	048.681.297-91	2013	I.P.T.U.	45,64

OBSERVACAO:

OS DEBITOS INDICADOS SOFRERAO ACRESCIMO DE JUROS DE MORA E CORRECAO MONETARIA DE ACORDO C/A LEGISLACAO VIGENTE .

VOLTA REDONDA, 24 DE FEVEREIRO DE 2014

VISTO: SILVIA HELENA GRACIA MACHADO

NIDALVA APARECIDA SUDARIO MACHADO

DEPARTAMENTO DE COBRANCA ADMINISTRATIVA DA DIVIDA ATIVA
D I R E T O R

E P D / V R

DIVISAO DA DIVIDA ATIVA
G E R E N T E

PREFEITURA MUNICIPAL DE VOLTA REDONDA
SECRETARIA MUNICIPAL DE FAZENDA
DEPARTAMENTO DE COBRANCA ADMINISTRATIVA DA DIVIDA ATIVA

PAG. 0001

E D I T A L N. 007/2014 - DDA/DA/SMF

PELO PRESENTE EDITAL, FICAM OS CONTRIBUINTE ABAIXO RELACIONADOS, CONVIDADOS A SALDAR SEUS RESPECTIVOS DEBITOS INSCRITOS COMO DIVIDA ATIVA MUNICIPAL, NO PRAZO MAXIMO DE TRINTA DIAS, FINDO OS QUAIS TERAO SUAS CERTIDOES REMETIDAS PARA COBRANCA EXECUTIVA.

CERTIDAO	NOME	INSCRICAO	CPF/CNPJ	EXERCICIO	TRIBUTOS	VALOR INSCRITO
00.985.879-2	COHAB-VR	5.145.0537.000-1	32.495.715/0001-59	2008	I.P.T.U.	69,97
00.985.880-6	COHAB-VR	5.145.0537.000-1	32.495.715/0001-59	2009	I.P.T.U.	69,97
00.985.881-4	COHAB-VR	5.145.0537.000-1	32.495.715/0001-59	2010	I.P.T.U.	69,97
00.985.882-2	COHAB-VR	5.145.0537.000-1	32.495.715/0001-59	2011	I.P.T.U.	69,97
00.985.883-0	COHAB-VR	5.145.0537.000-1	32.495.715/0001-59	2012	I.P.T.U.	69,97
00.985.884-9	COHAB-VR	5.145.0537.000-1	32.495.715/0001-59	2013	I.P.T.U.	69,97
00.985.885-7	JOAO IVAN DE OLIVEIRA	3.336.0095.000-5	188.685.097-68	2008	I.P.T.U.	3.404,60
00.985.886-5	JOAO IVAN DE OLIVEIRA	3.336.0095.000-5	188.685.097-68	2009	I.P.T.U.	3.404,60
00.985.887-3	JOAO IVAN DE OLIVEIRA	3.336.0095.000-5	188.685.097-68	2010	I.P.T.U.	3.404,60
00.985.888-1	JOAO IVAN DE OLIVEIRA	3.336.0095.000-5	188.685.097-68	2011	I.P.T.U.	3.404,60
00.985.889-0	JOAO IVAN DE OLIVEIRA	3.336.0095.000-5	188.685.097-68	2012	I.P.T.U.	3.404,60
00.985.890-3	JOAO IVAN DE OLIVEIRA	3.336.0095.000-5	188.685.097-68	2013	I.P.T.U.	3.404,60

OBSERVACAO:

OS DEBITOS INDICADOS SOFRERAO ACRESCIMO DE JUROS DE MORA E CORRECAO MONETARIA DE ACORDO C/A LEGISLACAO VIGENTE.

VOLTA REDONDA, 24 DE FEVEREIRO DE 2014

VISTO: SILVIA HELENA GRACIA MACHADO

NIDALVA APARECIDA SUDARIO MACHADO

DEPARTAMENTO DE COBRANCA ADMINISTRATIVA DA DIVIDA ATIVA
D I R E T O R

E P D / V R

DIVISAO DA DIVIDA ATIVA
G E R E N T E

Acompanhe
pela
internet o

Volta Redonda
em Destaque

www.portalvr.com

