

#### FBG na Feira da Primavera

A Fundação Beatriz Gama, que é uma das entidades que compõem o NAC – Núcleo de Ação Comunitária – de Volta Redonda, participa da Feira da Primavera com a Barraca de Portugal. Neste ano, a instituição homenageará Angola. No cardápio, o tradicional bolinho de bacalhau.



#### Defesa Civil fala para estudantes

Frases como: 'É melhor prevenir do que remediar' e 'A melhor defesa é a prevenção' todo mundo já ouviu em alguma ocasião ou lugar. Foi pensando nelas que a Secretaria Municipal de Educação (SME) e a Defesa Civil estão promovendo palestras sobre prevenção de acidentes nas Escolas Municipais.

## VOLTA REDONDA EM DESTAQUE

ANO XIII - R\$ 0,30 - Nº 765

ÓRGÃO OFICIAL DO MUNICÍPIO DE VOLTA REDONDA

04 DE OUTUBRO DE 2007

### Cais Aterrado recebe melhorias



A enfermaria da Unidade Psiquiátrica de Urgência foi reformada

**O**s usuários do Cais – Centro de Assistência Intermediária em Saúde, do Aterrado receberam na terça-feira, dia 02 de setembro, as reformas e ampliações da enfermaria da

Unidade Psiquiátrica de Urgência. Este é mais um investimento que o Governo Municipal fez para melhorar o atendimento na área de saúde.

Com o novo espaço, o Cais passa

a oferecer um atendimento ainda melhor para esses usuários que, muitas vezes, acabam sendo discriminados. Além disso, o tipo de tratamento disponibilizado aqui em Volta Redonda é ímpar na região. Isso demonstra o compromisso da administração municipal com a saúde da população.

**OBRAS** – A nova enfermaria, além de possibilitar um maior conforto aos pacientes e profissionais de saúde, também ganhou uma ampliação de seis para 10 no número de leitos disponíveis para internações na unidade, sendo um leito exclusivo para adolescentes. O espaço recebeu ainda uma área de vivência, um posto de enfermagem e um consultório médico voltado para o atendimento dos pacientes e de seus familiares.

O Cais Aterrado é uma das unidades que integra a rede de assistência em saúde mental do município. Atuando como um hospital de baixa complexidade, oferece atendimento 24 horas em pediatria, clínica geral e internações de curta permanência, de até 72 ho-

ras, para os casos agudos de transtornos mentais e de intoxicações e abstinências de dependentes químicos, com leitos para desintoxicação e psiquiatria. Para isso, conta com uma equipe especializada em saúde mental, formada por médicos psiquiatras, enfermeiros, técnicos de enfermagem e psicólogo. Os psiquiatras atuam em regime de plantão de 24 horas.

**Emergências Psiquiátricas:** Atualmente, 70% dos casos agudos de transtornos mentais que chegam ao CAIS Aterrado são resolvidos em até 72 horas. Para atender à demanda, os leitos de psiquiatria chegam a ter uma taxa de ocupação diária de 100%, com cerca de 50 internações/mês. Após receberem alta, os pacientes são encaminhados aos Centros de Atenção Psicossocial (CAPS) do município, para continuidade do tratamento. Além disso, o CAIS Aterrado também atende casos de baixa complexidade em psiquiatria, com uma média mensal de 700 atendimentos.

### Feira da Primavera 2007 na Ilha São João

**A** Ilha São João sedia mais um evento filantrópico no próximo fim de semana. Nos dias 5, 6 e 7 de outubro, acontece a XXXVI Edição da tradicional Feira da Primavera, promovida pelo Governo Municipal de Volta Redonda e Núcleo de Ação Comunitária (NAC-VR). A cerimônia de abertura

será na sexta-feira, 5, às 18 horas, em frente ao pavilhão de eventos.

As atrações da Feira da Primavera para este ano são o concurso da Rainha da Feira, que acontece na sexta-feira, após a fala das autoridades, além barracas com comidas típicas que são coordenadas por 16 entida-

des associadas ao Nac, e shows com bandas regionais e nacionais.

Na sexta-feira, o cantor Armandinho sobe ao palco da Ilha; no sábado, é a vez do pagodeiro Dudu Nobre; no domingo, o forró de Frank Aguiar encerra a festa. A segurança para o evento já está garantida e vai contar com moni-

toramento, de todo o local, com sistema de câmeras.

A entrada para a feira é solidária, e quem for à festa após as 20h30min, deverá levar um quilo de alimento não perecível. Todo o material arrecadado será doado às entidades filiadas ao Nac e outras entidades beneficentes do município.

**Gothardo Lopes Netto**  
Prefeito Municipal

**Nelson Kruschewsky dos Santos Gonçalves**  
Vice-Prefeito

**José Luiz Fagundes da Costa**  
Secretário Municipal de Governo

**Carlos Macedo da Costa**  
Secretário Municipal de Administração

**José Iran Peixoto Junior**  
Secretário Municipal de Planejamento

**José Carlos de Abreu**  
Secretário Municipal de Fazenda

**Neuza Maria Ferreira Jordão**  
Secretária Municipal de Saúde

**Reginaldo Moreira Rosa**  
Diretor-Geral do Serviço Autônomo Hospitalar - SAH

**Almir de Souza Rodrigues**  
Diretor Administrativo Hospital Municipal Dr. Munir Rafful

**Therezinha dos Santos Gonçalves Assumpção**  
Secretária Municipal de Educação

**Moacir Carvalho de Castro Filho**  
Secretário Municipal de Cultura

**Rosemari Machado Vilela**  
Secretária Municipal de Esporte e Lazer

**José Jerônimo Telles Filho**  
Secretário Municipal de Obras

**José Luiz Sales**  
Secretário Municipal de Serviços Públicos

**Munir Francisco**  
Secretário Municipal de Ação Comunitária

**Jeronimo Pereira dos Santos**  
Secretaria Municipal de Desenvolvimento Econômico e Turismo

**Afonso José Soares Filho**  
Procurador Geral do Município

**Luiz Carlos Rodrigues**  
Coordenador de Defesa do Meio Ambiente

**Claro Mariano de Lima Filho**  
Diretor - Presidente da Cohab/VR

**Paulo César Lopes Netto**  
Presidente da EPD/VR

**José Luiz de Sá**  
Presidente da FEVRE

**João Streva Filho**  
Diretor-Geral do Fundo Comunitário

**Vitor Hugo Gonçalves de Oliveira**  
Presidente da Fundação Beatriz Gama

**Maria Teresa Homem da Costa**  
Diretor-Presidente do Instituto de Pesquisa e Planejamento Urbano

**Marco Antônio dos Reis**  
Diretor-Presidente da Superintendência dos Serviços Rodoviários

**Paulo Cezar de Souza**  
Diretor-Executivo do SAAE/VR

**Vanessa Tavares Outeiro**  
Assessora de Comunicação Social

**Haroldo Fernandes da Silva**  
Coordenador de Indústria, Comércio e Turismo

## EXPEDIENTE

**Jornal Volta Redonda em Destaque**  
Órgão Oficial do Município de Volta Redonda  
Criado pelo Decreto nº 4946 de 26/06/93

**Responsável:** Assessoria de Comunicação Social da PMVR

**Telefone:** (24) 3346-4952 - **Fax:** 3346-4954  
**Site/PMVR:** portalvr.com

**Organização dos atos oficiais:**  
Sandra Mª Oliveira de Carvalho

**Impresso:** Empresa Jornalística Diário do Vale Ltda



## Prefeitura Municipal de Volta Redonda Poder Executivo

### Gabinete do Prefeito

#### DECRETO Nº 10.839

Considera Hóspede Oficial do Município de Volta Redonda o Governador do Distrito LC-1 da Associação Internacional de Lions Clubes o Sr. José Luiz Alves Vilela.

O Prefeito Municipal de Volta Redonda, no uso de suas atribuições legais, e

CONSIDERANDO que o Município de Volta Redonda receberá, no dia 25/setembro/2007, a visita do Governador do Distrito LC-1 da Associação Internacional de Lions Clubes o Sr. José Luiz Alves Vilela;

CONSIDERANDO os altos serviços prestados à comunidade pelo Lions Internacional;

CONSIDERANDO, finalmente, a satisfação de nossa Comunidade em receber tão excelsa autoridade,

#### DECRETA:

**Artigo 1º.** Será considerado Hóspede Oficial do Município de Volta Redonda, durante a estada em nossa cidade, o Sr. José Luiz Alves Vilela.

**Artigo 2º.** Este Decreto entrará em vigor na data de sua publicação, revogadas as disposições em contrário.

Palácio 17 de Julho, 14 de setembro de 2007.

**GOTHARDO LOPES NETTO**  
Prefeito Municipal

#### DECRETO Nº 10.845

Abre Crédito Adicional Suplementar.

O Prefeito Municipal de Volta Redonda, no uso de suas atribuições legais e de conformidade com o artigo 7º, da Lei Municipal nº 4243, de 29 de dezembro de 2006,

#### DECRETA:

**Art. 1º** – Fica aberto o Crédito Adicional Suplementar, no valor de R\$ 273.000,00 (duzentos e setenta e três mil reais), visando atender as despesas com o Programa de Manutenção e Operacionalização da SMA – Diárias- Civil e Outros Serviços de Terceiros- Pessoa Jurídica, Operacionalização do Trânsito e Segurança- Outros Serviços de Terceiros – Pessoal Jurídica e Manutenção da Guarda Municipal – Outros Serviços de Terceiros – Pessoal Jurídica, na SMA, a saber:

Funcional	CAT. ECONÔMICA	CÓDIGO	VALOR
7.04.04.122.0143.2.031	33901400.00	704.030	R\$ 13.000,00
7.04.04.122.0143.2.031	33903900.00	704.060	R\$ 80.000,00
7.04.06.181.0147.2.034	33903900.07	704.170	R\$ 80.000,00
7.04.06.181.0148.2.035	33903900.00	704.200	R\$ 100.000,00
		TOTAL	R\$ 273.000,00

**Art. 2º** - Para permitir a abertura do Crédito Adicional

Suplementar mencionado no artigo anterior, será usado como fonte de recurso o cancelamento parcial do Programa de Manutenção e Operacionalização da SMA – Vencimentos e Vantagens Fixas – Pessoal Civil, na SMA, a saber:

Funcional	CAT. ECONÔMICA	CÓDIGO	VALOR
7.04.04.122.0143.2.031	31901100.00	704.010	R\$ 273.000,00

**Art. 3º** - Este Decreto entrará em vigor na data de sua publicação, revogadas as disposições em contrário.

Palácio 17 de Julho, 18 de setembro de 2007.

**GOTHARDO LOPES NETTO**  
Prefeito Municipal

#### DECRETO Nº 10.849

Abre Créditos Adicionais Suplementares.

O Prefeito Municipal de Volta Redonda, no uso de suas atribuições legais e de conformidade com o artigo 7º, da Lei Municipal nº 4.243, de 29 de dezembro de 2006,

#### DECRETA:

**Art. 1º** - Fica aberto Crédito Adicional Suplementar no valor de R\$ 23.000,00 (vinte e três mil reais), visando atender as despesas com o Programa de Manutenção e Operacionalização da COHAB/VR – Material de Consumo e Obrigações Tributárias e Contributivas, na COHAB, a saber:

Funcional	CAT. ECONÔMICA	CÓDIGO	VALOR
7.80.04.122.0126.2.001	33903000.00	780.130	R\$ 10.000,00
7.80.04.122.0126.2.001	33904700.99	780.260	R\$ 13.000,00
		TOTAL	R\$ 23.000,00

**Art. 2º** - Fica aberto Crédito Adicional Suplementar no valor de R\$ 21.000,00 (vinte e um mil reais), visando atender as despesas com o Programa de Atendimento Integral a Família - PAIF – Outros Serviços de Terceiros - Pessoa Física Básico, no Fundo Municipal de Assistência Social, a saber:

Funcional	CAT. ECONÔMICA	CÓDIGO	VALOR
7.65.08.244.0102.2.008	33903601.92	765.515	R\$ 6.000,00
7.65.08.244.0102.2.008	33903601.93	765.520	R\$ 15.000,00
		TOTAL	R\$ 21.000,00

**Art. 3º** - Para permitir a abertura do Crédito Adicional Suplementar mencionado no artigo 1º, será usado como fonte de recurso o cancelamento parcial do Programa de Manutenção e Operacionalização da COHAB/VR – Outros Encargos Sobre a Dívida Por Contrato, na COHAB/VR, a saber:

Funcional	CAT. ECONÔMICA	CÓDIGO	VALOR
7.80.04.122.0126.2.001	32902200.00	780.090	R\$ 10.000,00
7.80.04.122.0126.2.001	32902200.99	780.100	R\$ 13.000,00
		TOTAL	R\$ 23.000,00

**Art. 4º** - Para permitir a abertura do Crédito Adicional Suplementar mencionado no artigo 2º, será usado como fonte de recurso o cancelamento parcial do Programa de Construção dos Equipamentos Sociais – Obras e Instalações, no Fundo Municipal de Assistência Social, a saber:

Funcional	CAT. ECONÔMICA	CÓDIGO	VALOR
7.65.08.244.0101.2.007	44905100.92	765.470	R\$ 21.000,00

**Art. 5º** – Este Decreto entrará em vigor na data de sua publicação, revogadas as disposições em contrário.

Palácio 17 de Julho, 27 de setembro de 2007.

**GOTHARDO LOPES NETTO**  
Prefeito Municipal

**DECRETO Nº 10.852**

Nomeia membros para compor o Sistema de Gestão Integrada para Gerenciamento, Supervisão Técnica, Ambiental e Apoio à Fiscalização de Obras incluídas no Programa de Aceleração do Crescimento – PAC – do Governo Federal, no Município de Volta Redonda.

O Prefeito Municipal de Volta Redonda, no uso de suas atribuições legais e CONSIDERANDO que Volta Redonda foi contemplada com recursos do Programa de Aceleração do Crescimento – PAC do Governo Federal, no valor de R\$ 129,3 milhões;

CONSIDERANDO que em face da complexidade na execução dos programas e volume de recursos envolvidos, torna-se necessária a criação de uma estrutura para gerenciamento e controle das atividades envolvidas.

**DECRETA:**

**Artigo 1º** - Ficam nomeados os membros abaixo relacionados para integrarem, de modo participativo, o Sistema de Gestão Integrada para Gerenciamento, Supervisão Técnica, Ambiental e Apoio à Fiscalização de Obras oriundas do Programa de Aceleração do Crescimento – PAC do Governo federal.

- José Luiz Fagundes da Costa
- João Streva Filho
- Paulo Cezar de Souza
- José Iran Peixoto Júnior

**Artigo 2º** - Faz parte integrante deste Decreto, o Anexo I – Caderno de Atribuições do Sistema de Gestão Integrada para Gerenciamento dos Recursos do PAC no Município de Volta Redonda.

**Artigo 3º** - Este Decreto entrará em vigor na data de sua publicação, revogadas as disposições em contrário.

Palácio 17 de Julho, 01 de outubro de 2007.

**GOTHARDO LOPES NETTO**  
Prefeito Municipal

**PAC VOLTA REDONDA**  
**SISTEMA DE GESTÃO INTEGRADA**  
**DO PAC VOLTA REDONDA**  
**SGIPACVR**

O presente documento tem por objetivo estabelecer o Sistema para o Gerenciamento do PAC Volta Redonda (PAC VR) e contém:

- Dados Gerais de Volta Redonda
- PAC – Objetivos e Meios
- PAC VR - Modalidade e Fontes de Recursos
- PAC Saneamento
- PAC Habitação
- Colegiado Gestor
- Estrutura Executiva
- Estrutura Operacional
- Papel Básico
- Principais Recursos
- Ações em Desenvolvimento

**VOLTA REDONDA**

Área: 182,3 km²  
População (2006): 258.145 hab  
Densidade Demográfica: 1.415,9 hab / km²  
Domicílios (2000): 83.312  
Comércio (2004): 5.480  
Indústrias (2004): 633  
PIB per capita (2004): R\$ 25.470,80  
IDH: 0,815

Fontes: IBGE e ONU

**PROGRAMA DE ACELERAÇÃO DO CRESCIMENTO - PAC**

**OBJETIVO**

- crescimento econômico
- aumento da oferta de trabalho
- melhoria da qualidade de vida

**MEIOS**

- investimento em infra-estrutura
- incentivos tributários
- política fiscal e monetária

**PAC VOLTA REDONDA**  
**Modalidade e Fontes de Recursos**

MODALIDADE	RECURSOS – R\$ milhões			TOTAL R\$ milhões
	FGTS	OGU	PMVR	
SANEAMENTO	53,2	32,0	10,8	96,0
HABITAÇÃO	0	28,3	5,0	33,3
TOTAL	53,2	60,3	5,8	129,3

**PAC VOLTA REDONDA - SANEAMENTO**

- GESTOR: SAAE**
- **13 Estações de Tratamento de Esgoto**  
R\$ 56,3 milhões
  - **39 Estações Elevatórias**  
R\$ 11,5 milhões
  - **77 km de Redes Coletoras**  
R\$ 28,2 milhões

Total: R\$ 96.013.332,28

**PAC VOLTA REDONDA - HABITAÇÃO**

**GESTOR: FURBAN**

ITEM	QUANTIDADE	UNIDADE
Rede de abastecimento de água	666,00	m
Rede de esgoto	629,00	m
Drenagem pluvial	3.218,00	m
Proteção, contenção e estabilização do solo	26.699,65	m²
Pavimentação	103.788,40	m²
Inst. hidráulico-sanitárias domiciliares	264,00	un
Equipamentos comunitários	6,00	un
Recuperação ambiental	2,82	hectare
Casas populares	265,00	un
Melhoria habitacional	487,00	un

**PAC VOLTA REDONDA - HABITAÇÃO**

**GESTOR: FURBAN**

- LOCAIS BENEFICIADOS :**
- |                                    |                             |
|------------------------------------|-----------------------------|
| . Ponte Alta                       | . Eldorado (Mirante do Vale |
| . Casa de Pedra                    | . Açude                     |
| . Santa Rita do Zarur              | . Vila Americana            |
| . Eucaliptal                       | . Santo Agostinho           |
| . Vila Mury                        | . Belmonte                  |
| . Núcleo Caviana – Santo Agostinho | . Açude II                  |
| . Parque das Garças – Roma         | . Jardim Cidade do Aço      |
| . Núcleo Três Poços                | . Retiro                    |
| . Núcleo Santa Cruz                | . Santa Inês                |
| . Conforto                         | . São Sebastião             |
| . Água Limpa                       | . Monte Castelo             |
| . Vila Brasília                    |                             |

Total: R\$ 33.260.000,00

**COLEGIADO GESTOR**

Secretaria Municipal de Planejamento – SMP  
Fundo Comunitário – FURBAN  
Serviço Autônomo de Água e Esgoto - SAAE

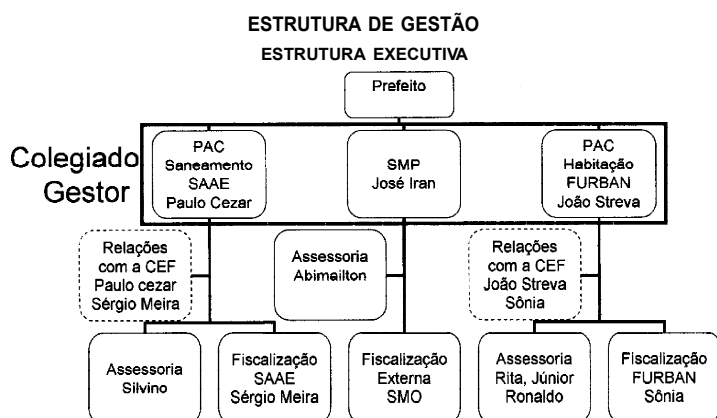

## ESTRUTURA DE GESTÃO

### PAPEL BÁSICO

#### COLEGIADO GESTOR:

- Garantia da implantação do PAC Volta Redonda
- Controle, monitoramento e avaliação do cumprimento dos cronogramas

#### ASSESSORIA:

- Planejamento
- Programação físico-financeira
- Elaboração de relatórios de acompanhamento
- Desenvolvimento de sistemas de controle

#### FISCALIZAÇÃO:

- Efetuar a fiscalização, o acompanhamento e o cadastro das obras e serviços de engenharia
- Elaboração e controle das medições dos serviços, projetos e obras
- "as built"

#### LICITAÇÃO:

- Realizar compras ou contratações de obras, equipamentos e serviços em estrita conformidade com os princípios de legalidade administrativa

#### AUDITORIA:

- avaliar o cumprimento das metas previstas, a execução dos programas e dos orçamentos, comprovando a legalidade quanto a eficiência e a eficácia.

#### JURÍDICO:

- Consultoria e assessoria em questões de competência legal no tocante à licitações, contratos, editais, aditivos e desapropriações e titularidade.

#### CONSULTORIA:

- Garantir atendimento às diretrizes e normas técnicas
- Participar das ações referentes ao Gerenciamento ambiental exigidos pelos órgãos ambientais
- Diligenciamento junto as órgãos municipais, estaduais e federais para a aprovação dos empreendimentos

#### ADMINISTRATIVO:

##### LICENCIAMENTO:

- Obtenção das Licenças de Instalação junto FEEMA e SERLA
- Obtenção da aprovação da Light, MRS e DNIT

## AÇÕES EM DESENVOLVIMENTO

### PAC SANEAMENTO

- **Licenças Ambientais**  
Protocoladas na FEEMA – Responsável: Sérgio Meira - Sem Prazo
- **Anuência SERLA**  
Ofício encaminhado - Responsável: Sérgio Meira - Sem Prazo
- **Desapropriações**  
ETE's – Elaborados Decretos 10788 e 10803  
Elevatórias – Decretos sendo elaborados – Resp: Prazo:
- **Dotação Orçamentária**  
Em preparação mensagem do prefeito para aprovação pela Câmara Municipal – Resp.: Prazo:
- **Manifestação da Concessionária de Energia Elétrica**  
Documentação sendo encaminhada. - Resp.: Prazo:

### PAC SANEAMENTO

- **Manifestação da MRS**  
Documentação sendo preparada. - Resp.: Prazo:
- **Manifestação do DNIT**  
Documentação sendo preparada. - Resp.: Prazo:
- **Projetos**  
Em análise. Resp.: CEF – Prazo: 28/09/2007

## PRINCIPAIS RECURSOS

### HUMANOS:

### EQUIPAMENTOS DE INFORMÁTICA:

### VEÍCULOS:

### ESCRITÓRIO:

LOCALIZAÇÃO

PRÓXIMOS PASSOS:

ESTRUTURA DE GESTÃO

A definir

- Dotação orçamentária
- Estrutura de Fiscalização - TCE
- Recursos Humanos

**DECRETO Nº 10.853**

Nomeia Membros para comporem a Equipe de Monitoramento e Avaliação da Secretaria Municipal de Ação Comunitária – SMAC.

O Prefeito Municipal de Volta Redonda, no uso de suas atribuições legais e de conformidade com o disposto na Lei Orgânica de Assistência Social – LOAS nº 8.742, de 07/dezembro/93, e da Norma Operacional Básica e Sistemática de Financiamento da Assistência Social, de dezembro de 1998,

**D E C R E T A:**

**Artigo 1º.** Ficam nomeados os membros abaixo relacionados para comporem a Equipe de Monitoramento e Avaliação da Secretaria Municipal de Ação Comunitária, visando o acompanhamento dos serviços assistenciais existentes no Município de Volta Redonda.

- *Maria Cristina Barros Sena*
- *Suely Maria Giovanetti Alves*
- *Sandra Gangana Pessoa*
- *Angelina Mazarello Silva*

**Artigo 2º** - Este Decreto entrará em vigor na data de sua publicação, revogadas as disposições em contrário, em especial o Decreto nº 10.381, de 20/junho/2005.

Palácio 17 de Julho, 02 de outubro de 2007.

**GOTHARDO LOPES NETTO**  
Prefeito Municipal

Secretaria Municipal de Governo

COMUNICADO

A Prefeitura Municipal de Volta Redonda, a fim de dar cumprimento às determinações contidas na Lei Federal nº 9452/97, faz saber que recebeu os recursos, através do Fundo Municipal de Assistência Social – FMAS/SMAC, abaixo discriminados:

REFERÊNCIA	VALOR R\$	DATA DO REPASSE	BANCO/ AGÊNCIA CORRENTE	CONTA
PSB – (AGENTE JOVEM)	2.795,00	02/10/2007	Brasil S/A -0262-3	47700-1
PBV AGENTE JOVEM	2.749,98	02/10/07	Brasil S/A -0262-3	47705-2
AGÇÃO SOCIAL				

Volta Redonda, 02 de outubro de 2007.

**JOSÉ LUIZ FAGUNDES DA COSTA**  
Secretário Municipal de Governo

COMUNICADO

A Prefeitura Municipal de Volta Redonda, a fim de dar cumprimento às determinações contidas na Lei Federal nº 9452/97, faz saber que recebeu os recursos, através do Fundo Municipal de Assistência Social – FMAS/SMAC, abaixo discriminados:

REFERÊNCIA	VALOR R\$	DATA DO REPASSE	BANCO/ AGÊNCIA CORRENTE	CONTA
PBF – (PAIF FEDERAL)	18.000,00	28/09/2007	Brasil S/A -0262-3	47703-6

Volta Redonda, 01 de outubro de 2007.

**JOSÉ LUIZ FAGUNDES DA COSTA**  
Secretário Municipal de Governo

Secretaria Municipal de Administração

PORTARIA-P-Nº 00418/2007

O Prefeito Municipal de Volta Redonda, no uso de suas atribuições legais.

**R E S O L V E:**

**APOSENTAR**, por tempo de serviço, a contar de 20 de junho de 2007, o(a) servidor(a) **MARINETE FELIX DA ROCHA**, matrícula 225355, no cargo de AUX. CONSULTORIO DENTARIO - Nível GOS-21 - 10ª referência, de conformidade com o Artigo 2º, incisos I, II, III, letras a e b, § 1º, inciso II da Emenda Constitucional nº 41 de 31 de dezembro de 2003, combinados com o Artigo 40, § 3º, da Emenda Constitucional nº 41 de 31 de dezembro de 2003, combinado com a Emenda Constitucional nº 47, de 05 de julho de 2005, combinado com os artigos: Artigo 61, Inciso I e 187, letra a e 193 incisos I e II da Lei Municipal nº 1931, de 26 de outubro de 1984, com as alterações efetuadas pela Lei Municipal nº 2387, de 26 de dezembro de 1988 e Lei Municipal nº 3213, de 11 de outubro de 1995, ficando fixados os proventos, conforme Processo Administrativo nº 7378/2007.

Volta Redonda, 12 de setembro de 2007

**GOTHARDO LOPES NETO**  
Prefeito  
**CARLOS MACEDO DA COSTA**  
Secretário Municipal de Administração

**PORTARIA-P-Nº 00423/2007**

O Prefeito Municipal de Volta Redonda, no uso de suas atribuições legais.

**R E S O L V E:**

**APOSENTAR**, a contar de 16 de junho de 2007, o(a) servidor(a) **MANOEL REGINALDO**, matrícula 035807, no cargo de PEDREIRO - Nível GO-32 - 15ª referência, de conformidade com o Artigo 40, § 1º, inciso I e § 3º da Constituição Federal, com a redação dada pela Emenda Constitucional nº 20, de 15 de dezembro de 1998, combinado com a Emenda Constitucional nº 041 de 31 de dezembro de 2003, combinando com os Artigos: 187, inciso I, 193, incisos I e II, da Lei Municipal nº 1931, de 26 de outubro de 1984, com as alterações efetuadas pela Lei Municipal nº 2387, de 26 de dezembro de 1988 e Lei Municipal nº 3213, de 11 de outubro de 1995, ficando fixados os proventos, conforme Processo Administrativo nº 7376/2007.

Volta Redonda, 18 de setembro de 2007

**GOTHARDO LOPES NETO**  
Prefeito  
**CARLOS MACEDO DA COSTA**  
Secretário Municipal de Administração

**PORTARIA-P-Nº 00424/2007**

O Prefeito Municipal de Volta Redonda, no uso de suas atribuições legais.

**R E S O L V E:**

**APOSENTAR**, a contar de 13 de julho de 2007, o(a) servidor(a) **AUXILIADORA SILVA TAVARES VIEIRA**, matrícula 222976, no cargo de TECNICO EM HIGIENE DENTAL - Nível GTS-11 - 7ª referência, de conformidade com o Artigo 40, § 1º, inciso I e § 3º da Constituição Federal, com a redação dada pela Emenda Constitucional nº 20, de 15 de dezembro de 1998, combinado com a Emenda Constitucional nº 041 de 31 de dezembro de 2003, combinando com os Artigos: 187, inciso I, 193, incisos I e II, da Lei Municipal nº 1931, de 26 de outubro de 1984, com as alterações efetuadas pela Lei Municipal nº 2387, de 26 de dezembro de 1988 e Lei Municipal nº 3213, de 11 de outubro de 1995, ficando fixados os proventos, conforme Processo Administrativo nº 7859/2007.

Volta Redonda, 18 de setembro de 2007

**GOTHARDO LOPES NETO**  
Prefeito  
**CARLOS MACEDO DA COSTA**  
Secretário Municipal de Administração

**PORTARIA-P-Nº 00425/2007**

O Prefeito Municipal de Volta Redonda, no uso de suas atribuições legais.

**R E S O L V E:**

**APOSENTAR**, a contar de 13 de julho de 2007, o(a) servidor(a)

**NATANAEL ALVES**, matrícula 068861, no cargo de AJUDANTE - Nível GA-21 - 13ª referência, de conformidade com o Artigo 40, § 1º, inciso I e § 3º da Constituição Federal, com a redação dada pela Emenda Constitucional nº 20, de 15 de dezembro de 1998, combinado com a Emenda Constitucional nº 041 de 31 de dezembro de 2003, combinando com os Artigos: 187, inciso I, 193, incisos I e II, da Lei Municipal nº 1931, de 26 de outubro de 1984, com as alterações efetuadas pela Lei Municipal nº 2387, de 26 de dezembro de 1988 e Lei Municipal nº 3213, de 11 de outubro de 1995, ficando fixados os proventos, conforme Processo Administrativo nº 6553/2007.

Volta Redonda, 18 de setembro de 2007

**GOTHARDO LOPES NETO**  
Prefeito  
**CARLOS MACEDO DA COSTA**  
Secretário Municipal de Administração

**PORTARIA-P-Nº 00426/2007**

O Prefeito Municipal de Volta Redonda, no uso de suas atribuições legais.

**R E S O L V E:**

**APOSENTAR**, a contar de 06 de junho de 2007, o(a) servidor(a) **MARIA DA CONCEICAO RODRIGUES DIAS**, matrícula 152005, no cargo de PROFESSOR DO 1 GRAU - 2FASE - Nível GM-21 - 11ª referência, de conformidade com o Artigo 40, § 1º, inciso I e § 3º da Constituição Federal, com a redação dada pela Emenda Constitucional nº 20, de 15 de dezembro de 1998, combinado com a Emenda Constitucional nº 041 de 31 de dezembro de 2003, combinando com os Artigos: 187, inciso I, 193, incisos I e II, da Lei Municipal nº 1931, de 26 de outubro de 1984, com as alterações efetuadas pela Lei Municipal nº 2387, de 26 de dezembro de 1988 e Lei Municipal nº 3213, de 11 de outubro de 1995, ficando fixados os proventos, conforme Processo Administrativo nº 7375/2007.

Volta Redonda, 18 de setembro de 2007

**GOTHARDO LOPES NETO**  
Prefeito  
**CARLOS MACEDO DA COSTA**  
Secretário Municipal de Administração

**TERMO DE APOSTILA**

Referência Portaria n.º 297/2006 - SMA

**ANGELA REGINA ROLO MILLEN**, matrícula 061.808, aposentadoria no cargo de Professor do 1º grau 1ª fase - Nível GM – 2- I, 13ª referência.

Fazemos constar junto a Portaria acima referenciada às folhas n.º 17 e 18 do presente processo.

- **Onde se lê :**

- Artigo 3 § 2º da Emenda Constitucional nº 41, de 31 de dezembro de 2003.

- **Passa-se a ler :**

- Artigo 6, incisos I, II, III e IV da Emenda Constitucional nº 41 de 31 de dezembro de 2003 e artigo 2º da Emenda Constitucional nº 47 de 05 de julho de 2005.

Volta Redonda, 09 de agosto de 2007.

**CLÁUDIO DOS SANTOS FRANCO**  
Chefe de Gabinete/SMA

**TERMO DE APOSTILA**

Referência Portaria n.º 216/2006 - SMA

Aposenta Servidor **MARIA HELENA HARTUNG ALVES DOS SANTOS**, matrícula 076.902, ocupante do cargo de Professor I - nível GMC -2-I, 13ª referência.

Fazemos constar junto a Portaria acima referenciada às folhas n.º 18 e 20 do presente processo.

- **Onde se lê :**

- Artigo 3 § 2º da Emenda Constitucional nº 41, de 31 de dezembro de 2003.

- **Passa-se a ler :**

- Artigo 6, inciso I, II, III e IV da Emenda Constitucional nº 41 de 31 de dezembro de 2003 e Artigo 2º da Emenda Constitucional nº 47 de 05 de julho de 2005.

Volta Redonda, 26 de setembro de 2007.

**CLÁUDIO DOS SANTOS FRANCO**  
Chefe de Gabinete/SMA

Secretaria Municipal de Fazenda

MUNICÍPIO DE VOLTA REDONDA

RELATÓRIO RESUMIDO DA EXECUÇÃO ORÇAMENTÁRIA

DEMONSTRATIVO DA RECEITA CORRENTE LÍQUIDA

ORÇAMENTOS FISCAL E DA SEGURIDADE SOCIAL

PERÍODO DE REFERÊNCIA : 4º Bimestre / 2007

LRf, Art 52, inciso I - Anexo III

ESPECIFICAÇÃO	EVOLUÇÃO DA RECEITA REALIZADA NOB. DE 12 MESES												TOTAL ULT. 12 M	PREVISÃO ATUALIZADA
	SET/2006	OUT/2006	NOV/2006	DEZ/2006	JAN/2007	FEV/2007	MAR/2007	ABR/2007	MAY/2007	JUN/2007	JUL/2007	AGO/2007		
RECEITAS CORRENTES (R)	8.969.1	9.979.2	10.649.8	10.725.5	10.781.4	10.808.7	10.782.3	10.782.3	10.782.3	10.782.3	10.782.3	10.782.3	456.733.8	369.479.9
RECEITAS TRIBUTÁRIAS	5.698.2	6.370.2	6.297.4	6.455.4	6.391.2	6.314.6	6.303.3	6.303.3	6.303.3	6.303.3	6.303.3	6.303.3	243.781.9	194.969.9
Impostos de Prop. e Transmissão Usucapio (IPTU)	1.392.1	1.345.1	1.302.1	1.367.1	1.311.1	1.281.1	1.281.1	1.281.1	1.281.1	1.281.1	1.281.1	1.281.1	48.444.1	39.844.1
Impostos e Serviços de Contribuição (ISS)	1.769.1	1.910.1	1.885.1	1.925.1	1.917.1	1.917.1	1.917.1	1.917.1	1.917.1	1.917.1	1.917.1	1.917.1	64.624.1	51.624.1
Impostos e Transmissão de Bens Imóveis	1.072.1	1.064.1	1.054.1	1.064.1	1.054.1	1.054.1	1.054.1	1.054.1	1.054.1	1.054.1	1.054.1	1.054.1	36.944.1	29.944.1
Imposto de Renda sobre a Renda (RIRF)	289.1	249.1	111.1	297.1	164.1	164.1	164.1	164.1	164.1	164.1	164.1	164.1	5.554.1	4.554.1
Outras Receitas Tributárias	601.1	651.1	601.1	651.1	601.1	601.1	601.1	601.1	601.1	601.1	601.1	601.1	21.944.1	17.944.1
RECEITAS DE CONTRIBUIÇÕES	0.1	0.1	0.1	0.1	0.1	0.1	0.1	0.1	0.1	0.1	0.1	0.1	0.1	0.1
RECEITA PATRIMONIAL	789.1	459.1	1.191.1	1.021.1	1.021.1	1.021.1	1.021.1	1.021.1	1.021.1	1.021.1	1.021.1	1.021.1	31.144.1	10.144.1
RECEITA AGROPECUÁRIA	0.1	0.1	0.1	0.1	0.1	0.1	0.1	0.1	0.1	0.1	0.1	0.1	0.1	0.1
RECEITA INDUSTRIAL	1.011.1	1.011.1	1.011.1	1.011.1	1.011.1	1.011.1	1.011.1	1.011.1	1.011.1	1.011.1	1.011.1	1.011.1	3.011.1	2.011.1
RECEITA DE SERVIÇOS	2.491.1	2.777.1	2.491.1	2.491.1	2.491.1	2.491.1	2.491.1	2.491.1	2.491.1	2.491.1	2.491.1	2.491.1	81.144.1	66.144.1
TRANSFERÊNCIAS CORRENTES	2.842.1	2.794.1	2.794.1	2.794.1	2.794.1	2.794.1	2.794.1	2.794.1	2.794.1	2.794.1	2.794.1	2.794.1	81.144.1	66.144.1
Cota-Parte do FPM	1.949.1	1.949.1	1.949.1	1.949.1	1.949.1	1.949.1	1.949.1	1.949.1	1.949.1	1.949.1	1.949.1	1.949.1	64.624.1	51.624.1
Cota-Parte do FPM (RIRF)	1.949.1	1.949.1	1.949.1	1.949.1	1.949.1	1.949.1	1.949.1	1.949.1	1.949.1	1.949.1	1.949.1	1.949.1	64.624.1	51.624.1
Cota-Parte do FPM (RIRF)	1.949.1	1.949.1	1.949.1	1.949.1	1.949.1	1.949.1	1.949.1	1.949.1	1.949.1	1.949.1	1.949.1	1.949.1	64.624.1	51.624.1
Cota-Parte do FPM (RIRF)	1.949.1	1.949.1	1.949.1	1.949.1	1.949.1	1.949.1	1.949.1	1.949.1	1.949.1	1.949.1	1.949.1	1.949.1	64.624.1	51.624.1
Cota-Parte do FPM (RIRF)	1.949.1	1.949.1	1.949.1	1.949.1	1.949.1	1.949.1	1.949.1	1.949.1	1.949.1	1.949.1	1.949.1	1.949.1	64.624.1	51.624.1
Cota-Parte do FPM (RIRF)	1.949.1	1.949.1	1.949.1	1.949.1	1.949.1	1.949.1	1.949.1	1.949.1	1.949.1	1.949.1	1.949.1	1.949.1	64.624.1	51.624.1
Cota-Parte do FPM (RIRF)	1.949.1	1.949.1	1.949.1	1.949.1	1.949.1	1.949.1	1.949.1	1.949.1	1.949.1	1.949.1	1.949.1	1.949.1	64.624.1	51.624.1
Cota-Parte do FPM (RIRF)	1.949.1	1.949.1	1.949.1	1.949.1	1.949.1	1.949.1	1.949.1	1.949.1	1.949.1	1.949.1	1.949.1	1.949.1	64.624.1	51.624.1
Cota-Parte do FPM (RIRF)	1.949.1	1.949.1	1.949.1	1.949.1	1.949.1	1.949.1	1.949.1	1.949.1	1.949.1	1.949.1	1.949.1	1.949.1	64.624.1	51.624.1
Cota-Parte do FPM (RIRF)	1.949.1	1.949.1	1.949.1	1.949.1	1.949.1	1.949.1	1.949.1	1.949.1	1.949.1	1.949.1	1.949.1	1.949.1	64.624.1	51.624.1
Cota-Parte do FPM (RIRF)	1.949.1	1.949.1	1.949.1	1.949.1	1.949.1	1.949.1	1.949.1	1.949.1	1.949.1	1.949.1	1.949.1	1.949.1	64.624.1	51.624.1
Cota-Parte do FPM (RIRF)	1.949.1	1.949.1	1.949.1	1.949.1	1.949.1	1.949.1	1.949.1	1.949.1	1.949.1	1.949.1	1.949.1	1.949.1	64.624.1	51.624.1
Cota-Parte do FPM (RIRF)	1.949.1	1.949.1	1.949.1	1.949.1	1.949.1	1.949.1	1.949.1	1.949.1	1.949.1	1.949.1	1.949.1	1.949.1	64.624.1	51.624.1
Cota-Parte do FPM (RIRF)	1.949.1	1.949.1	1.949.1	1.949.1	1.949.1	1.949.1	1.949.1	1.949.1	1.949.1	1.949.1	1.949.1	1.949.1	64.624.1	51.624.1
Cota-Parte do FPM (RIRF)	1.949.1	1.949.1	1.949.1	1.949.1	1.949.1	1.949.1	1.949.1	1.949.1	1.949.1	1.949.1	1.949.1	1.949.1	64.624.1	51.624.1
Cota-Parte do FPM (RIRF)	1.949.1	1.949.1	1.949.1	1.949.1	1.949.1	1.949.1	1.949.1	1.949.1	1.949.1	1.949.1	1.949.1	1.949.1	64.624.1	51.624.1
Cota-Parte do FPM (RIRF)	1.949.1	1.949.1	1.949.1	1.949.1	1.949.1	1.949.1	1.949.1	1.949.1	1.949.1	1.949.1	1.949.1	1.949.1	64.624.1	51.624.1
Cota-Parte do FPM (RIRF)	1.949.1	1.949.1	1.949.1	1.949.1	1.949.1	1.949.1	1.949.1	1.949.1	1.949.1	1.949.1	1.949.1	1.949.1	64.624.1	51.624.1
Cota-Parte do FPM (RIRF)	1.949.1	1.949.1	1.949.1	1.949.1	1.949.1	1.949.1	1.949.1	1.949.1	1.949.1	1.949.1	1.949.1	1.949.1	64.624.1	51.624.1
Cota-Parte do FPM (RIRF)	1.949.1	1.949.1	1.949.1	1.949.1	1.949.1	1.949.1	1.949.1	1.949.1	1.949.1	1.949.1	1.949.1	1.949.1	64.624.1	51.624.1
Cota-Parte do FPM (RIRF)	1.949.1	1.949.1	1.949.1	1.949.1	1.949.1	1.949.1	1.949.1	1.949.1	1.949.1	1.949.1	1.949.1	1.949.1	64.624.1	51.624.1
Cota-Parte do FPM (RIRF)	1.949.1	1.949.1	1.949.1	1.949.1	1.949.1	1.949.1	1.949.1	1.949.1	1.949.1	1.949.1	1.949.1	1.949.1	64.624.1	51.624.1
Cota-Parte do FPM (RIRF)	1.949.1	1.949.1	1.949.1	1.949.1	1.949.1	1.949.1	1.949.1	1.949.1	1.949.1	1.949.1	1.949.1	1.949.1	64.624.1	51.624.1
Cota-Parte do FPM (RIRF)	1.949.1	1.949.1	1.949.1	1.949.1	1.949.1	1.949.1	1.949.1	1.949.1	1.949.1	1.949.1	1.949.1	1.949.1	64.624.1	51.624.1
Cota-Parte do FPM (RIRF)	1.949.1	1.949.1	1.949.1	1.949.1	1.949.1	1.949.1	1.949.1	1.949.1	1.949.1	1.949.1	1.949.1	1.949.1	64.624.1	51.624.1
Cota-Parte do FPM (RIRF)	1.949.1	1.949.1	1.949.1	1.949.1	1.949.1	1.949.1	1.949.1	1.949.1	1.949.1	1.949.1	1.949.1	1.949.1	64.624.1	51.624.1
Cota-Parte do FPM (RIRF)	1.949.1	1.949.1	1.949.1	1.949.1	1.949.1	1.949.1	1.949.1	1.949.1	1.949.1	1.949.1	1.949.1	1.949.1	64.624.1	51.624.1
Cota-Parte do FPM (RIRF)	1.949.1	1.949.1	1.949.1	1.949.1	1.949.1	1.949.1	1.949.1	1.949.1	1.949.1	1.949.1	1.949.1	1.949.1	64.624.1	51.624.1
Cota-Parte do FPM (RIRF)	1.949.1	1.949.1	1.949.1	1.949.1	1.949.1	1.949.1	1.949.1	1.949.1	1.949.1	1.949.1	1.949.1	1.949.1	64.624.1	51.624.1
Cota-Parte do FPM (RIRF)	1.949.1	1.949.1	1.949.1	1.949.1	1.949.1	1.949.1	1.949.1	1.949.1	1.949.1	1.949.1	1.949.1	1.949.1	64.624.1	51.624.1
Cota-Parte do FPM (RIRF)	1.949.1	1.949.1	1.949.1	1.949.1	1.949.1	1.949.1	1.949.1	1.949.1	1.949.1	1.949.1	1.949.1	1.949.1	64.624.1	51.624.1
Cota-Parte do FPM (RIRF)	1.949.1	1.949.1	1.949.1	1.949.1	1.949.1	1.949.1	1.949.1	1.949.1	1.949.1	1.949.1	1.949.1	1.949.1	64.624.1	51.624.1
Cota-Parte do FPM (RIRF)	1.949.1	1.949.1	1.949.1	1.949.1	1.949.1	1.949.1	1.949.1	1.949.1	1.949.1	1.949.1	1.949.1	1.949.1	64.624.1	51.624.1
Cota-Parte do FPM (RIRF)	1.949.1	1.949.1	1.949.1	1.949.1	1.949.1	1.949.1	1.949.1	1.949.1	1.949.1	1.949.1	1.949.1	1.949.1	64.624.1	51.624.1
Cota-Parte do FPM (RIRF)	1.949.1	1.949.1	1.949.1	1.949.1	1.949.1	1.949.1	1.949.1	1.949.1	1.949.1	1.949.1	1.949.1	1.949.1	64.624.1	51.624.1
Cota-Parte do FPM (RIRF)	1.949.1	1.949.1	1.949.1	1.949.1	1.949.1	1.949.1	1.949.1	1.949.1	1.949.1	1.949.1	1.949.1	1.949.1	64.624.1	51.624.1
Cota-Parte do FPM (RIRF)	1.949.1	1.949.1	1.949.1	1.949.1	1.949.1	1.949.1	1.949.1	1.949.1	1.949.1	1.949.1	1.949.1	1.949.1	64.624.1	51.624.1
Cota-Parte do FPM (RIRF)	1.949.1	1.949.1	1.949.1	1.949.1	1.949.1	1.949.1	1.949.1	1.949.1	1.949.1	1.949.1	1.949.1	1.949.1	64.624.1	51.624.1
Cota-Parte do FPM (RIRF)	1.949.1	1.949.1	1.949.1	1.949.1	1.949.1	1.949.1	1.949.1	1.949.1	1.949.1	1.949.1	1.949.1	1.949.1	64.624.1	51.624.1
Cota-Parte do FPM (RIRF)	1.949.1	1.949.1	1.949.1	1.949.1	1.949.1	1.949.1	1.949.1	1.949.1	1.949.1	1.949.1	1.949.1	1.949.1	64.624.1	51.624.1
Cota-Parte do FPM (RIRF)	1.949.1	1.949.1	1.949.1	1.949.1	1.949.1	1.949.1	1.949.1	1.949.1	1.949.1	1.949.1	1.949.1	1.949.1	64.624.1	51.624.1
Cota-Parte do FPM (RIRF)	1.949.1	1.949.1	1.949.1	1.949.1	1.949.1	1.949.1	1.949.1	1.949.1	1.949.1	1.949.1	1.949.1	1.949.1	64.624.1	51.624.1
Cota-Parte do FPM (RIRF)	1.949.1	1.949.1	1.949.1	1.949.1	1.949.1	1.949.1	1.949.1	1.949.1	1.949.1	1.949.1	1.949.1	1.949.1	64.624.1	51.624.1
Cota-Parte do FPM (RIRF)	1.949.1	1.949.1	1.949.1	1.949.1	1.949.1	1.949.1	1.949.1	1.949.1	1.949.1	1.949.1	1.949.1	1.949.1	64.624.1	51.624.1
Cota-Parte do FPM (RIRF)	1.949.1	1.949.1	1.949.1	1.949.1	1.949.1	1.949.1	1.949.1	1.949.1	1.949.1	1.949.1	1.949.1	1.949.1	64.624.1	51.624.1
Cota-Parte do FPM (RIRF)	1.949.1	1.949.1	1.949.1	1.949.1	1.949.1	1.949.1	1.949.1	1.949.1	1.949.1	1.949.1	1.949.1	1.949.1	64.624.1	51.624.1
Cota-Parte do FPM (RIRF)	1.949.1	1.949.1	1.949.1	1.949.1	1.949.1	1.949.1	1.949.1	1.949.1	1.949.1	1.949.1	1.949.1	1.949.1	64.624.1	51.624.1
Cota-Parte do FPM (RIRF)	1.949.1	1.949.1	1.949.1	1.949.1	1.949.1	1.949.1	1.949.1	1.949.1	1.949.1	1.949.1	1.949.1	1.949.1	64.624.1	51.624.1
Cota-Parte do FPM (RIRF)	1.949.1	1.949.1	1.949.1	1.949.1	1.949.1	1.949.1	1.949.1	1.949.1	1.949.1	1.949.1	1.949.1	1.949.1	64.624.1	51.624.1
Cota-Parte do FPM (RIRF)	1.949.1	1.949.1	1.949.1	1.949.1	1.949.1	1.949.1	1.949.1	1.949.1	1.949.1	1.949.1	1.949.1	1.949.1	64.624.1	51.624.1
Cota-Parte do FPM (RIRF)	1.949.1	1.949.1	1.949.1	1.949.1	1.949.1	1.949.1	1.949.1	1.949.1	1.949.1	1.949.1	1.949.1	1.949.1	64.624.1	51.624.1
Cota-Parte do FPM (RIRF)	1.949.													

Dividendos Distribuídos de Resultado do Exercício	0,00
<b>RECEITA CORRENTE LÍQUIDA (II)</b>	<b>1.000,00</b>
Fonte: Secretaria Municipal de Fazenda	
Nota:	
Receita Corrente Líquida em reais e sem arredondamento:	
RCL dos últimos 12 meses	R\$ 374.288.041,17

Ativo Disponível	7.522,9	7.959,2	7.818,8
Haveres Financeiros	17.962,4	27.393,6	19.250,8
(-) Restos a Pagar Processados	23.037,7	17.796,7	16.476,3
DÍVIDA CONSOLIDADA LÍQUIDA (III) = (I - II)	128.497,0	107.288,8	112.129,6
RECEITA DE PRIVATIZAÇÕES (IV)	0,0	0,0	0,0
PASSIVOS RECONHECIDOS (V)	0,0	0,0	0,0
DÍVIDA FISCAL LÍQUIDA (III + IV - V)	128.497,0	107.288,8	112.129,6

ESPECIFICAÇÃO	PERÍODO DE REFERÊNCIA	
	No Bimestre (c - d)	Jan/2007 até Ago/2007 (c - a)
RESULTADO NOMINAL	4.840,8	-16.357,4

DISCRIMINAÇÃO DA META FISCAL		Valor
META DE RESULTADO NOMINAL FIXADA NO ANEXO DE METAS FISCAIS DA LDO P/ O EXERCÍCIO DE REFERÊNCIA		0,0

REGIME PREVIDENCIÁRIO			
ESPECIFICAÇÃO	SALDO		
	Em 31/12/2006 (a)	Em 30/Jun/2007 (b)	Em 31/Ago/2007 (c)
DÍVIDA CONSOLIDADA PREVIDENCIÁRIA (VI)	0,0	0,0	0,0
Deduções (VII)	-71,7	84,4	0,0
Ativo Disponível	267,3	84,4	0,0
Investimentos do RPPS	0,0	0,0	0,0
Haveres Financeiros	0,0	0,0	0,0
(-) Restos a Pagar Processados	339,0	0,0	0,0
DÍVIDA CONSOLIDADA LÍQUIDA PREVIDENCIÁRIA (VIII) = (VI - VII)	71,7	-84,4	0,0
PASSIVOS RECONHECIDOS (IX)	0,0	0,0	0,0
DÍVIDA FISCAL LÍQUIDA PREVIDENCIÁRIA (VIII - IX)	71,7	-84,4	0,0

AJUSTE DA DÍVIDA CONSOLIDADA			
ESPECIFICAÇÃO	SALDO		
	Em 31/12/2006 (a)	Em 30/Jun/2007 (b)	Em 31/Ago/2007 (c)
Dívida Consolidada Ajustada (X)	130.944,6	124.644,9	122.723,1
Deduções (I)	2.447,6	17.556,1	10.993,5
Dívida Consolidada Líquida (XI) = (X - I)	128.497,0	107.288,8	112.129,6
Receita de Privatizações (IV)	0,0	0,0	0,0
Passivos Reconhecidos (V)	0,0	0,0	0,0
DÍVIDA FISCAL LÍQUIDA (XI + IV - V)	128.497,0	107.288,8	112.129,6

RESULTADO NOMINAL AJUSTADO		
ESPECIFICAÇÃO	PERÍODO DE REFERÊNCIA	
	No Bimestre (c - d)	Jan/2007 até Ago/2007 (c - a)
RESULTADO NOMINAL	4.840,8	-16.357,4

Fonte : Secretaria Municipal de Fazenda

<b>FLÁVIO HENRIQUE DE SÁ</b> DIR. DEPART. DE FINANÇAS E CONTROLE CRC/RJ - Contador - 076.480/O-8	<b>JOSÉ CARLOS DE ABREU</b> SECRETÁRIO MUNICIPAL DE FAZENDA
<b>PAULO CÉSAR COUTINHO DA SILVA</b> Resp. Pelo Controle Interno CRC/RJ - 072.657/O-2	<b>GOTHARDO LOPES NETTO</b> PREFEITO MUNICIPAL

MUNICÍPIO DE VOLTA REDONDA RELATÓRIO RESUMIDO DA EXECUÇÃO ORÇAMENTÁRIA <b>DEMONSTRATIVO DO RESULTADO PRIMÁRIO</b> ORÇAMENTOS FISCAL E DA SEGURIDADE SOCIAL PERÍODO DE REFERÊNCIA : 4º Bimestre / 2007
---

LRF, art 53, inciso III - Anexo VII

RECEITAS PRIMÁRIAS	PREVISÃO ATUALIZADA	RECEITAS REALIZADAS		
		No Bimestre	Jan a Ago/2007	Jan a Ago/2006
<b>RECEITAS PRIMÁRIAS CORRENTES (I)</b>	480.422,1	61.944,4	255.148,4	236.719,5
Receitas Tributárias	75.485,0	9.155,6	40.974,2	40.949,4
Imposto s/ a Prop. Predial/Territorial Urbana (IPTU)	33.800,0	2.195,5	13.500,8	13.912,5
Impostos s/ Serviços de Qualquer Natureza (ISS)	34.028,0	5.674,6	22.430,0	22.930,9
Imposto s/ Transmissão de Bens móveis (ITBI)	2.034,0		1.503,0	1.216,4
Imposto de Renda Retido na Fonte (IRRF)	4.361,0	738,0	2.757,9	2.149,8
Outras Receitas Tributárias	1.123,0	222,9	803,1	740,4
Receita de Contribuição	2.200,0	65,0	2.353,7	2.268,4
Receita Previdenciária	2.200,0	65,0	2.353,7	2.268,4
Outras Receitas de Contribuições	0,0	0,0	0,0	0,0
Receita Patrimonial Líquida	4.917,9	360,7	3.051,7	1.770,7
Receita Patrimonial	10.147,8	773,2	4.509,3	4.386,1
(-) Aplicações Financeiras	5.230,8	382,5	1.477,6	2.617,4
Transferências Correntes	244.747,1	38.499,0	161.154,6	145.786,1
Cota Parte FPM (65%)	18.589,5	3.214,6	15.005,7	13.196,6
Cota Parte CMS (65%)	112.202,0	18.004,5	75.531,9	68.696,2
L.C. Nº 87/96 - ICMS Desoneração (85%)	643,4	72,2	392,4	567,7
Convênios	1.286,0	660,3	9.660,3	7.064,5
Outras Transferências Correntes	102.018,2	16.307,4	66.415,3	56.492,9
Demais Receitas Correntes	153.072,0	13.634,1	47.334,2	44.944,9
Dívida Ativa	79.998,0	1.147,4	6.413,9	10.757,2
Diversas Receitas Correntes	73.074,0	12.686,7	41.220,3	34.187,7
Diversas Deduções de Receita do RPPS	0,0	0,0	0,0	0,0
<b>RECEITAS DE CAPITAL (II)</b>	10.296,0	331,8	526,2	732,8
Operações de Crédito (11)	0,0	0,0	0,0	0,0
Amortização de Empréstimos (IV)	0,0	0,0	0,0	0,0
Alienação de Ativos (V)	526,0	0,0	0,0	1,5
Transferências de Capital	9.769,0	331,8	526,2	731,3
Convênios	4.220,0	231,8	526,2	272,3
Outras Transferências de Capital	5.549,0	0,0	0,0	359,0
Outras Receitas de Capital	0,0	0,0	0,0	0,0
<b>RECEITAS PRIMÁRIAS DE CAPITAL (VI) = (II - III) + (V)</b>	9.769,0	331,8	526,2	731,3
<b>RECEITA PRIMÁRIA TOTAL (VII) = (I + VI)</b>	490.190,1	62.276,2	255.674,6	237.450,8

DESPESAS PRIMÁRIAS	DOTAÇÃO ATUALIZADA	DESPESAS LIQUIDADAS		
		No Bimestre	Jan a Ago/2007	Jan a Ago/2006
<b>DESPESAS PRIMÁRIAS (VIII)</b>	421.754,4	81.594,4	221.538,7	203.049,4
Pessoal e Encargos Sociais	212.378,0	34.438,2	125.771,2	117.617,7
Juros e Encargos da Dívida (IX)	4.555,0	378,1	1.785,4	1.370,5
Outras Despesas Correntes	204.821,4	28.878,0	93.982,2	89.058,2
<b>DESPESAS PRIMÁRIAS CORRENTES (X) = (VIII - IX)</b>	417.199,4	81.316,3	219.755,3	206.679,9
<b>DESPESAS DE CAPITAL (XI)</b>	77.838,6	7.937,9	21.300,0	11.862,1
Investimentos	62.304,9	5.550,4	11.513,4	5.890,2
Inversões Financeiras	3.680,0	316,6	845,6	320,6

Concessão de Empréstimos (XII)	0,0	0,0	0,0	0,0
Aquisição de Títulos de Capital já Integrados (XIII)	0,0	0,0	0,0	0,0
Demais Inversões Financeiras	3.680,0	319,6	845,6	320,6
Amortização da Dívida (XIV)	11.853,7	2.064,4	8.840,9	5.651,3
<b>DESPESAS PRIMÁRIAS DE CAPITAL (XV) = (XII - XIII - XIV)</b>	65.964,9	5.973,5	12.356,1	6.210,8
<b>RESERVA DE CONTINGÊNCIA (XVI)</b>	160,0	0,0	0,0	0,0
<b>RESERVA ORÇAMENTÁRIA DO RPPS (XVII)</b>	0,0	0,0	0,0	0,0
<b>DESPESA PRIMÁRIA TOTAL (XVIII) = (X + XV + XVI + XVII)</b>	493.284,3	97.189,8	232.112,4	212.886,7
<b>RESULTADO PRIMÁRIO (VII - XVIII)</b>	6.905,8	-4.913,6	23.562,2	24.564,1
<b>SALDO DE EXERCÍCIOS ANTERIORES</b>			0,0	

DISCRIMINAÇÃO DA META FISCAL		VALOR
META DE RESULTADO PRIMÁRIO FIXADA NO ANEXO DE METAS FISCAIS DA LDO P/ O EXERCÍCIO DE REFERÊNCIA		0,0

Fonte : Secretaria Municipal de Fazenda

Nota : Para efeito deste Demonstrativo, o montante das Transferências Correntes corresponde, dentre outras receitas, ao total das Transferências Intergovernamentais, excluídas as Deduções da Receita Corrente para Formação do FUNDEF.

<b>FLÁVIO HENRIQUE DE SÁ</b> DIR. DEPART. DE FINANÇAS E CONTROLE CRC/RJ - Contador - 076.480/O-8	<b>JOSÉ CARLOS DE ABREU</b> SECRETÁRIO MUNICIPAL DE FAZENDA
<b>PAULO CÉSAR COUTINHO DA SILVA</b> Resp. Pelo Controle Interno CRC/RJ - 072.657/O-2	<b>GOTHARDO LOPES NETTO</b> PREFEITO MUNICIPAL

MUNICÍPIO DE VOLTA REDONDA RELATÓRIO RESUMIDO DA EXECUÇÃO ORÇAMENTÁRIA <b>DEMONSTRATIVO DOS RESTOS A PAGAR POR PODER E ÓRGÃO</b> ORÇAMENTOS FISCAL E DA SEGURIDADE SOCIAL PERÍODO DE REFERÊNCIA : 4º Bimestre / 2007
--

LRF, art 53, inciso V - Anexo IX

R\$ Milhares

PODER/ÓRGÃO	RP PROCESSADOS					RP NÃO-PROCESSADOS				
	Inscritos		Fonte	Canc.	Pagos	Saldo	Inscritos		Fonte	Canc.
	Exercícios Anteriores	2006					2006			
<b>RESTOS A PAGAR (EXCETO INTRA-ORÇAMENTÁRIOS) (I)</b>										
<b>EXECUTIVO</b>										
PREFEITURA VOLTA REDONDA	6.004,8	9.091,5	00	0,0	6.809,8	9.010,2	7.300,2	00	0,0	0,0
	122,7	906,7	04	0,0	906,7	122,7	3.189,5	04	0,0	2.344,7
	93,3	52,8	05	0,0	52,8	93,3	3.434,8	05	0,0	2.998,3
	504,3	600,9	12	0,0	933,9	290,6	636,5	12	0,0	189,7
	22,1	84,4	15	0,0	84,4	39,1	396,9	15	0,0	81,9
	3,0	0,0	16	0,0	0,0	92,5	18	0,0	48,4	44,2
INSTITUTO PESQUISA VOLTA REDONDA - IPFU	12,6	43,5	00	0,0	42,5	13,7	0,0	00	0,0	0,0
SERV AUTONOMO AGUA E ESGOTO V. REDONDA	-3,1	0,0	00	0,0	0,0	-0,1	0,0	00	0,0	0,0
	0,1	711,9	13	0,0	708,2	2,6	0,0	10	0,0	6,0
	0,0	0,0	12	0,0	0,0	0,0	0,0	12	0,0	0,0
SERV AUTÔNOMO HOSPITALAR - VOLTA REDONDA	61,4	241,3	00	2,6	221,5	78,8	10,7	00	7,1	3,6
	316,3	3.052,0	10	18,2	2.103,7	1.234,1	255,5	10	28,4	217,0
	499,3	0,0	99	0,0	0,0	-27,2	0,0	99	0,0	3,0
SUPERINTENDÊNCIA SERV RDO VOLTA REDONDA	0,0	0,0	00	0,0	0,0	0,0	182,8	00	9,9	141,8
	0,0	0,0	10	0,0	0,0	0,0	184,8	10	8,4	14,2
	0,0	0,0	99	0,0	0,0	0,0	99	0,0	0,0	0,0
FUNDAÇÃO BEATRIZ GAMA - VOLTA REDONDA	43,8	285,3	00	0,0	286,3	43,8	199,2	00	0,0	186,6
	43,8	53,8	10	0,0	52,5	43,8	11,4	10	0,0	13,3
	0,0	0,0	12	0,0	0,0	0,0	10	0,0	0,0	0,0
FUNDAÇÃO EDUCACIONAL VOLTA	0,0	0,0	12	0,0	0,0	0,0	0,0	12	0,0	0,0
FUNDO MUN SAÚDE VOLTA REDONDA	4.733,1	155,5	99	0,0	15,8	4.878,8	48,0	99	6,2	34,2
	48,8	0,0	00	0,0	0,0	48,8	2.426,5	00	0,0	1.871,1
FUNDO COMUNITARIO VOLTA REDONDA	669,9	0,0	10	0,0	194,9	465,1	8.896,6	10	0,0	6.536,1
	147,4	6,7	04	0,0	50,1	138,6	941,1	04	60,4	880,4
	0,0	0,0	09	0,0	0,0	0,0	108,2	09	11,1	93,8
FUNDO MUN ASSIST SOCIAL VOLTA REDONDA	0,0	24,4	00	0,0	24,4	0,0	2,1	00	0,0	2,1
	0,0	11,0	12	0,0	11,0	0,0	99,2	12	0,0	90,2
	0,0	0,0	99	0,0	0,0	0,0	99	0,0	0,0	0,0
FUNDO MUN DESENV V REDONDA-SCO	196,0	48,4	00	0,0	57,8	96,5	0,0	00	0,0	0,0
	9,3	6,7	10	0,0	4,2	11,8	0,0	10	0,0	0,0
<b>LEGISLATIVO</b>										
CAMARA VOLTA REDONDA	5,9	187,3	00	4,9	197,3	-0,1	374,9	00	27,1	322,7
<b>TOTAL (I + II)</b>	13.416,2	16.875,8		16,8	12.901,4	19.476,9	28.527,3		130,3	16.157,6

MUNICÍPIO DE VOLTA REDONDA RELATÓRIO RESUMIDO DA EXECUÇÃO ORÇAMENTÁRIA <b>DEMONSTRATIVO DOS RESTOS A PAGAR POR PODER E ÓRGÃO</b> ORÇAMENTOS FISCAL E DA SEGURIDADE SOCIAL PERÍODO DE REFERÊNCIA : 4º Bimestre / 2007
--

LRF, art 53, inciso V - Anexo IX

R\$ Milhares

PODER/ÓRGÃO	RP PROCESSADOS					RP NÃO-PROCESSADOS				
	Inscritos		Fonte	Canc.	Pagos	Saldo	Inscritos		Fonte	Canc.
	Exercícios Anteriores	2006					2006			
<b>TOTAL (I + II)</b>	13.416,2	16.875,8		16,8	12.901,4	19.476,9	28.527,3		130,3	16.157,6

Fonte : Secretaria Municipal de Fazenda

Legenda :  
Fonte de Recursos  
00 - ORDINÁRIOS  
04 - ROYALTIES PETRÓLEO  
05 - SALÁRIO EDUCAÇÃO  
10 - DIRETAM. ARRECADADO  
11 - OPERAÇÕES DE CREDITO  
12 - CONVÊNIO  
15 - FUNDEF  
16 - SUS  
17 - FNAS  
18 - FNDE  
19 - REGIME PRÓPRIO(RPPS)  
97 - CONSERV. AMBIENTAL  
99 - DIVERSAS

<b>FLÁVIO HENRIQUE DE SÁ</b> DIR. DEPART. DE FINANÇAS E CONTROLE CRC/RJ - Contador - 076.480/O-8	<b>JOSÉ CARLOS DE ABREU</b> SECRETÁRIO MUNICIPAL DE FAZENDA
<b>PAULO CÉSAR COUTINHO DA SILVA</b> Resp. Pelo Controle Interno CRC/RJ - 072.657/O-2	<b>GOTHARDO LOPES NETTO</b> PREFEITO MUNICIPAL



MUNICÍPIO DE VOLTA REDONDA RELATÓRIO RESUMIDO DA EXECUÇÃO ORÇAMENTÁRIA DEMONSTRATIVO DAS RECEITAS E DESPESAS COM MANUTENÇÃO E DESENVOLVIMENTO DO ENSINO				
ORÇAMENTOS FISCAL E DA SEGURIDADE SOCIAL PERÍODO DE REFERÊNCIA: 4º Bimestre / 2007				
LEI 9.394/96, art 72 - Anexo X				
RECEITAS	PREVISÃO INICIAL	PREVISÃO ATUALIZADA (a)	RECEITAS REALIZADAS	
			No Bimestre	Até 4º Bim/2007 (b)
RECEITA RESULTANTE DE IMPOSTOS (I)	316.724,0	316.724,0	36.724,9	105.121,3
Receitas de Impostos	151.811,0	151.811,0	10.030,7	44.841,1
Impostos	74.363,1	74.363,0	8.933,0	40.171,1
Multas, Juros de Mora e Outros Encargos dos Impostos	0,0	0,0	0,0	0,0
Divida Ativa dos Impostos	77.448,9	77.448,9	1.097,7	4.670,0
Multas, Juros, Atualização Monet. e Outros Enc. da Divida Ativa dos Impostos	0,0	0,0	0,0	0,0
Receitas de Transferências Constitucionais e Legais	164.913,0	164.913,0	26.694,2	120.289,7
Cota-Parte FPM (50%)	18.589,5	18.589,5	3.214,8	15.005,7
Transferências Financeiras (CMS Desoneração - L.C.nº87/86/85%)	843,5	843,5	72,2	932,1
Cota-Parte ICMS (85%)	112.200,0	112.200,0	18.004,5	75.831,9
Cota-Parte IP-Exportação (85%)	1.687,3	1.687,3	502,5	1.989,7
Parcela das Transferências Destinada à Formação do FUNDEF (II)	23.491,8	23.491,8	4.370,8	18.507,7
Cota-Parte TIR (100%)	51,0	51,0	0,1	0,6
Cota-Parte IOF-Ouro (100%)	0,0	0,0	0,0	0,0
Cota-Parte IDVA (100%)	8.200,0	8.200,0	529,9	5.012,7
RECEITAS VINCULADAS AO ENSINO (III)	55.510,0	55.510,0	7.633,8	31.627,1
Transferências Multigovernamentais do FUNDEF (IV)	41.480,0	41.480,0	6.284,2	25.996,1
Transferências de Recursos do FUNDEF (V)	41.480,0	41.480,0	6.284,2	25.996,1
Complementação da União ao FUNDEF	0,0	0,0	0,0	0,0
Transferências do FNE	10.770,0	10.770,0	1.012,9	4.882,0
Cota - Parte Contribuição Social do Salário Educação	10.770,0	10.770,0	1.012,9	4.882,0
Outras Transferências do FNE	0,0	0,0	0,0	0,0
Transferências de Convênio Destinadas a Programa de Educação	3.250,0	3.250,0	306,7	889,0
Receita de Operações de Crédito Destinada a Educação	0,0	0,0	0,0	0,0
Outras Receitas Vinculadas à Educação	0,0	0,0	0,0	0,0
TOTAL DAS RECEITAS (VI) = (I + III + IV)	348.742,2	348.742,2	39.967,6	178.241,2
DESPESAS COM MANUTENÇÃO E DESENVOLVIMENTO DO ENSINO POR SUBFUNÇÃO				
VINCULADAS ÀS RECEITAS RESULTANTES DE IMPOSTOS	45.085,0	42.456,8	4.597,2	16.899,7
Despesas com Ensino Fundamental (VII)	34.908,0	35.068,4	3.795,4	16.441,9
Despesas com Educação Infantil em Creches e Pré-Escolas (VIII)	9.897,0	4.278,4	499,1	1.961,2
Outras Despesas com Ensino	3.480,0	3.110,0	302,7	25,61
VINCULADAS AO FUNDEF, NO ENSINO FUNDAMENTAL (IX)	44.148,0	46.425,9	8.410,5	32.522,3
Pagamento dos Professores do Ensino Fundamental (X)	33.650,0	32.058,0	7.278,7	26.067,9
Outras Despesas no Ensino Fundamental	10.598,0	14.370,9	1.131,8	3.454,4
VINCULADAS À CONTRIBUIÇÃO SOCIAL DO SALÁRIO-EDUCAÇÃO	17.531,0	16.951,3	3.401,0	6.476,5
FINANCIADAS COM RECURSOS DE OPERAÇÕES DE CRÉDITO	0,0	0,0	0,0	0,0
FINANCIADAS COM OUTROS RECURSOS VINCULADOS À EDUCAÇÃO	3.482,0	3.216,0	215,8	876,6
TOTAL DAS DESPESAS COM O ENSINO (XI)	116.220,9	128.109,9	15.521,1	49.778,1
GANHO NAS TRANSFERÊNCIAS DO FUNDEF				7.448,4
DEDUÇÕES DA DESPESA				
PARCELA DO GANHO/COMPLEMENTAÇÃO DO FUNDEF APLICADA NO EXERCÍCIO (XII)				0,0
RESTOS A PAGAR INSCRITOS SEM DISPONIBILIDADE FINANCEIRA VINCULADA DE RECURSOS PRÓPRIOS*				0,0
Despesas com Ensino Fundamental (XIV)				0,0
Despesas com Educação Infantil em Creches e Pré-Escolas				0,0
Despesas com Educação Infantil sem Creches e Pré-Escolas				0,0
DESPESAS VINCULADAS AO SUPERÁVIL FINANCEIRO DO GANHO/COMPLEMENTAÇÃO DO FUNDEF DO EXERCÍCIO ANTERIOR (XV)				0,0
TOTAL (XVI)				0,0
CONTROLE DE RESTOS A PAGAR INSCRITOS EM EXERCÍCIOS ANTERIORES VINCULADOS À EDUCAÇÃO				
			RESTOS A PAGAR	
			Inscritos em 31 dez. de 2006	Cancelados em 2007 (e)
RP DE DESPESAS COM MANUTENÇÃO E DESENVOLVIMENTO DO ENSINO (XVII)			0,0	0,0
RP DE DESPESAS COM ENSINO FUNDAMENTAL (XVIII)			0,0	0,0
TABELA DE CUMPRIMENTO DOS LIMITES CONSTITUCIONAIS*				
MÍNIMO DE <25%> DAS RECEITAS RESULTANTES DE IMPOSTOS NA MANUTENÇÃO E DESENVOLVIMENTO DO ENSINO - [(XIX - XXVIII) / (XIX - XXVIII)]				56,91
MÍNIMO DE <60%> DAS DESPESAS COM MDE NO ENSINO FUNDAMENTAL - [(VII + IX + XI) - (XII + XIV + XV + XXVIII) / ((I + 0,30) * 100)]				96,61
CAPUT I E 6º DO ARTIGO 60 DO ADCT DA CF/88				77,31
MÍNIMO DE <60%> DO FUNDEF NA REMUNERAÇÃO DO MAGISTÉRIO DO ENSINO FUNDAMENTAL - [(X / IV) * 100]				77,31
6º DO ARTIGO 60 DO ADCT DA CF/88				77,31

FLÁVIO HENRIQUE DE SÁ DIR. DEPART. DE FINANÇAS E CONTROLE CRC/RJ - Contador - 076.480/O-8	JOSÉ CARLOS DE ABREU SECRETÁRIO MUNICIPAL DE FAZENDA
PAULO CÉSAR COUTINHO DA SILVA Resp. Pelo Controle Interno CRC/RJ - 072.657/O-2	GOTHARDO LOPES NETTO PREFEITO MUNICIPAL

MUNICÍPIO DE VOLTA REDONDA RELATÓRIO RESUMIDO DA EXECUÇÃO ORÇAMENTÁRIA DEMONSTRATIVO DAS RECEITAS E DESPESAS COM MANUTENÇÃO E DESENVOLVIMENTO DO ENSINO				
ORÇAMENTOS FISCAL E DA SEGURIDADE SOCIAL PERÍODO DE REFERÊNCIA: 4º Bimestre / 2007				
LEI 9.394/96, art 72 - Anexo X				
SALDO FINANCEIRO DO FUNDEF				
			Em 31/12/2006 4.015,70	Até 4º Bim/2007 7.409,99
DESPESAS COM MANUTENÇÃO E DESENVOLVIMENTO DO ENSINO POR SUBFUNÇÃO	COTAÇÃO INICIAL	COTAÇÃO ATUALIZADA (a)	DESPESAS LIQUIDADAS	
			No Bimestre	Até 4º Bim/2007 (b)
ENSINO FUNDAMENTAL	74.351,0	77.062,6	13.945,2	37.566,0
ENSINO MÉDIO	20,0	20,0	0,0	0,0
ENSINO PROFISSIONAL	0,0	0,0	0,0	0,0
ENSINO SUPERIOR	0,0	0,0	0,0	0,0
EDUCAÇÃO INFANTIL	7.787,0	7.360,4	688,6	1.660,8
EDUCAÇÃO DE JOVENS E ADULTOS	475,0	366,0	1,2	9,4
EDUCAÇÃO ESPECIAL	500,0	320,0	9,9	46,0
OUTRAS SUBFUNÇÕES	38.913,0	33.990,0	4.823,8	19.079,0
TOTAL DAS DESPESAS	122.026,0	120.816,0	19.275,9	58.558,3
Fonte: Secretaria Municipal de Fazenda				
Nota: * Os valores referentes à parcela dos Restos a Pagar inscritos sem disponibilidade financeira vinculada à educação deverão ser informados somente no RREO do último bimestre do exercício.				
* Limite anual mínimo a ser cumprido no encerramento do exercício.				
AJUSTE DAS DESPESAS COM MANUTENÇÃO E DESENVOLVIMENTO DO ENSINO				
VINCULADAS ÀS RECEITAS RESULTANTES DE IMPOSTOS			18.899,7	
Despesas com Ensino Fundamental (VII)			16.441,9	
Despesas com Educação Infantil em Creches e Pré-Escolas (VIII)			1.061,2	
Outras Despesas com Ensino			786,6	
PARCELA DAS TRANSFERÊNCIAS DESTINADA À FORMAÇÃO DO FUNDEF (II)			18.507,7	
INATIVOS PAGOS COM RECURSOS DO TESOURO (XX)			10.382,1	
Despesas com Ensino Fundamental (XXI)			10.382,1	
Despesas com Educação Infantil em Creches e Pré-Escolas (XXII)			0,0	
TOTAL DAS DESPESAS COM MANUTENÇÃO E DESENVOLVIMENTO DO ENSINO - [(XXIII-VII)+(II)+(XXI)]			46.062,9	
AJUSTE DA TABELA DE CUMPRIMENTO DOS LIMITES CONSTITUCIONAIS				
Mínimo de <25%> das receitas resultantes de impostos na manutenção e desenvolvimento do ensino - [(XXIII) - Caput do artigo 212 da CF/88				26,5%
Mínimo de <60%> das despesas com MDE no Ensino Fundamental - [(VII)+(IX)+(XII)] * 100 - Caput 6º do artigo 60 do ADCT da CF/88				106,4%
Mínimo de <60%> do FUNDEF na remuneração do magistério do Ensino Fundamental - [(XII) - 5º do artigo 60 do ADCT				85,3%

FLÁVIO HENRIQUE DE SÁ DIR. DEPART. DE FINANÇAS E CONTROLE CRC/RJ - Contador - 076.480/O-8	JOSÉ CARLOS DE ABREU SECRETÁRIO MUNICIPAL DE FAZENDA
PAULO CÉSAR COUTINHO DA SILVA Resp. Pelo Controle Interno CRC/RJ - 072.657/O-2	GOTHARDO LOPES NETTO PREFEITO MUNICIPAL

MUNICÍPIO DE VOLTA REDONDA - PODER EXECUTIVO				
DEMONSTRATIVO SIMPLIFICADO DO RELATÓRIO RESUMIDO DA EXECUÇÃO ORÇAMENTÁRIA				
DEMONSTRATIVO SIMPLIFICADO				
ORÇAMENTOS FISCAL E DA SEGURIDADE SOCIAL				
PERÍODO DE REFERÊNCIA: 4º Bimestre / 2007				
LRF, art.48 - Anexo XVII				
BALANÇO ORÇAMENTÁRIO - RECEITAS		No bimestre	Até o bimestre	
Previsão Inicial de Receita		0,0	495.948,9	
Receitas Realizadas		62.696,7	257.151,2	
Cofre Ordinário		0,0	0,0	
Saldo de Exercícios Anteriores		0,0	0,0	
BALANÇO ORÇAMENTÁRIO - DESPESAS		No bimestre	Até o bimestre	
Cotação Inicial		0,0	495.948,9	
Despesas Empenhadas		69.847,9	298.115,9	
Despesas Liquidadas		69.832,3	242.038,7	
Superávit Orçamentário		0,0	14.212,2	
DESPESAS POR FUNÇÃO/SUBFUNÇÃO		No bimestre	Até o bimestre	
Despesas Empenhadas		0,0	0,0	
Despesas Liquidadas		0,0	0,0	
RECEITA CORRENTE LÍQUIDA - RCL			Até o bimestre	
Receita Corrente Líquida			375.269,4	
RECEITAS/DESPESAS DOS REGIMES DE PREVIDÊNCIA		No bimestre	Até o bimestre	
Regime Próprio de Previdência Social dos Servidores Públicos				
Receitas Previdenciárias (a)		154,4	6.758,3	
Despesas Previdenciárias (b)		8.514,5	26.910,0	
Resultado Previdenciário (III)=(a)-(b)		-8.360,1	-20.151,7	
RESULTADOS NOMINAL E PRIMÁRIO		Meta Fixada no Anexo de Metas Fiscais da LRF (a)	Resultado Aparente no bimestre (b)	% em Relação à Meta (c)
Resultado Nominal		0,0	-8.360,1	0,0%
Resultado Primário		0,0	-25.581,2	0,0%
MOVIMENTAÇÃO DE RESTOS A PAGAR		Inscrição	Cancelamento até o bimestre	Pagamento até o bimestre
POR PODER				Saldo
RESTOS A PAGAR PROCESSADOS		0,0	0,0	0,0
Poder Executivo		0,0	0,0	0,0
Poder Legislativo		0,0	0,0	0,0
RESTOS A PAGAR NÃO PROCESSADOS		0,0	0,0	0,0
Poder Executivo		0,0	0,0	0,0
Poder Legislativo		0,0	0,0	0,0
TOTAL		0,0	0,0	0,0
DESPESAS COM MANUTENÇÃO E DESENVOLVIMENTO DO ENSINO - MDE		Valor Aparente até o bimestre	Limites Constitucionais Anuais	
Mínimo Anual de 25% das Receitas de impostos na Manutenção e Desenvolvimento do Ensino - MDE		41.635,4	25%	26,2%
Mínimo Anual de 60% das Despesas com MDE no Ensino Fundamental		38.964,2	60%	96,6%
Mínimo Anual de 60% do FUNDEF na Remuneração dos Professores do Ensino Fundamental		20.087,9	60%	77,3%
RECEITAS DE OPERAÇÕES DE CRÉDITO E DESPESAS DE CAPITAL		Valor Aparente até o bimestre	Saldo a Realizar	
Receita de Operação de Crédito				
Despesas de Capital Líquida				
PROJEÇÃO ATUALIZADA DOS REGIMES DE PREVIDÊNCIA		Exercício em Referência	1º Exercício	2º Exercício
Regime Próprio de Previdência Social dos Servidores Públicos				
Receitas Previdenciárias (a)				
Despesas Previdenciárias (b)				
Resultado Previdenciário (c)=(a)-(b)				
RECETA DA ALIENAÇÃO DE ATIVOS E APLICAÇÃO DOS RECURSOS		Valor Aparente até o bimestre	Saldo a Realizar	
Receita de Capital Resultante da Alienação de Ativos				
Aplicação dos Recursos da Alienação de Ativos				
DESPESAS COM AÇÕES E SERVIÇOS PÚBLICOS DE SAÚDE		Valor Aparente até o bimestre	Limite Constitucional Anual	
Despesas Operacionais com Ações e Serviços Públicos de Saúde		51.904,3	100%	100,0%
DESPESAS DE CARÁTER CONTINUADO, DERIVADAS DE PPP'S CONTRATADAS		Valor Aparente no Exercício Corrente		
TOTAL DAS DESPESAS / RCL (%)				
FONTE: Nota:				
FLÁVIO HENRIQUE DE SÁ		JOSÉ CARLOS DE ABREU		
DIR. DEPART. DE FINANÇAS E CONTROLE		SECRETÁRIO MUNICIPAL DE FAZENDA		
CRL/RJ - Contador - 076.480/0-8				
PAULO CÉSAR COUTINHO DA SILVA		GOTTHARDO LOPES NETTO		
Resp. Pelo Controle Interno		PREFEITO MUNICIPAL		
CRL/RJ - 072.657/0-2				

MUNICÍPIO DE VOLTA REDONDA - PODER EXECUTIVO				
RELATÓRIO DE GESTÃO FISCAL				
DEMONSTRATIVO DA DESPESA COM PESSOAL				
ORÇAMENTOS FISCAL E DA SEGURIDADE SOCIAL				
PERÍODO DE REFERÊNCIA: 2º Quadrimestre / 2007				
R\$ Milhões				
LRF, art.55, inciso I, alínea "a" - Anexo I				
DESPESA COM PESSOAL		DESPESA EXECUTADAS Set/2006 até Ago/2007		
		LIQUIDADAS	INSCRITAS EM RP NÃO PROCESSADAS	TOTAL
<b>DESPESA BRUTA COM PESSOAL (I)</b>		183.972,9	140,3	184.113,2
Pessoal Ativo		147.353,7	140,3	147.494,0
Pessoal Inativo e Pensionista		39.014,2	0,0	39.014,2
Outras Despesas de Pessoal Decorrentes de Contratos de Terceirização (art. 18, § 1º da LRF)		5,0	0,0	5,0
<b>Despesas não Computadas (art. 19, § 1º da LRF) (II)</b>		384,7	0,0	384,7
(-) Decorrentes de Decisão Judicial		190,3	0,0	190,3
(-) Inativos e Pensionistas com Recursos Vinculados		0,0	0,0	0,0
(-) Indenizações por Demissão e Incentivos à Demissão Voluntária		194,3	0,0	194,3
(-) Despesas de Exercícios Anteriores		0,0	0,0	0,0
(-) Convocação Extraordinária (Inciso II, § 6º, art. 57 da CF)		0,0	0,0	0,0
<b>TOTAL DA DESPESA COM PESSOAL PARA FINS DE APURAÇÃO DO LIMITE - TDP (III) = (I - II)</b>		183.588,3	140,3	183.728,6
<b>RECETA CORRENTE LÍQUIDA - RCL (IV)</b>				375.289,0
% do TOTAL DA DESPESA LÍQUIDA COM PESSOAL PARA FINS DE APURAÇÃO DO LIMITE - TDP sobre a RCL - V = (III / IV) * 100				48,96 %
<b>LIMITE LEGAL (inciso III, art. 20 da LRF) - &lt;54,00%&gt;</b>				202.656,0
<b>LIMITE PRUDENCIAL (§ único, art. 22 da LRF) - &lt;51,30%&gt;</b>				192.523,2
Fonte: Secretaria Municipal de Fazenda				

MUNICÍPIO DE VOLTA REDONDA  
RELATÓRIO DE GESTÃO FISCAL  
DEMONSTRATIVO DA DÍVIDA CONSOLIDADA  
ORÇAMENTOS FISCAL E DA SEGURIDADE SOCIAL  
PERÍODO DE REFERÊNCIA : 2º Quadrimestre / 2007

LRF, art 55, inciso I, alínea "b" - Anexo II		R\$ Milhares			
ESPECIFICAÇÃO	SALDO EXERCÍCIO ANTERIOR	SALDO DO EXERCÍCIO DE 2007			
		1º Quadrimestre	2º Quadrimestre	3º Quadrimestre	
DÍVIDA CONSOLIDADA - DC (I)	130.944,6	127.456,3	122.723,1	0,0	
Dívida Mobiliária	0,0	0,0	0,0	0,0	
Dívida Contratual	0,0	0,0	0,0	0,0	
Precatórios Posteriores a 5.5.2000 (inclusive)	12.686,6	12.568,3	12.129,2	0,0	
Operações de Crédito Inferiores a 12 meses	0,0	0,0	0,0	0,0	
Parcelamentos de Dívidas	139,6	129,6	119,5	0,0	
De Tributos	0,0	0,0	0,0	0,0	
De Contribuições Sociais	139,5	129,5	119,5	0,0	
Previdenciárias	139,5	129,5	119,5	0,0	
Demais Contribuições Sociais	0,0	0,0	0,0	0,0	
Do FGTS	0,0	0,0	0,0	0,0	
Provisões do PPP's	0,0	0,0	0,0	0,0	
Outras Dívidas	118.118,5	114.758,5	110.474,4	0,0	
DEDUÇÕES(II)*	0,0	20.194,1	10.593,4	0,0	
Ativo Disponível	7.522,9	10.156,1	7.616,8	0,0	
Haveres Financeiros	17.962,4	29.366,9	19.250,9	0,0	
(-)/Restos a Pagar Processados	47.063,1	19.342,9	16.476,3	0,0	
OBRIGAÇÕES NÃO INTEGRANTES DA DC	0,0	0,0	0,0	0,0	
Precatórios anteriores a 5.5.2000	0,0	0,0	0,0	0,0	
Insuficiência Financeira	0,0	0,0	0,0	0,0	
Outras Obrigações	0,0	0,0	0,0	0,0	
DÍVIDA CONSOLIDADA LÍQUIDA (DCL)(III) = (I - II)	130.944,6	107.272,2	112.129,7	0,0	
RECEITA CORRENTE LÍQUIDA - RCL	358.087,1	371.702,0	375.289,0	0,0	
% da DC sobre a RCL [ I / RCL ]	36,57 %	34,29 %	32,70 %	0,00 %	
% da DCL sobre a RCL [ III / RCL ]	36,57 %	29,86 %	29,86 %	0,00 %	
LIMITE DEFINIDO POR RESOLUÇÃO DO SENADO FEDERAL	120,00 %	120,00 %	120,00 %	120,00 %	

REGIME PREVIDENCIÁRIO		R\$ Milhares			
ESPECIFICAÇÃO	SALDO EXERCÍCIO ANTERIOR	SALDO DO EXERCÍCIO DE 2007			
		Até o 1º Quadrimestre	Até o 2º Quadrimestre	Até o 3º Quadrimestre	
DÍVIDA CONSOLIDADA DO RPPS - DC (IV)	0,0	0,0	0,0	0,0	
Dívida Contratual	0,0	0,0	0,0	0,0	
Precatórios Posteriores a 5.5.2000 (inclusive)	0,0	0,0	0,0	0,0	
Operações de Crédito inferiores a 12 meses	0,0	0,0	0,0	0,0	
Parcelamentos de Dívidas	0,0	0,0	0,0	0,0	
De Tributos	0,0	0,0	0,0	0,0	
De Contribuições Sociais	0,0	0,0	0,0	0,0	
Previdenciárias	0,0	0,0	0,0	0,0	
Demais Contribuições Sociais	0,0	0,0	0,0	0,0	
Do FGTS	0,0	0,0	0,0	0,0	
Passivo Atuarial	0,0	0,0	0,0	0,0	
Outras Dívidas	0,0	0,0	0,0	0,0	
DEDUÇÕES(V)*	0,0	123,8	0,0	0,0	
Ativo Disponível	267,3	123,8	0,0	0,0	
Investimento do RPPS	0,0	0,0	0,0	0,0	
Haveres Financeiros	0,0	0,0	0,0	0,0	
(-)/Restos a Pagar Processados	568,2	0,0	0,0	0,0	
OBRIGAÇÕES NÃO INTEGRANTES DA DC	0,0	0,0	0,0	0,0	
Precatórios anteriores a 5.5.2000	0,0	0,0	0,0	0,0	
Insuficiência Financeira	0,0	0,0	0,0	0,0	
Outras Obrigações	0,0	0,0	0,0	0,0	
DÍVIDA CONSOLIDADA LÍQUIDA DO RPPS (VI) = (IV - V)	0,0	-123,8	0,0	0,0	

FLÁVIO HENRIQUE DE SÁ  
DIR. DEPART. DE FINANÇAS E CONTROLE  
CRC/RJ - Contador - 076.480/O-8

JOSÉ CARLOS DE ABREU  
SECRETÁRIO MUNICIPAL DE FAZENDA

PAULO CÉSAR COUTINHO DA SILVA  
Resp. Pelo Controle Interno  
CRC/RJ - 072.657/O-2

GOTHARDO LOPES NETTO  
PREFEITO MUNICIPAL

TRAJETÓRIA DE AJUSTE DA DÍVIDA CONSOLIDADA LÍQUIDA EM CADA EXERCÍCIO FINANCEIRO												
Exercício Financeiro	2001			2002			2003			2004		
	3º Quadrimestre	Quadrimestre		1º	2º	3º	1º	2º	3º	1º	2º	3º
% da DCL sobre a RCL	DCL	Excedente	Redutor									
% Limite de Endividamento												
Exercício Financeiro	2005			2006			2007			2008		
	1º	2º	3º	1º	2º	3º	1º	2º	3º	1º	2º	3º
% da DCL sobre a RCL												
% Limite de Endividamento												
Exercício Financeiro	2009			2010			2011			2012		
	1º	2º	3º	1º	2º	3º	1º	2º	3º	1º	2º	3º
% da DCL sobre a RCL												
% Limite de Endividamento												
Exercício Financeiro	2013			2014			2015			2016		
	1º	2º	3º	1º	2º	3º	1º	2º	3º	1º	2º	3º
% da DCL sobre a RCL												
% Limite de Endividamento												

\* O excedente em relação ao limite apurado ao final do exercício de 2001 deverá ser reduzido, no mínimo, à proporção de 1/15 (um quinze avos) a cada exercício financeiro. O valor

AJUSTE DA DÍVIDA CONSOLIDADA				
ESPECIFICAÇÃO	SALDO EXERCÍCIO ANTERIOR	SALDO DO EXERCÍCIO DE 2007		
		Até o 1º Quadrimestre	Até o 2º Quadrimestre	Até o 3º Quadrimestre
Dívida Consolidada - DC (I)	130.944,6	127.456,3	122.723,1	0,0
Dívidas com RPPS (VII)	0,0	0,0	0,0	0,0
Parcelamento de Contribuições	0,0	0,0	0,0	0,0
Outras Dívidas Internas	0,0	0,0	0,0	0,0
Dívida Consolidada Ajustada (VII) = (I - VII)	130.944,6	127.456,3	122.723,1	0,0

AJUSTE DA DÍVIDA CONSOLIDADA LÍQUIDA				
ESPECIFICAÇÃO	SALDO EXERCÍCIO ANTERIOR	SALDO DO EXERCÍCIO DE 2007		
		Até o 1º Quadrimestre	Até o 2º Quadrimestre	Até o 3º Quadrimestre
Dívida Consolidada Líquida - DCL (III)	130.944,6	107.272,2	112.129,7	0,0
Dívidas com RPPS (VIII)	0,0	0,0	0,0	0,0
Parcelamento de Contribuições	0,0	0,0	0,0	0,0
Outras Dívidas Internas	0,0	0,0	0,0	0,0
Dívida Consolidada Líquida Ajustada (IX) = (III - VIII)	130.944,6	107.272,2	112.129,7	0,0
% da DC sobre a RCL	36,57 %	34,29 %	32,70 %	0,00 %
% da DCL sobre a RCL	36,57 %	28,86 %	29,86 %	0,00 %

FLÁVIO HENRIQUE DE SÁ  
DIR. DEPART. DE FINANÇAS E CONTROLE  
CRC/RJ - Contador - 076.480/O-8

JOSÉ CARLOS DE ABREU  
SECRETÁRIO MUNICIPAL DE FAZENDA

PAULO CÉSAR COUTINHO DA SILVA  
Resp. Pelo Controle Interno  
CRC/RJ - 072.657/O-2

GOTHARDO LOPES NETTO  
PREFEITO MUNICIPAL

MUNICÍPIO DE VOLTA REDONDA  
RELATÓRIO DE GESTÃO FISCAL  
DEMONSTRATIVO DAS GARANTIAS E CONTRAGARANTIAS DE VALORES  
ORÇAMENTOS FISCAL E DA SEGURIDADE SOCIAL  
PERÍODO DE REFERÊNCIA : 2º Quadrimestre / 2007

LRF, art 55, inciso I, alínea "c" e art. 40, § 1º - Anexo III		R\$ Milhares			
GARANTIAS	SALDO DO EXERCÍCIO ANTERIOR	SALDO DO EXERCÍCIO DE 2007			
		Até o 1º Quadrimestre	Até o 2º Quadrimestre	Até o 3º Quadrimestre	
EXTERNAS ( I )	0,0	0,0	0,0	0,0	
Aval ou fiança em operações de crédito	0,0	0,0	0,0	0,0	
Outras Garantias	0,0	0,0	0,0	0,0	
INTERNAS ( II )	0,0	0,0	0,0	0,0	
Aval ou fiança em operações de crédito	0,0	0,0	0,0	0,0	
Outras garantias	0,0	0,0	0,0	0,0	
TOTAL ( I + II )	0,0	0,0	0,0	0,0	
RECEITA CORRENTE LÍQUIDA - RCL	358.087,1	371.702,0	375.289,0	0,0	
% do TOTAL DAS GARANTIAS sobre a RCL	0,00 %	0,00 %	0,00 %	0,00 %	
LIMITE DEFINIDO POR RESOLUÇÃO DO SENADO FEDERAL	32,00 %	22,00 %	32,00 %	22,00 %	
CONTRAGARANTIAS	SALDO DO EXERCÍCIO ANTERIOR	SALDO DO EXERCÍCIO DE 2007			
		Até o 1º Quadrimestre	Até o 2º Quadrimestre	Até o 3º Quadrimestre	
GARANTIAS EXTERNAS ( I )	0,0	0,0	0,0	0,0	
Aval ou fiança em operações de crédito	0,0	0,0	0,0	0,0	
Outras garantias	0,0	0,0	0,0	0,0	
GARANTIAS INTERNAS ( II )	0,0	0,0	0,0	0,0	
Aval ou fiança em operações de crédito	0,0	0,0	0,0	0,0	
Outras garantias	0,0	0,0	0,0	0,0	
TOTAL DAS CONTRAGARANTIAS ( I + II )	0,0	0,0	0,0	0,0	

Fonte : Secretaria Municipal de Fazenda

Nota :  
O limite do saldo global das garantias concedidas pelo Município poderá ser elevado para 32% da RCL, desde que, cumulativamente, quando aplicável, o garantidor obedea às normas fixas nos incisos I a IV do parágrafo único do artigo 9º da Resolução SF nº 43/2001, com redação dada pela Resolução SF nº 3/2002, publicada no D.O.U. de 03/04/2002.

FLÁVIO HENRIQUE DE SÁ  
DIR. DEPART. DE FINANÇAS E CONTROLE  
CRC/RJ - Contador - 076.480/O-8

JOSÉ CARLOS DE ABREU  
SECRETÁRIO MUNICIPAL DE FAZENDA

PAULO CÉSAR COUTINHO DA SILVA  
Resp. Pelo Controle Interno  
CRC/RJ - 072.657/O-2

GOTHARDO LOPES NETTO  
PREFEITO MUNICIPAL

MUNICÍPIO DE VOLTA REDONDA  
RELATÓRIO DE GESTÃO FISCAL  
DEMONSTRATIVO DAS OPERAÇÕES DE CRÉDITO  
ORÇAMENTOS FISCAL E DA SEGURIDADE SOCIAL  
PERÍODO DE REFERÊNCIA : 2º Quadrimestre / 2007

LRF, art 55, inciso I, alínea "d" e inciso III alínea "c" - Anexo IV		R\$ Milhares	
EMPRESTIMOS E FINANCIAMENTOS	Credor	OPERAÇÕES REALIZADAS Até o 2º Quadrimestre	
		Valor	
OPERAÇÕES DE CRÉDITO (I)			0,0
Externas			0,0
Títulos de Responsabilidade do Tesouro Municipal			0,0
Operações de Crédito Externas Contratuais			0,0
Outras Operações de Crédito Externas			0,0
Internas			0,0
Títulos de Responsabilidade do Tesouro Municipal			0,0
Operações de Crédito Internas Contratuais			0,0
Outras Operações de Crédito Internas			0,0
POR ANTECIPAÇÃO DA RECEITA (II)			0,0
TOTAL DAS OPERAÇÕES DE CRÉDITO (I + II)			0,0
RECEITA CORRENTE LÍQUIDA - RCL			375.289,0
% das OPERAÇÕES DE CRÉDITO INTERNAS E EXTERNAS sobre a RCL			0,00 %

% das OPERAÇÕES DE CRÉDITO POR ANTECIPAÇÃO DA RECEITA sobre a RCL	0,00 %
LIMITE DEFINIDO POR RESOLUÇÃO DO SENADO FEDERAL PARA AS OPERAÇÕES DE CRÉDITO INTERNAS E EXTERNAS (Início I do artigo 7º da Resolução SF nº 43/2001)	16,00 %
LIMITE DEFINIDO POR RESOLUÇÃO DO SENADO FEDERAL PARA AS OPERAÇÕES DE CRÉDITO POR ANTECIPAÇÃO DA RECEITA (Artigo 19 da Resolução SF nº 43/2001)	7,00 %
AJUSTE DAS OPERAÇÕES DE CRÉDITO INTERNAS E EXTERNAS	
OPERAÇÕES DE CRÉDITO INTERNAS E EXTERNAS	0,0
(-) Operações de Crédito Internas Vinculadas a Programas de Modernização da Administração Pública - Art. 7. § 3º Resolução 43/01 SF	0,0
(-) Operações de Crédito Externas Vinculadas a Programas de Modernização da Administração Pública - Art. 7. § 3º da Resolução 43/01 SF	0,0
(-) Operações de Crédito Vinculadas ao Programa Reius	0,0
Total Ajustado das Operações de Crédito Internas e Externas	0,0
% AJUSTADO das OPERAÇÕES DE CRÉDITO INTERNAS E EXTERNAS sobre a RCL	0,00 %

Fonte : Secretaria Municipal de Fazenda

Nota :

FLÁVIO HENRIQUE DE SÁ

DIR. DEPART. DE FINANÇAS E CONTROLE

CRC/RJ - Contador - 076.480/O-8

JOSÉ CARLOS DE ABREU

SECRETÁRIO MUNICIPAL DE FAZENDA

PAULO CÉSAR COUTINHO DA SILVA

Resp. Pelo Controle Interno

CRC/RJ - 072.657/O-2

GOTARDO LOPES NETTO

PREFEITO MUNICIPAL

MUNICÍPIO DE VOLTA REDONDA - PODER EXECUTIVO		
RELATÓRIO DE GESTÃO FISCAL		
DEMONSTRATIVO DOS LIMITES		
ORÇAMENTOS FISCAL E DA SEGURIDADE SOCIAL		
PERÍODO DE REFERÊNCIA : 2º Quadrimestre / 2007		
LRF, art 46 - Anexo VII	R\$ Milhares	
DESPESA COM PESSOAL	VALOR	% SOBRE A RCL
Total da Despesa com Pessoal - TDP	183.728,6	48,96 %
Limite Legal (Inciso III, art. 20 da LRF)	202.656,0	54,00 %
Limite Prudencial (§ único, art. 22 da LRF)	192.523,2	51,30 %

DÍVIDA	VALOR	% SOBRE A RCL
Dívida Consolidada Líquida	112.129,7	29,88 %
Limite Definido por Resolução do Senado Federal	446.042,4	120,00 %

GARANTIA DE VALORES	VALOR	% SOBRE A RCL
Total das Garantias	0,0	0,00 %
Limite Definido por Resolução do Senado Federal	0,0	22,00 %

OPERAÇÕES DE CRÉDITO	VALOR	% SOBRE A RCL
Operações de Crédito Internas e Externas	0,0	0,00 %
Operações de Crédito por Antecipação da Receita	0,0	0,00 %
Limite Definido por Resolução do Senado Federal para Operações de Crédito Internas e Externas	60.046,2	16,00 %
Limite Definido por Resolução do Senado Federal para Operações de Crédito por Antec. da Receita	0,0	7,00 %

RESTOS A PAGAR	Inscrição em Restos a Pagar NÃO PROCESSADOS	Suficiência/insuficiência antes da inscrição em Restos a Pagar Não Processados
Valor apurado nos demonstrativos respectivos	0,0	0,0

Fonte : Secretaria Municipal de Fazenda

Nota :

FLÁVIO HENRIQUE DE SÁ

DIR. DEPART. DE FINANÇAS E CONTROLE

CRC/RJ - Contador - 076.480/O-8

JOSÉ CARLOS DE ABREU

SECRETÁRIO MUNICIPAL DE FAZENDA

PAULO CÉSAR COUTINHO DA SILVA

Resp. Pelo Controle Interno

CRC/RJ - 072.657/O-2

GOTARDO LOPES NETTO

PREFEITO MUNICIPAL

EDITAL Nº 040/2007 - DS/SMF

O Diretor do Departamento de Atividades Econômicas e Sociais da Secretaria Municipal de Fazenda do Município de Volta Redonda, no uso de suas atribuições e considerando o disposto no artigo 39 da Lei Municipal nº 1415/76, faz saber a **LUIZ ALBERTO DA SILVA**, que foi lavrado o auto de infração nº 27093 , em 13 de agosto de 2007, por infração ao artigo 84 da Lei Municipal n.1896/84.

O autuado poderá apresentar defesa ou efetuar o pagamento com abatimento de 50% (cinquenta) por cento do valor da multa no prazo de 30 (trinta) dias a contar da data da publicação do presente edital, conforme alínea “a” do § 1º do artigo 8º da Lei Municipal nº 1415/76.

Volta Redonda,28 de setembro de 2007.

ELISÂNGELA RANGEL N. DE ALMEIDA  
Diretorado DS/SMF

EDITAL Nº 041 /2007 - DS/SMF

O Diretor do Departamento de Atividades Econômicas e Sociais da Secretaria Municipal de Fazenda do Município de Volta Redonda, no uso de suas atribuições, faz saber ao contribuinte abaixo descrito que, conforme Decisão em Primeira Instância Administrativa tem o prazo de 30 (trinta) dias para efetuar o pagamento com redução de 25% (vinte e cinco) por cento do valor da multa conforme alínea “b” do § 1º do artigo 8º da Lei Municipal nº 1415/76, ou interpor recurso em Segunda Instância Administrativa, neste mesmo prazo.

PROCESSO Nº 905/2007  
AUTO DE INFRAÇÃO Nº 27090  
DECISÃO Nº 152/2007  
NOTIFICAÇÃO Nº 135/2007  
em nome de: **FLÁVIO FERREIRA GOMES**

Volta Redonda, 28 de setembro de 2007.

ELISÂNGELA RANGEL N. DE ALMEIDA  
Diretorado DS/SMF

EDITAL N.º 018/2007

O Diretor do Departamento de Impostos Imobiliários da Secretaria Municipal de Fazenda da Prefeitura Municipal de Volta Redonda no uso de suas atribuições legais e o que dispõe os Artigos 17 e 18 da Lei Municipal nº 1896/84 e conforme Aviso de Lançamento Territorial nº 052-8/07 e nº 053-4/07, referente ao IPTU da área do Lote de 15,00m², sob inscrição municipal: 2.278.0033.000-0, em nome de **WESLEY BARBOSA**, com endereço desconhecido por este Departamento, que tem o prazo de 30 (trinta) dias a contar da data de publicação do presente Edital, para efetuar o pagamento à vista com redução ou solicitar parcelamento do valor dos tributos relativos ao(s) imóvel (eis) inscritos no Cadastro Imobiliário Fiscal do Município através do processo 6485/2007 ou ainda interpor recurso reclamando do lançamento, conforme Artigo 140 Parágrafo Único da Lei Municipal no 1896/84.

Volta Redonda, 02 de outubro de 2007.

CARLOS ALBERTO ROCHA  
DIRETOR

Secretaria Municipal de Saúde

PORTARIA N.º 050/2007 – FMS/SMS

EMENTA: Torna sem efeito Portaria que atribui gratificação ao funcionário Jailson Fernandes da Silva.

A Secretária Municipal de Saúde, no uso de suas atribuições legais que lhe conferem o cargo, e com base na Resolução n.º 001/2001, do Conselho Municipal de Saúde, de 05 de abril de 2001,

R E S O L V E:

1. Torna sem efeito, a contar de 01 de agosto de 2007, a Portaria n.º 012/2007-FMS/SMS, de 08/02/07, que atribui gratificação ao funcionário Jailson Fernandes da Silva – Mat.: 275476 - PMVR

Volta Redonda, 26 de Setembro de 2007.

NEUZA MARIA FERREIRA JORDÃO  
Secretária Municipal de Saúde

COMUNICADO

O MUNICÍPIO DE VOLTA REDONDA/RJ., por intermédio da COMISSÃO PERMANENTE DE LICITAÇÃO do FUNDO MUNICIPAL DE SAÚDE/SMS/PMVR, devidamente autorizada pela autoridade superior, atendendo requisitos do Processo Administrativo nº 1727/2005/SMS/PMVR, em cumprimento ao disposto no artigo 26 da Lei nº 8.666/93, **COMUNICA** a dispensa de licitação, fundada no inciso IV do artigo 24 do diploma legal ora mencionado, em favor da empresa **HIGICON COMÉRCIO E SERVIÇOS LTDA. ME.**, inscrita no CNPJ sob o nº 00.513.102/0001-00, com sede na Rua Argentina, nº 63 – Bairro Vila Americana – Volta Redonda/RJ., com o escopo de prestação de serviços, pelo prazo de cento e oitenta (180) dias, de lavagem e desinfecção de roupas hospitalares do HMR – Hospital Municipal do Retiro, no valor total de R\$ 108.900,00 (cento e oito mil e novecentos reais).

Volta Redonda/RJ., 01 de outubro de 2007.

JULIO CEZAR DE CARVALHO  
COMISSÃO PERMANENTE DE LICITAÇÃO  
SMS/PMVR

## Secretaria Municipal de Educação

### EDITAL Nº 001/2007-SME

#### CONCURSO DE REMOÇÃO PARA PROFESSORES OCUPANTES DO CARGO/EMPREGO DE DOCENTES I E II DA REDE MUNICIPAL DE ENSINO.

A Secretária Municipal de Educação de Volta Redonda, através do presente Edital, torna público que estão abertas as inscrições para a remoção dos professores que atuam na Educação Infantil (Creches Municipais e Conveniadas, Jardins de Infância e Centros Municipais) e no Ensino Fundamental (Ciclo de Alfabetização Nível I a 8ª série) conforme o estabelecido na Lei nº 1930/84 (Estatuto do Magistério) e Portaria 005/2007-SME.

#### 01 – DAS VAGAS:

1.1. Estarão disponíveis para o Concurso de Remoção as vagas fixas de Regência de Classe das:

1.1.1. Unidades Educacionais de Educação Infantil (Jardins de Infância, Creches Municipais e Conveniadas e Centros Municipais) e Ensino Fundamental (Ciclo de Alfabetização Nível I a 4ª série).

1.1.2. Unidades Educacionais de 5ª a 8ª série, com carga horária de 14 (quatorze) tempos.

#### 02 – DAS INSCRIÇÕES:

2.1 As inscrições para o Concurso de Remoção serão feitas nas Unidades Educacionais, em fichas próprias, a partir da divulgação deste Edital e com data de encerramento prevista para 16/10/2007.

2.2 Poderão se inscrever para o Concurso referido no item anterior:

2.2.1. Todos os professores que tenham no mínimo 02 (dois) anos letivos de lotação na mesma Unidade Educacional, a completar até 31/01/2008.

2.2.2. Todos os professores que forem devolvidos, através de relatórios, pelos Órgãos em que se encontram lotados, ainda que não tenham completado o tempo previsto no item anterior.

2.2.3. Todos os professores que se encontram em lotação provisória.

2.2.4. Todos os professores lotados no Departamento Pedagógico/SME que desejarem retornar à sala de aula, desde que não estejam readaptados de função.

2.3 Os(As) Diretores(as) das Unidades Educacionais serão responsáveis pelas fichas de inscrição dos candidatos que se encontram sob a sua administração, devendo devolvê-las ao Departamento Geral de Administração, no dia 18/10/2007.

#### 03 – DA CONTAGEM DE PONTOS E CLASSIFICAÇÃO:

3.1 Os candidatos terão os seus pontos computados com base nos dados constantes das fichas funcionais, arquivadas no Departamento Geral de Administração/SME.

3.2 A classificação dos candidatos far-se-á segundo os seguintes critérios e pontuação:

- a) tempo de Serviço na atual Unidade Educacional - 04 (quatro) pontos por ano;
- b) tempo de Serviço Público Municipal, na área de Educação - 10 (dez) pontos por ano;
- c) tempo de Regência de Classe no Serviço Público Municipal - 06 (seis) pontos por ano;
- d) tempo de Serviço de Cargo em Comissão, Função de Confiança ou Chefia na Administração Pública Municipal - 06 (seis) pontos por ano;

3.3 Os professores que foram devolvidos à Secretaria

Municipal de Educação com relatório desfavorável, perderão 02 (dois) pontos na contagem final do tempo de serviço previsto na alínea a do item 3.2.

3.4 Equiparam-se ao Tempo de Serviço na Unidade Educacional e ao Tempo de Regência no Serviço Público Municipal, para efeito de contagem de pontos, os períodos que foram exercidos pelo professor em cargo, função ou atividades ligadas à Educação, em Órgão da Administração Direta ou Indireta do Município ou fora dele e em outros, por força de Convênio, desde que no interesse da Municipalidade.

3.5 Os candidatos serão classificados por ordem decrescente do total de pontos obtidos.

3.6 O desempate far-se-á pela:

- a) idade cronológica (maior idade);
- b) proximidade da residência à Unidade Educacional;
- c) residência na cidade.

3.7 O resultado da remoção será afixado no auditório da Secretaria Municipal de Educação, segundo o seguinte cronograma:

- a) Professor Docente I - Dia 05/12/2007 (Quarta-feira), às 14 horas.
- b) Professor Docente II - Dia 12/12/2007 (quarta-feira), às 14 horas.

#### 04 – DA INVESTIDURA:

4.1 O candidato removido, deverá apresentar-se na Unidade Educacional no primeiro dia letivo de 2008.

#### 05 – DAS DISPOSIÇÕES GERAIS:

5.1 Os candidatos inscritos e não classificados no Concurso de Remoção que tiveram suas inscrições amparadas no parágrafo primeiro, alínea b ou d da Portaria nº 005/2007-SME ou nos itens 2.2.2. ou 2.2.3. do presente Edital, deverão comparecer à Sede desta Secretaria Municipal de Educação para escolha das vagas remanescentes das remoções feitas, nas seguintes datas:

- a) no dia 10/12/2007 (segunda-feira), às 14 horas – Professor Docente I;
- b) no dia 17/12/2007 (segunda-feira), às 14 horas – Professor Docente II.

5.2 O preenchimento incorreto do formulário cancelará automaticamente a ficha de inscrição.

5.3 Os casos omissos serão resolvidos pelo Departamento Geral de Administração e Departamento Pedagógico da Secretaria Municipal de Educação.

Volta Redonda, 25 de setembro de 2007.

**PROFª THEREZINHA DOS SANTOS GONÇALVES ASSUMPÇÃO**  
Secretária Municipal de Educação

#### PORTARIA Nº 005/2007-SME

Ementa: Define critérios gerais para o Concurso de Remoção dos professores ocupantes do Cargo/Emprego de Docentes I e II da Secretaria Municipal de Educação e dá outras providências.

A Secretária Municipal de Educação, no uso de suas atribuições legais e,

\* considerando que as Portarias nºs 003 e 004/2006 precisam ser revistas para atender a realidade da Rede Municipal de Ensino;

\* considerando, ainda, a necessidade de harmonizar-se os interesses dos profissionais do ensino com os de natureza pedagógica e administrativa da Secretaria Municipal de Educação.

#### RESOLVE:

**Artigo 1º** - O Concurso de Remoção na Rede Municipal

de Ensino continuará ocorrendo segundo o disposto no Estatuto do Magistério.

§ 1º - Terão direito de participar do Concurso aludido no "Caput" deste artigo:

- a) Os professores que ocupam o Cargo ou Emprego de Docentes I e II e atuam na Educação Infantil (Jardins de Infância, Creches Municipais e Centros Municipais) e no Ensino Fundamental (Ciclo de Alfabetização Nível I a 8ª Série) que tiverem no mínimo 02 (dois) anos de lotação na mesma Unidade Educacional, a completar até 31/01/2008;
- b) Os Professores Docentes I e II que foram devolvidos dos órgãos em que se encontram lotados, ainda que não tenham completado o tempo previsto na alínea anterior, mediante relatório de devolução;
- c) Todos os professores lotados no Departamento Pedagógico;
- d) Todos os professores que se encontram com lotação provisória.

**Artigo 2º** - Caberá ao Departamento Geral de Administração da Secretaria Municipal de Educação tomar, anualmente, as providências cabíveis para a realização do Concurso previsto nesta Portaria.

Volta Redonda/RJ, 25 de setembro de 2007.

**PROFª THEREZINHA DOS SANTOS GONÇALVES ASSUMPÇÃO**  
Secretária Municipal de Educação

## Secretaria Municipal de Obras

### PORTARIA-P- Nº 010/2007-SMO.

Nomeia Comissão para recebimento de obra...

O SECRETÁRIO MUNICIPAL DE OBRAS no uso de suas atribuições legais e de acordo com o que dispõe o Decreto nº 4482:

#### RESOLVE:

Nomear, a contar de 14/03/2007, Comissão para recebimento da obra "PAVIMENTAÇÃO ASFÁLTICA DA MALHA VIÁRIA na Av. Roma e Rua Paris, no bairro JARDIM EUROPA", em Volta Redonda/RJ, objeto do Processo 11079/2006, Ordem de Serviço nº 002/06 e Contrato 017/2007.

**Eng. Robson Tomaz Vargas**  
**Eng. Wilson Ferreira Abreu**  
**Eng. Anderson Ulysses Leal**

Volta Redonda, 14 de Março de 2007.

**ENGº JOSÉ JERÔNIMO TELES FILHO**  
Secretário Municipal de Obras

### PORTARIA-P- Nº 011/2007-SMO.

Designa funcionário para fiscalização da obra objeto do Processo nº 06406/2006.

O SECRETÁRIO MUNICIPAL DE OBRAS no uso de suas atribuições legais e de acordo com o que dispõe o Decreto nº 4482:

#### RESOLVE:

**DESIGNAR**, no período de 26/03/2007 a 24/04/2007, o Engenheiro **ROBSON TOMAZ VARGAS** – funcionário desta

Municipalidade – para fiscalização da obra de DRENAGEM E RECUPERAÇÃO ASFÁLTICA DE MALHA VIÁRIA EM DIVERSAS RUAS (listadas abaixo) DO BAIRRO RETIRO, em Volta Redonda/RJ, conforme processo nº 06406/2006 e Contrato 010/2006, em substituição ao Engenheiro WILSON FERREIRA ABREU (designado através da Portaria-P-nº 003/2007-SMO), que encontra-se em gozo de férias regulamentares.

- \* Av. Antonio de Almeida (trecho entre a Rua Haroldo Tavares e Av. do Comércio);
- \* Av. Retiro (entre a Av. do Comércio e Rua 9 de Julho);
- \* Rua José Moreira da Rocha;
- \* Rua Helvécio Pimenta;
- \* Rua Joaquim Rabelo;
- \* Rua Haroldo Tavares;
- \* Rua Safira;
- \* Rua Esmeralda;
- \* Rua Rubi;
- \* Rua Citrina;
- \* Rua Luvina Faria.

Volta Redonda, 26 de março de 2007.

ENGº JOSÉ JERÔNIMO TELES FILHO  
Secretário Municipal de Obras

PORTARIA-P- Nº 012/2007-SMO.

Designa funcionário para fiscalização de obra objeto do Processo nº 849/2007.

O SECRETÁRIO MUNICIPAL DE OBRAS no uso de suas atribuições legais e de acordo com o que dispõe o Decreto nº 4482:

R E S O L V E:

**DESIGNAR**, a contar de 02 de Abril de 2007, o Engenheiro **ENDERSON ULYSSES LEAL** – funcionário desta Municipalidade – para fiscalização da obra de DRENAGEM NA RUA RIO IÇA/VISCONDE DO RIO BRANCO, NO BAIRRO ÁGUA LIMPA, em Volta Redonda/RJ, conforme processo nº 849/2007, Ordem de Serviço nº 004/2007 e Contrato nº 064/2007.

Volta Redonda, 27 de março de 2007.

ENGº JOSÉ JERÔNIMO TELES FILHO  
Secretário Municipal de Obras

PORTARIA-P- Nº 013/2007-SMO.

Nomeia Comissão para recebimento de obra...

O SECRETÁRIO MUNICIPAL DE OBRAS no uso de suas atribuições legais e de acordo com o que dispõe o Decreto nº 4482:

R E S O L V E:

Nomear, a contar de 12/04/2007, Comissão para recebimento da obra “RECUPERAÇÃO ASFÁLTICA com CBUQ NA Av. SÁVIO GAMA, TRECHO ENTRE A AV. WALDIR SOBREIRA PIRES E O ENTROCAMENTO DA AV. RETIRO COM AV. ANTÔNIO DE ALMEIDA, BAIRRO RETIRO”, em Volta Redonda/RJ, objeto do Processo 7486/2006, Ordem de Serviço nº 026/06 e Contrato 237/2007.

**Eng. Robson Tomaz Vargas**  
**Eng. Enderson Ulysses Leal**  
**Eng. Antonio Silva de Oliveira**

Volta Redonda, 12 de Abril de 2007.

ENGº JOSÉ JERÔNIMO TELES FILHO  
Secretário Municipal de Obras

PORTARIA-P- Nº 015/2007-SMO.

Designa funcionário para fiscalização de obra objeto do Processo nº 015224/2006.

O SECRETÁRIO MUNICIPAL DE OBRAS no uso de suas atribuições legais e de acordo com o que dispõe o Decreto nº 4482:

R E S O L V E:

**DESIGNAR**, a contar de 21 de Maio de 2007, o Engenheiro **ROBSON TOMAZ VARGAS** – funcionário desta Municipalidade – para fiscalização da obra de RECUPERAÇÃO ASFÁLTICA E DRENAGEM NAS RUAS MIGUEL COUTO, SENADOR PINHEIRO MACHADO, ALFREDO ELLIS E ALBERTO C. RODRIGUES, NO BAIRRO JARDIMAMÁLIA I, em Volta Redonda/RJ, conforme processo nº 15224/2006, Ordem de Serviço nº 006/2007 e Contrato nº 091/2007.

Volta Redonda, 14 de Maio de 2007.

ENGº JOSÉ JERÔNIMO TELES FILHO  
Secretário Municipal de Obras

PORTARIA-P- Nº 016/2007-SMO.

Designa funcionário para fiscalização de obra objeto do Processo nº 00843/2007.

O SECRETÁRIO MUNICIPAL DE OBRAS no uso de suas atribuições legais e de acordo com o que dispõe o Decreto nº 4482:

R E S O L V E:

**DESIGNAR**, a contar de 11 de Junho de 2007, o Engenheiro **ENDERSON ULYSSES LEAL** – funcionário desta Municipalidade – para fiscalização da obra de PAVIMENTAÇÃO DA RUA RIO IÇA/VISCONDE DO RIO BRANCO, NO BAIRRO ÁGUA LIMPA, em Volta Redonda/RJ, conforme processo nº 00843/2007, Ordem de Serviço nº 007/2007 e Contrato nº 108/2007.

Volta Redonda, 28 de Maio de 2007.

ENGº JOSÉ JERÔNIMO TELES FILHO  
Secretário Municipal de Obras

PORTARIA-P- Nº 017/2007-SMO.

Nomeia Comissão para recebimento de obra...

O SECRETÁRIO MUNICIPAL DE OBRAS no uso de suas atribuições legais e de acordo com o que dispõe o Decreto nº 4482:

R E S O L V E:

Nomear, a contar de 12/06/2007, Comissão para recebimento da obra “DRENAGEM NA RUA RIO IÇA/VISCONDE DO RIO BRANCO, NO BAIRRO ÁGUA LIMPA”, em Volta Redonda/RJ, objeto do Processo 0849/2007 e Contrato 064/2007.

**Eng. Antonio Silva de Oliveira**  
**Eng. Afrânio Sá Freire Bastos**  
**Eng. Enderson Ulysses Leal**

Volta Redonda, 12 de Junho de 2007.

ENGº JOSÉ JERÔNIMO TELES FILHO  
Secretário Municipal de Obras

PORTARIA-P- Nº 018/2007-SMO.

Designa funcionário para fiscalização de obra

objeto do Processo nº 03465/2007.

O SECRETÁRIO MUNICIPAL DE OBRAS no uso de suas atribuições legais e de acordo com o que dispõe o Decreto nº 4482:

R E S O L V E:

**DESIGNAR**, a contar de 13 de Junho de 2007, o Engenheiro **WILSON FERREIRA ABREU** – funcionário desta Municipalidade – para fiscalização dos serviços de FORNECIMENTO PELA CONTRATADA AO MUNICÍPIO DE 700 (SETECENTAS) TONELADAS DE MASSA ASFÁLTICA (CBUQ), em Volta Redonda/RJ, conforme processo nº 03465/2007, Ordem de Serviço nº 008/2007 e Contrato nº 120/2007.

Volta Redonda, 13 de Junho de 2007.

ENGº JOSÉ JERÔNIMO TELES FILHO  
Secretário Municipal de Obras

PORTARIA-P- Nº 019/2007-SMO.

Designa funcionário para fiscalização de obra objeto do Processo nº 01190/2007.

O SECRETÁRIO MUNICIPAL DE OBRAS no uso de suas atribuições legais e de acordo com o que dispõe o Decreto nº 4482:

R E S O L V E:

**DESIGNAR**, a contar de 02 de Junho de 2007, o Engenheiro **WILSON FERREIRA ABREU** – funcionário desta Municipalidade – para fiscalização da obra de REVESTIMENTO ASFÁLTICO COM CBUQ, NA RUA JOSÉ FUGÊNCIO C. NETO e AV. 07 DE SETEMBRO (parte), NO BAIRRO ATERRADO, em Volta Redonda/RJ, conforme processo nº 1190/2007, Ordem de Serviço nº 009/2007 e Contrato nº 122/2007.

Volta Redonda, 14 de Junho de 2007.

ENGº JOSÉ JERÔNIMO TELES FILHO  
Secretário Municipal de Obras

PORTARIA-P- Nº 020/2007-SMO.

Designa funcionário para fiscalização de obra objeto do Processo nº 03407/2007.

O SECRETÁRIO MUNICIPAL DE OBRAS no uso de suas atribuições legais e de acordo com o que dispõe o Decreto nº 4482:

R E S O L V E:

**DESIGNAR**, a contar de 25 de Junho de 2007, o Engenheiro **ROBSON TOMAZ VARGAS** – funcionário desta Municipalidade – para fiscalização da obra de REVESTIMENTO ASFÁLTICO COM CBUQ, NAS RUAS OSMARINO, JOSÉ MIGUEL E TIRANA, NO BAIRRO PONTE ALTA, em Volta Redonda/RJ, conforme processo nº 03407/2007, Ordem de Serviço nº 010/2007 e Contrato nº 129/2007.

Volta Redonda, 14 de Junho de 2007.

ENGº JOSÉ JERÔNIMO TELES FILHO  
Secretário Municipal de Obras

PORTARIA-P- Nº 021/2007-SMO.

Designa funcionário para fiscalização de obra objeto do Processo nº 003408/2007.

O SECRETÁRIO MUNICIPAL DE OBRAS no uso de suas

atribuições legais e de acordo com o que dispõe o Decreto nº 4482:

RESOLVE:

**DESIGNAR**, a contar de 25 de Junho de 2007, o Engenheiro **ENDERSON ULYSSES LEAL** – funcionário desta Municipalidade – para fiscalização da obra de COBERTURA DO CÔRREGO ÁGUA LIMPA, no Bairro Água Limpa, em Volta Redonda/RJ, conforme processo nº 03408/2007, Ordem de Serviço nº 011/2007 e Contrato nº 127/2007.

Volta Redonda, 18 de Junho de 2007.

**ENGº JOSÉ JERÔNIMO TELES FILHO**  
Secretário Municipal de Obras

PORTARIA-P- Nº 022/2007-SMO.

Nomeia Comissão para recebimento de obra...

O SECRETÁRIO MUNICIPAL DE OBRAS no uso de suas atribuições legais e de acordo com o que dispõe o Decreto nº 4482:

RESOLVE:

Nomear, a contar de 28/06/2007, Comissão para recebimento da obra “AMPLIAÇÃO DA DRENAGEM NA VIA SÉRGIO BRAGA, NO BAIRRO PONTE ALTA”, em Volta Redonda/RJ, objeto do Processo 10117/2006 e Contrato 025/2007.  
**Eng. Wilson Ferreira Abreu**  
**Eng. Afrânio Sá Freire Bastos**  
**Eng. Enderson Ulysses Leal**

Volta Redonda, 28 de Junho de 2007.

**ENGº JOSÉ JERÔNIMO TELES FILHO**  
Secretário Municipal de Obras

PORTARIA-P- Nº 023/2007-SMO.

Nomeia Comissão para recebimento de obra...

O SECRETÁRIO MUNICIPAL DE OBRAS no uso de suas atribuições legais e de acordo com o que dispõe o Decreto nº 4482:

RESOLVE:

Nomear, a contar de 29/06/2007, Comissão para recebimento da obra “DRENAGEM E RECUPERAÇÃO ASFÁLTICA DE MALHA VIÁRIA EM DIVERSAS RUAS DO BAIRRO RETIRO”, em Volta Redonda/RJ, objeto do Processo 6406/2006 e Contrato 010/2007.  
**Eng. Robson Tomaz Vargas**  
**Eng. Wilson Ferreira Abreu**  
**Eng. Antonio Silva de Oliveira**

Volta Redonda, 29 de Junho de 2007.

**ENGº JOSÉ JERÔNIMO TELES FILHO**  
Secretário Municipal de Obras

PORTARIA-P- Nº 024/2007-SMO.

Designa funcionário para fiscalização de obra objeto do Processo nº 02710/2007.

O SECRETÁRIO MUNICIPAL DE OBRAS no uso de suas atribuições legais e de acordo com o que dispõe o Decreto nº 4482:

RESOLVE:

**DESIGNAR**, a contar de 26 de Junho de 2007, o Enge-

nheiro **WILSON FERREIRA ABREU** – funcionário desta Municipalidade – para fiscalização dos serviços de MANUTENÇÃO DE OBRAS DE REVESTIMENTO VEGETAL NAS RUAS FARIAS DE BRITO/SÃO LUCAS, RUA A-1/SÃO SEBASTIÃO, RUA 06/JARDIM CAROLINE e RUA ALFREDO MOREIRA/SANTO AGOSTINHO, em Volta Redonda/RJ, conforme processo nº 02710/2007, Ordem de Serviço nº 012/2007.

Volta Redonda, 26 de Junho de 2007.

**ENGº JOSÉ JERÔNIMO TELES FILHO**  
Secretário Municipal de Obras

PORTARIA-P- Nº 025/2007-SMO.

Nomeia Comissão para recebimento de obra...

O SECRETÁRIO MUNICIPAL DE OBRAS no uso de suas atribuições legais e de acordo com o que dispõe o Decreto nº 4482:

RESOLVE:

**NOMEAR**, a contar de 05/07/2007, Comissão para recebimento da obra “PAVIMENTAÇÃO DA RUA RIO IÇA/VISCONDE DO RIO BRANCO, NO BAIRRO ÁGUA LIMPA”, em Volta Redonda/RJ, objeto do Processo 843/2007 e Contrato 108/2007.  
**Eng. Enderson Ulysses Leal**  
**Eng. Wilson Ferreira Abreu**  
**Eng. Antonio Silva de Oliveira**

Volta Redonda, 05 de Julho de 2007.

**ENGº JOSÉ JERÔNIMO TELES FILHO**  
Secretário Municipal de Obras

PORTARIA-P- Nº 026/2007-SMO.

Nomeia Comissão para recebimento de obra...

O SECRETÁRIO MUNICIPAL DE OBRAS no uso de suas atribuições legais e de acordo com o que dispõe o Decreto nº 4482:

RESOLVE:

Nomear, a contar de 05/07/2007, Comissão para recebimento da obra “REVESTIMENTO ASFÁLTICO COM CBUQ, NAS RUAS OSMARINO, JOSÉ MIGUEL E TIRANA, NO BAIRRO PONTE ALTA”, em Volta Redonda/RJ, objeto do Processo 3407/2007 e Contrato 129/2007.  
**Eng. Enderson Ulysses Leal**  
**Eng. Robson Tomaz Vargas**  
**Eng. Antonio Silva de Oliveira**

Volta Redonda, 05 de Julho de 2007.

**ENGº JOSÉ JERÔNIMO TELES FILHO**  
Secretário Municipal de Obras

PORTARIA-P- Nº 027/2007-SMO.

Designa funcionário para fiscalização de obra objeto do Processo nº 013769/2006.

O SECRETÁRIO MUNICIPAL DE OBRAS no uso de suas atribuições legais e de acordo com o que dispõe o Decreto nº 4482:

RESOLVE:

**DESIGNAR**, a contar de 18 de Julho de 2007, o Engenheiro **ROBSON TOMAZ VARGAS** – funcionário desta Municipalidade – para fiscalização da obra de PAVIMENTAÇÃO

ASFÁLTICA NA RUA 2, RUA JEFERSON PATRIOTA E PARTE DA RUA DOM PEDRO I, NO BAIRRO JARDIM SUÍÇA, em Volta Redonda/RJ, conforme processo nº 13769/2006, Ordem de Serviço nº 013/2007 e Contrato nº 093/2007.

Volta Redonda, 10 de Julho de 2007.

**ENGº JOSÉ JERÔNIMO TELES FILHO**  
Secretário Municipal de Obras

PORTARIA-P- Nº 028/2007-SMO.

Nomeia Comissão para recebimento de obra...

O SECRETÁRIO MUNICIPAL DE OBRAS no uso de suas atribuições legais e de acordo com o que dispõe o Decreto nº 4482:

RESOLVE:

**NOMEAR**, a contar de 18/07/2007, Comissão para recebimento da obra “MANUTENÇÃO DE OBRAS DE REVESTIMENTO VEGETAL NAS RUAS FARIAS DE BRITO/SÃO LUCAS, RUA A-1/SÃO SEBASTIÃO, RUA 06/JARDIM CAROLINE e RUA ALFREDO MOREIRA/SANTO AGOSTINHO”, em Volta Redonda/RJ, objeto do Processo 2710/2007 e Contrato 145/2007.  
**Eng. Wilson Ferreira Abreu**  
**Eng. Enderson Ulysses Leal**  
**Eng. Antonio Silva de Oliveira**  
Volta Redonda, 13 de Julho de 2007.

**ENGº JOSÉ JERÔNIMO TELES FILHO**  
Secretário Municipal de Obras

PORTARIA-P- Nº 029/2007-SMO.

Nomeia Comissão para recebimento de obra...

O SECRETÁRIO MUNICIPAL DE OBRAS no uso de suas atribuições legais e de acordo com o que dispõe o Decreto nº 4482:

RESOLVE:

Nomear, a contar de 24/07/2007, Comissão para recebimento da obra de RECUPERAÇÃO ASFÁLTICA E DRENAGEM NAS RUAS MIGUEL COUTO, SENADOR PINHEIRO MACHADO, ALFREDO ELLIS E ALBERTO C. RODRIGUES, NO BAIRRO JARDIM AMÁLIA I, em Volta Redonda/RJ, objeto do Processo 15224/2006 e Contrato 091/2007.  
**Eng. Enderson Ulysses Leal**  
**Eng. Wilson Ferreira Abreu**  
**Eng. Antonio Silva de Oliveira**

Volta Redonda, 24 de Julho de 2007.

**ENGº JOSÉ JERÔNIMO TELES FILHO**  
Secretário Municipal de Obras

PORTARIA-P- Nº 030/2007-SMO.

Designa funcionário para fiscalização de obra objeto do Processo nº 04416/2007.

O SECRETÁRIO MUNICIPAL DE OBRAS no uso de suas atribuições legais e de acordo com o que dispõe o Decreto nº 4482:

RESOLVE:

**DESIGNAR**, a contar de 13 de Agosto de 2007, o Engenheiro **ROBSON TOMAZ VARGAS** – funcionário desta Municipalidade – para fiscalização da obra de REVESTIMENTO ASFÁLTICO COM CBUQ NA RUA CAETÉ, NO BAIRRO RE-

TIRO, em Volta Redonda/RJ, conforme processo nº 4416/2007, Ordem de Serviço nº 014/2007 e Contrato nº 167/2007.

Volta Redonda, 10 de Agosto de 2007.

**ENGº JOSÉ JERÔNIMO TELES FILHO**

Secretário Municipal de Obras

**PORTARIA-P- Nº 031/2007-SMO.**

Nomeia Comissão para recebimento de obra...

O SECRETÁRIO MUNICIPAL DE OBRAS no uso de suas atribuições legais e de acordo com o que dispõe o Decreto nº 4482:

**RESOLVE:**

Nomear, a contar de 15/08/2007, Comissão para recebimento da obra "REVESTIMENTO ASFÁLTICO COM CBUQ, NA RUA JOSÉ FUGÊNCIO C. NETO e AV. 07 DE SETEMBRO (parte), NO BAIRRO ATERRADO", em Volta Redonda/RJ, objeto do Processo 1190/2007 e Contrato 122/2007.

*Eng. Enderson Ulysses Leal*  
*Eng. Wilson Ferreira Abreu*  
*Eng. Antonio Silva de Oliveira*

Volta Redonda, 15 de Agosto de 2007.

**ENGº JOSÉ JERÔNIMO TELES FILHO**

Secretário Municipal de Obras

**PORTARIA-P- Nº 032/2007-SMO.**

Nomeia Comissão para recebimento de obra...

O SECRETÁRIO MUNICIPAL DE OBRAS no uso de suas atribuições legais e de acordo com o que dispõe o Decreto nº 4482:

**RESOLVE:**

Nomear, a contar de 28/08/2007, Comissão para recebimento da obra "REVESTIMENTO ASFÁLTICO COM CBUQ NA RUA CAETÉ, NO BAIRRO RETIRO", em Volta Redonda/RJ, objeto do Processo 4416/2007 e Contrato 167/2007.

*Eng. Enderson Ulysses Leal*  
*Eng. Wilson Ferreira Abreu*  
*Eng. Antonio Silva de Oliveira*

Volta Redonda, 28 de Agosto de 2007.

**ENGº JOSÉ JERÔNIMO TELES FILHO**

Secretário Municipal de Obras

## Procuradoria Geral do Município

### EXTRATO DE INSTRUMENTO CONTRATUAL

**CONTRATO Nº 219/2007**

**CONTRATO DE OBRA**

**PARTE: MUNICÍPIO DE VOLTA REDONDA e a Empresa ALMEIDA & FILHO TERRAPLENAGENS LTDA.**

**OBJETO:** Execução da obra de revestimento asfáltico com CBUQ na Av. Jaraguá com Rua 510, Bairro Retiro, em Volta Redonda – RJ.

**DOTAÇÃO:** 7.05.26.782.0295.2.118 – 44905100.00 – SMO (N.E. nº 03.549-7, de 12.09.2007)

**VALOR:** R\$ 43.948,00 (quarenta e três mil, novecentos e quarenta e oito reais)

**PRAZO:** 30 (trinta) dias corridos

**DATA DE ASSINATURA:** 25.09.2007

**PROCESSO ADMINISTRATIVO:** 04.420/2007

### EXTRATO DE INSTRUMENTO CONTRATUAL

**CONTRATO Nº 220/2007**

**CONTRATO DE OBRA**

**PARTE: MUNICÍPIO DE VOLTA REDONDA e a Empresa ALMEIDA & FILHO TERRAPLENAGENS LTDA.**

**OBJETO:** Execução da obra de revestimento asfáltico com CBUQ na Av. Jaraguá com Rua 530, Bairro Retiro, em Volta Redonda – RJ.

**DOTAÇÃO:** 7.05.26.782.0295.2.118 – 44905100.00 – SMO (N.E. nº 03.588-7, de 13.09.2007)

**VALOR:** R\$ 39.964,20 (trinta e nove mil, novecentos e sessenta e quatro reais e vinte centavos)

**PRAZO:** 30 (trinta) dias corridos

**DATA DE ASSINATURA:** 25.09.2007

**PROCESSO ADMINISTRATIVO:** 04.419/2007

### EXTRATO DE INSTRUMENTO CONTRATUAL

**CONTRATO Nº 221/2007**

**TERMO ADITIVO**

**PARTE: MUNICÍPIO DE VOLTA REDONDA e a Empresa REALPORT CONSTRUTORA LTDA**

**OBJETO:** Alteração técnica da obra contratada em 02.02.2007 (aumento e diminuição do quantitativo de determinados itens da Planilha de Quantitativos e Preços Unitários original e inclusão de novos itens) (CONTRATO Nº 022/2007).

**DOTAÇÃO:** 7.06.12.361.0209.1.099 – 44905100.28 – SMO (N.E. nº 03.626-7, de 19.09.2007)

**VALOR:** R\$ 155.479,44 (cento e cinquenta e cinco mil, quatrocentos e setenta e nove reais e quarenta e quatro centavos)

**PRAZO:** 60 (sessenta) dias corridos

**DATA DE ASSINATURA:** 26.09.2007

**PROCESSO ADMINISTRATIVO:** 13.950/2006

## Conselho Municipal dos Direitos da Criança e do Adolescente

### CONTRATO Nº 003/2006 – FINAD/CMDCA.

**Partes:** Município de Volta Redonda/RJ, através do Fundo para Infância e Adolescência

**Instituição:** Projeto Resgate

**Objeto:** Execução do Projeto Criança Viva

**Cat. Econômica:** 33504300.00

**Código:** 760.130

**Prazo:** 152 (cento e cinquenta e dois) dias.

**Valor:** R\$ 67.500,00 (Sessenta e sete mil e quinhentos reais).

**Data da Assinatura:** 31 de julho de 2007.

### CONTRATO Nº 004/2006 – FINAD/CMDCA.

**Partes:** Município de Volta Redonda/RJ, através do Fundo para Infância e Adolescência

**Instituição:** Associação Beneficente Evangélica – ABE

**Objeto:** Execução do Projeto Material Didático e Manutenção

**Cat. Econômica:** 33504300.00

**Código:** 760.130

**Prazo:** 88 (Oitenta e oito) dias.

**Valor:** R\$ 23.700,00 (Vinte e três mil e setecentos reais)

**Data da Assinatura:** 19 de setembro de 2007.

### CONTRATO Nº 005/2006 – FINAD/CMDCA.

**Partes:** Município de Volta Redonda/RJ, através do Fundo para Infância e Adolescência

**Instituição:** Associação dos Pais e Amigos dos Deficientes Auditivos – APADA

**Objeto:** Execução do Projeto Informatizando e Derrubando Barreiras

**Cat. Econômica:** 33504300.00

**Código:** 760.130

**Prazo:** 88 (Oitenta e oito) dias.

**Valor:** R\$ 7.982,00 (Sete mil novecentos e oitenta e dois reais).

**Data da Assinatura:** 19 de setembro de 2007.

### CONTRATO Nº 006/2006 – FINAD/CMDCA.

**Partes:** Município de Volta Redonda/RJ, através do Fundo para Infância e Adolescência

**Instituição:** Associação dos Pais e Amigos dos Deficientes Físicos – APADEFI

**Objeto:** Execução do Também Posso, esse Acesso é Universal

**Cat. Econômica:** 33504300.00

**Código:** 760.130

**Prazo:** 88 (Oitenta e oito) dias.

**Valor:** R\$ 2.972,00 (Dois mil novecentos e setenta e dois reais).

**Data da Assinatura:** 19 de setembro de 2007.

## AUTARQUIAS

## FBG - Fundação Beatriz Gama

### RESOLUÇÃO Nº 002/2007

Ementa: CRIA FUNÇÃO DE CONFIANÇA DE CHEFE DE DIVISÃO DE PORTARIA E TRANSPORTE, Ref. ICAI-10 E CHEFE DE SEÇÃO DE PESSOAL, Ref. ICAI-7 A DA FUNDAÇÃO BEATRIZ GAMA

O Conselho Municipal Deliberativo da Fundação Beatriz Gama, no uso de suas atribuições legais conferidas pela Deliberação Municipal nº 904/68 e Estatuto da Entidade, e

Considerando as resoluções de nº 001/2005, do Conselho Municipal Deliberativo da Fundação Beatriz Gama;

Considerando atender administrativamente as necessidades de pessoal para operacionalização de suas atividades;

Considerando, a necessidade de se adequar a tabela de Função de Confiança da Fundação Beatriz Gama;

### RESOLVE :

**Art. 1º** - Criar Função de Confiança de Chefe de Divisão de Portaria e Transporte, atribuindo-lhe a gratificação símbolo ICAI 10. A Ficha Descritiva da função consta no Anexo I.

**Art. 2º** - Criar Função de Confiança de Chefe de Seção de Pessoal, atribuindo-lhe a gratificação símbolo ICAI 07 A. A Ficha Descritiva da função consta no Anexo II.

**Art. 3º** - Fica aprovado o quadro de Cargos em Comissão e Função Gratificada da Fundação Beatriz Gama, conforme abaixo:

SÍMBOLO	QUANTIDADE	VALOR UNITÁRIO – R\$
CCP .....	01 .....	3.872,00
IDAS 10 A .....	03 .....	1.520,62
IDAS 10 B .....	02 .....	988,39
IDAS 10 C .....	01 .....	800,34
IDAS 9 .....	04 .....	552,23
IDAS 6 A .....	01 .....	400,16
IDAS 6 B .....	01 .....	240,10
ICAI 10 .....	11 .....	320,12
ICAI 07 A .....	13 .....	236,07
ICAI 02 .....	17 .....	111,23

**Art. 4º** - Os valores das Funções Gratificadas obedecerão sempre os valores aplicados pela Administração Direta.

**Art. 5º** - Esta Resolução entrará em vigor na data de sua publicação, retroagindo seus efeitos a partir de 1º / 06/2007, revogando-se as disposições em contrário, em especial a Resolução nº 001/2007.

Volta Redonda/RJ, 05 de setembro de 2007

**VITOR HUGO GONÇALVES DE OLIVEIRA**  
Presidente do Conselho Municipal Deliberativo  
da Fundação Beatriz Gama

Membros :

## ANEXO I

## FICHA DESCRITIVA DA FUNÇÃO

DIVISÃO DE PORTARIA E TRANSPORTE - ICAI 10  
COMPETE A DIVISÃO DE PORTARIA E TRANSPORTE:

1. Distribuir supervisionar e executar tarefas de acordo com suas prioridades;
2. Acompanhar e controlar a produtividade dos serviços de portaria visando melhor atendimento e acolhimento a todos que cheguem a instituição;
3. Acompanhar e supervisionar serviços dos condutores de veículos visando melhor atendimento e segurança ao público utilitário dos mesmos;
4. Cumprir e fazer cumprir as legislações e normas de trânsito estabelecidas no Código de Trânsito Brasileiro;
5. Instruir, orientar e controlar a movimentação de todo o seu pessoal (frequências, férias, horários rodízios);
6. Receber e atender as solicitações dos setores quanto à utilização dos veículos da Fundação Beatriz Gama, bem como as de viagens a serviços;
7. Controlar e emitir requisições de compras e serviços para o setor;
8. Manter atualização controle e organização de cronogramas de realização de limpeza e manutenção dos veículos da FBG;
9. Montar e acompanhar mapa de saídas/entrada de veículos;
10. Preparar e emitir relatórios de consumo diários dos veículos;
11. Supervisiona livros de anotações da portaria, a fim de se inteirar e apurar fatos de sua responsabilidade;
12. Fazer reuniões com sua equipe de trabalho para divulgar, informar, discutir, e buscar soluções para melhoria do trabalho;
13. Solicitar conserto e manutenção dos equipamentos e instalações dos setores;
14. Elaborar no final de cada exercício, relatório das atividades da Divisão;
15. Responder, zelar e dar carga ao órgão de patrimônio, de todo material necessário ao desempenho da unidade;
16. Exercer outras atividades no âmbito de sua competência.

05/09/2007

## ANEXO II

FICHA DESCRITIVA DA FUNÇÃO  
SEÇÃO DE PESSOAL - ICAI 7 A

## COMPETE A SEÇÃO DE PESSOAL:

- 01 - Controlar a frequência de servidores e elaborar os respectivos mapas mensais;
- 02 - Manter atualizado o fichário de frequência dos servidores para concessão de benefícios;
- 03 - Efetuar a conferência das autorizações de horas extras com o registro no cartão de ponto para os respectivos lançamentos;
- 04 - Efetuar as ocorrências e preparar os cartões de ponto para elaboração da folha de pagamento;
- 05 - Efetuar o lançamento e controle dos afastamentos ocorridos com os servidores na forma da legislação vigente;
- 06 - Providenciar a emissão de avisos de férias e controle de sua devolução para os respectivos lançamentos;
- 07 - Efetuar o arquivo e controle de documentos relacionados com a frequência dos servidores;
- 08 - Elaborar relatório mensal sobre faltas, abonos de faltas, dispensas médicas, licenças prêmio, licença sem vencimento, horas extras;
- 09 - Manter atualizado o controle dos servidores que estejam afastados do serviço por qualquer que seja o motivo;
- 10 - Organizar e manter atualizada a ficha financeira e individual de todo o pessoal da Fundação Beatriz Gama;

11 - Preparar os elementos necessários para elaboração da folha de pagamento do pessoal da Fundação Beatriz Gama;

12 - Proceder à averbação e classificação dos descontos em consignação autorizadas em legislação própria ou pelos servidores;

13 - Encaminhar as unidades de controle das secretarias, contra-cheques, declarações e cartões de ponto de servidores;

14 - Preparar todos os cálculos necessários para elaboração de folhas de pagamento;

15 - Preparar todos os cálculos necessários relativos aos recolhimentos das obrigações previdenciárias e sociais;

16 - Promover o cálculo e controle das guias de viagens a serviço;

17 - Exercer outras atividades, no âmbito de sua competência.

05/09/2007

SAAE - Serviço Autônomo  
de Água e Esgoto

## EXTRATO DO TERMO ADITIVO III - N.º 014/2006

**CONTRATANTE:** SERVIÇO AUTÔNOMO DE ÁGUA E ESGOTO DE VOLTA REDONDA

**CONTRATADO:** COMPORTE MAT. DE PROTEÇÃO E SERVIÇOS LTDA – ME

**ATO ADMINISTRATIVO:** Processo Administrativo Nº 2030/2006

**OBJETO:** III Termo Aditivo ao Contrato de Prestação de Serviços de Segurança e Vigilância

**PRAZO:** 3 (três) meses a partir de sua assinatura

**VALOR:** R\$ 38.940,00 (trinta e oito mil novecentos e quarenta reais).

## EXTRATO DO CONTRATO Nº 026/2007

**CONTRATANTE:** SERVIÇO AUTÔNOMO DE ÁGUA E ESGOTO DE VOLTA REDONDA

**CONTRATADO:** SEVENCOMN SOFTWARES E SERVIÇOS LTDA

**ATO ADMINISTRATIVO:** Processo Administrativo 1597/2007

**OBJETO:** Prestação de serviços de suporte, manutenção e apoio Técnico para o Sistema de Atendimento Eletrônico Solexis Contact Center URA

**PRAZO:** 12 (doze) meses a partir de sua assinatura

**VALOR:** R\$ 4.740,00 (quatro mil setecentos e quarenta reais), em 12 parcelas de R\$ 395,00 (trezentos e noventa e cinco reais).

## EXTRATO DO CONTRATO Nº 027/2007

**CONTRATANTE:** SERVIÇO AUTÔNOMO DE ÁGUA E ESGOTO DE VOLTA REDONDA

**CONTRATADO:** LAURINDO & ANDRÉ REPRESENTAÇÕES E SERVIÇOS DE MEDICINA DO TRABALHO LTDA.

**ATO ADMINISTRATIVO:** Processo Administrativo 1353/2007

**OBJETO:** A PRESTAR SERVIÇOS DE EXAME MÉDICOS PERIÓDICOS PARA OS SERVIDORES DO SAAE-VR.

**PRAZO:** 12 (doze) meses a partir da data da Nota de Empenho.

**VALOR:** R\$ 6.719,00 (seis mil setecentos e dezenove reais).

FEVRE - Fundação Educacional  
de Volta Redonda

## INEXIGIBILIDADE

Processo nº 467/07

Favorecido: Sindicato das Empresas de Transportes de Passageiros de Barra Mansa

Objeto: 10.230 vales transportes

Valor : R\$30.156,05

Fundamentação Legal: Lei 8.666/93 – Artigo 25 – Inciso I

## ATO N.º 3245/2006– PR

EMENTA: Determina Publicação.

O DIRETOR PRESIDENTE DA FUNDAÇÃO EDUCACIONAL DE VOLTA REDONDA, no uso de suas atribuições,

## RESOLVE

Determina a publicação do nome do aluno concluinte do 2º grau do Colégio Getúlio Vargas, conforme especificado abaixo:

Rogério Candido Luiz - Curso Técnico de Edificações – Ano 1984 - Não cumpriu as horas de Estágio.

Volta Redonda, 22 de setembro de 2006

**JOSÉ LUIZ DE SÁ**

Diretor Presidente da FEVRE  
Matr.744

## ATO N.º 3246/2006– PR

EMENTA: Demite, por motivo de aposentadoria, a professora Cleusa de Souza Machado Diniz.

O DIRETOR PRESIDENTE DA FUNDAÇÃO EDUCACIONAL DE VOLTA REDONDA, no uso de suas atribuições,

## RESOLVE

**DEMITIR**, a contar de 05/09/2006, a professora **CLEUSA DE SOUZA MACHADO DINIZ**, do quadro de servidores desta Fundação, tendo em vista a concessão de aposentadoria espontânea pelo INSS (Instituto Nacional de Seguro Social).

Volta Redonda, 22 de setembro de 2006.

**JOSÉ LUIZ DE SÁ**

Diretor Presidente da FEVRE  
Matr.744

## ATO N.º 3247/2006– PR

EMENTA: Demite, por motivo de aposentadoria, a professora Maria Tereza Gadelha Lobo dos Santos.

O DIRETOR PRESIDENTE DA FUNDAÇÃO EDUCACIONAL DE VOLTA REDONDA, no uso de suas atribuições,

## RESOLVE

**DEMITIR**, a partir de 30/09/2006, a professora **MARIA TEREZA GADELHA LOBO DOS SANTOS**, do quadro de servidores desta Fundação, tendo em vista a concessão de aposentadoria espontânea pelo INSS (Instituto Nacional de Seguro Social).

Volta Redonda, 22 de setembro de 2006.

**JOSÉ LUIZ DE SÁ**

Diretor Presidente da FEVRE  
Matr.744





## Câmara Municipal de Volta Redonda Poder Legislativo

### LEI MUNICIPAL Nº 4.349

EMENTA: DISPÕE SOBRE A IMPLANTAÇÃO DE PROGRAMA DE FINANCIAMENTO COM FINALIDADE DE REGULARIZAR EDIFICAÇÕES, REFORMAS E DÁ OUTRAS PROVIDÊNCIAS.

A Câmara Municipal de Volta Redonda aprova e eu, em conformidade com os §§ 1º e 8º do Artigo 60 da Lei Orgânica Municipal, promulgo a seguinte Lei:

**ARTIGO 1º** - A responsabilidade de regularizar as edificações identificadas pelos fiscais de obras, pelo censo imobiliário em desacordo com a legislação vigente é do Poder Público Municipal.

**PARÁGRAFO ÚNICO** – O Poder Público Municipal promoverá o financiamento das regularizações através da Companhia de Habitação de Volta Redonda - COHAB/VR.

**ARTIGO 2º** - A COHAB/VR financiará os custos de projetos e obras com a finalidade de regularizar as edificações atendendo os seguintes critérios:

- I – Seja relativa a unidade habitacional residencial;
- II – Que não possua notificação de impedimento anterior ao início da obra;
- III – Que seja proprietário de um único imóvel;
- IV – Que a renda familiar dos membros que residam na unidade habitacional em foco não ultrapasse 10 (dez) salários mínimos.

**ARTIGO 3º** - Fica o Poder Público Municipal autorizado a implantar um fundo financeiro para garantir recursos para prover o financiamento.

**PARÁGRAFO ÚNICO** – O Fundo será composto de um percentual relativo ao incremento oriundo da arrecadação referente ao imposto das edificações irregulares.

**ARTIGO 4º** - O Fundo Financeiro que trata o caput anterior, terá a finalidade exclusiva de financiar o processo de regularização dos imóveis identificados pelo censo imobiliário ou fiscais de obras.

§ 1º - O Fundo será repassado à COHAB/VR para promover o financiamento que trata este artigo.

§ 2º - A COHAB/VR editará normas para estes financiamentos.

**ARTIGO 5º** - Esta Lei entra em vigor na data de sua publicação.

**ARTIGO 6º** - Revogam-se as disposições em contrário.

Volta Redonda, 24 de setembro de 2007.

**PAULO CÉSAR LIMA CONRADO**  
Presidente

### LEI MUNICIPAL Nº 4.350

EMENTA: DENOMINA DE PREFEITO GEORGES LEONARDOS, O COMPLEXO DA ILHA SÃO JOÃO EM VOLTA REDONDA.

A Câmara Municipal de Volta Redonda aprova e eu, em conformidade com os §§ 1º e 8º do Artigo 60 da Lei Orgânica Municipal, promulgo a seguinte Lei:

**Artigo 1º** - Fica denominado de Prefeito Georges Leonardos, o complexo da Ilha São João em Volta Redonda.

**Artigo 2º** - Esta Lei entra em vigor na data de sua publicação.

**Artigo 3º** - Revogam-se as disposições em contrário.

Volta Redonda, 25 de setembro de 2007.

**WALMIR VITOR DE SOUZA**  
2º Vice-Presidente

### ATO Nº 6.199/07

A Câmara Municipal de Volta Redonda, por sua Mesa Diretora, representada pelos Senhores Presidente e Primeiro Secretário, no uso de suas atribuições legais,

#### RESOLVE:

Exonerar, a partir do dia 1º de setembro do ano em curso, conforme solicitação contida no Processo Administrativo nº 1.477/07, **JORGE LUIZ DE LIMA TEIXEIRA**, matrícula 978, ocupante do cargo de provimento em comissão de Gerente Financeiro, símbolo CC-2 do Quadro de Pessoal desta Casa, nomeado através do Ato nº 5.781/05.

Volta Redonda, 31 de agosto de 2007.

**PAULO CÉSAR LIMA CONRADO**  
Presidente

**PEDRO RAYMUNDO DE MAGALHÃES**  
Primeiro Secretário

### ATO Nº 6.200/07

A Câmara Municipal de Volta Redonda, por sua Mesa Diretora, representada pelos Senhores Presidente e Primeiro Secretário, no uso de suas atribuições legais,

#### RESOLVE:

Exonerar, a partir do dia 1º de setembro do ano em curso, as servidoras abaixo relacionadas, ocupantes de cargos de provimento em comissão do Quadro de Pessoal desta Casa, nomeadas através dos Atos nº 5.785/05 e 5.802/05, respectivamente, conforme Processo Administrativo nº 1.477/07, como segue:

- **Renata de Souza - Assessor Parlamentar, símbolo APL;**
- **Maria Antônia de Souza - Assessor de Gabinete, símbolo AG.**

Volta Redonda, 31 de agosto de 2007.

**PAULO CÉSAR LIMA CONRADO**  
Presidente

**PEDRO RAYMUNDO DE MAGALHÃES**  
Primeiro Secretário

### ATO Nº 6.201/07

A Câmara Municipal de Volta Redonda, por sua Mesa Diretora, representada pelos Senhores Presidente e Primeiro Secretário, no uso de suas atribuições legais,

#### RESOLVE:

Nomear, **RENATA DE SOUZA**, para exercer, a partir do dia 1º de setembro do ano em curso, o cargo de provimento em comissão de Gerente Financeiro, símbolo CC-2, criado pela Resolução nº 1.235/91, atribuindo-lhe a gratificação a que se refere o art. 136 da Lei Municipal nº 1.931/84 – Estatuto dos Funcionários Públicos Municipais, no percentual de 50% (cinquenta por cento), incidente sobre o respectivo vencimento, conforme Processo Administrativo nº 1.477/07.

Volta Redonda, 31 de agosto de 2007.

**PAULO CÉSAR LIMA CONRADO**  
Presidente

**PEDRO RAYMUNDO DE MAGALHÃES**  
Primeiro Secretário

### TERMO DE COMPROMISSO E POSSE

Aos trinta e um dias do mês de agosto do ano de dois mil e sete, nesta cidade de Volta Redonda, Estado do Rio de Janeiro, no Palácio Vereador Francisco Evangelista Delgado, sede desta Câmara Municipal, na presença dos Senhores Vereadores Paulo César Lima Conrado e Pedro Raymundo de Magalhães, respectivamente Presidente e Primeiro Secretário do Poder Legislativo, compareceu **RENATA DE SOUZA**, nomeada para exercer, a partir de primeiro de setembro de dois mil e sete, o cargo de provimento em comissão de Gerente Financeiro, símbolo CC-2, do Quadro de Pessoal desta Casa, criado pela Resolução nº 1.235/91, de acordo com as determinações expressas no Ato número seis mil, duzentos e um. Atendidas as formalidades de praxe, os Senhores Presidente e Primeiro Secretário consideraram empossada a servidora abaixo, com o compromisso de leal e honradamente desempenhar as funções de Gerente Financeiro.

Volta Redonda, 31 de agosto de 2007.

**PAULO CÉSAR LIMA CONRADO**  
Presidente

**PEDRO RAYMUNDO DE MAGALHÃES**  
Primeiro Secretário

**RENATA DE SOUZA**  
Gerente Financeiro, símbolo CC-2 - empossada

### ATO Nº 6.202/07

A Câmara Municipal de Volta Redonda, por sua Mesa Diretora, representada pelos Senhores Presidente e Primeiro Secretário, no uso de suas atribuições legais,

#### RESOLVE:

Atribuir, a partir de 1º de setembro do ano em curso, à servidora **RENATA DE SOUZA**, ocupante do cargo de provimento em comissão de Gerente Financeiro, símbolo CC-2, a gratificação prevista na Resolução nº 2.853/05, no valor equivalente a 6,6 UFIVRE's.

Volta Redonda, 31 de agosto de 2007.

**PAULO CÉSAR LIMA CONRADO**  
Presidente

**PEDRO RAYMUNDO DE MAGALHÃES**  
Primeiro Secretário

**ATO Nº 6.203/07**

A Câmara Municipal de Volta Redonda, por sua Mesa Diretora, representada pelos Senhores Presidente e Primeiro Secretário, no uso de suas atribuições legais,

**RESOLVE:**

Nomear, a partir do dia 1º de setembro do ano em curso, os senhores abaixo relacionados, para ocuparem os cargos de provimento em comissão do Quadro de Pessoal desta Casa, criados pela Resolução nº 2.815/05, conforme Processo Administrativo nº 1.477/07, como segue:

- *Maria Antônia de Souza - Assessor Parlamentar, símbolo APL;*
- *Carlos Roberto da Silva - Assessor de Gabinete, símbolo AG*

Volta Redonda, 31 de agosto de 2007.

**PAULO CÉSAR LIMA CONRADO**  
Presidente

**PEDRO RAYMUNDO DE MAGALHÃES**  
Primeiro Secretário

**TERMO DE COMPROMISSO E POSSE**

Aos trinta e um dias do mês de agosto do ano de dois mil e sete, nesta cidade de Volta Redonda, Estado do Rio de Janeiro, no Palácio Vereador Francisco Evangelista Delgado, sede desta Câmara Municipal, na presença dos Senhores Vereadores Paulo César Lima Conrado e Pedro Raymundo de Magalhães, respectivamente Presidente e Primeiro Secretário do Poder Legislativo, compareceu **MARIA ANTÔNIA DE SOUZA**, nomeada para exercer, a partir de primeiro de setembro de dois mil e sete, o cargo de provimento em comissão de Assessor Parlamentar, símbolo APL, do Quadro de Pessoal, criado pela Resolução nº 2.815/05, de acordo com as determinações expressas no Ato número seis mil, duzentos e três. Atendidas as formalidades de praxe, os Senhores Presidente e Primeiro Secretário consideraram empossada a servidora abaixo, com o compromisso de leal e honradamente desempenhar as funções de Assessor Parlamentar.

Volta Redonda, 31 de agosto de 2007.

**PAULO CÉSAR LIMA CONRADO**  
Presidente

**PEDRO RAYMUNDO DE MAGALHÃES**  
Primeiro Secretário

**MARIA ANTÔNIA DE SOUZA**  
Assessora Parlamentar, símbolo APL - empossada

**TERMO DE COMPROMISSO E POSSE**

Aos trinta e um dias do mês de agosto do ano de dois mil e sete, nesta cidade de Volta Redonda, Estado do Rio de Janeiro, no Palácio Vereador Francisco Evangelista Delgado, sede desta Câmara Municipal, na presença dos Senhores Vereadores Paulo César Lima Conrado e Pedro Raymundo de Magalhães, respectivamente Presidente e Primeiro Secretário do Poder Legislativo, compareceu **CARLOS ROBERTO DA SILVA**, nomeado para exercer, a partir de primeiro de setembro de dois mil e sete, o cargo de provimento em comissão de Assessor de Gabinete, símbolo AG, do Quadro de Pessoal, criado pela Resolução nº 2.815/05, de acordo com as determinações expressas no Ato número seis mil, duzentos e três. Atendidas as formalidades de praxe, os Senhores Presidente e Primeiro Secretário consideraram empossado o

servidor abaixo, com o compromisso de leal e honradamente desempenhar as funções de Assessor de Gabinete.

Volta Redonda, 31 de agosto de 2007.

**PAULO CÉSAR LIMA CONRADO**  
Presidente

**PEDRO RAYMUNDO DE MAGALHÃES**  
Primeiro Secretário

**CARLOS ROBERTO DA SILVA**  
Assessor de Gabinete, símbolo AG - empossado

**ATO Nº 6.204/07**

A Câmara Municipal de Volta Redonda, por sua Mesa Diretora, representada pelos Senhores Presidente e Primeiro Secretário, no uso de suas atribuições legais,

**RESOLVE:**

Exonerar, a partir do dia 1º do mês em curso, conforme solicitação contida no Processo Administrativo nº 1.495/07, **CELSO MARQUES RAPOSO**, matrícula 862, ocupante do cargo de provimento em comissão de Secretário de Gabinete, símbolo SG do Quadro de Pessoal desta Casa, nomeado através do Ato nº 5.754/05.

Volta Redonda, 04 de setembro de 2007.

**PAULO CÉSAR LIMA CONRADO**  
Presidente

**PEDRO RAYMUNDO DE MAGALHÃES**  
Primeiro Secretário

**ATO Nº 6.205/07**

A Câmara Municipal de Volta Redonda, por sua Mesa Diretora, representada pelos Senhores Presidente e Primeiro Secretário, no uso de suas atribuições legais,

**RESOLVE:**

Nomear **FERNANDO PEREIRA DE SOUZA** para exercer a partir do dia 1º do mês em curso, o cargo de provimento em comissão de Secretário de Gabinete, símbolo SG, criado pela Resolução nº 2.815/05 de 19 de maio de 2005.

Volta Redonda, 04 de setembro de 2007.

**PAULO CÉSAR LIMA CONRADO**  
Presidente

**PEDRO RAYMUNDO DE MAGALHÃES**  
Primeiro Secretário

**TERMO DE COMPROMISSO E POSSE**

Aos quatro dias do mês de setembro do ano de dois mil e sete, nesta cidade de Volta Redonda, Estado do Rio de Janeiro, no Palácio Vereador Francisco Evangelista Delgado, sede desta Câmara Municipal, na presença dos Senhores Vereadores Paulo César Lima Conrado e Pedro Raymundo de Magalhães, respectivamente Presidente e Primeiro Secretário do Poder Legislativo, compareceu **FERNANDO PEREIRA DE SOUZA**, nomeado para exercer, a partir de primeiro de setembro de dois mil e sete, o cargo de provimento em comissão de Secretário de Gabinete, símbolo SG, do Quadro de Pessoal desta Casa, criado pela Resolução nº 2.815/05,

de acordo com as determinações expressas no Ato número seis mil, duzentos e cinco. Atendidas as formalidades de praxe, os Senhores Presidente e Primeiro Secretário consideraram empossado o servidor abaixo, com o compromisso de leal e honradamente desempenhar as funções de Secretário de Gabinete.

Volta Redonda, 04 de setembro de 2007.

**PAULO CÉSAR LIMA CONRADO**  
Presidente

**PEDRO RAYMUNDO DE MAGALHÃES**  
Primeiro Secretário

**FERNANDO PEREIRA DE SOUZA**  
Secretário de Gabinete, símbolo SG - empossado

*Exmo. Sr. Presidente da Câmara Municipal de Volta Redonda*

A firma **EMPRESA BRASILEIRA DE TELECOMUNICAÇÕES S/A** foi classificada em primeiro lugar na licitação realizada no dia 25 de setembro de 2007, referente ao Processo Administrativo nº 1.088/07, na modalidade TOMADA DE PREÇOS, tipo MENOR PREÇO, e apresentado o valor global de R\$ 155.866,50 (cento e cinquenta e cinco mil, oitocentos e sessenta e seis reais e cinquenta centavos), conforme Ata anexa, referente à contratação de empresa visando a contratação de pessoa jurídica para o fornecimento de serviços de telefonia digital.

Em face disso, a Comissão Permanente de Licitação opina pelo prosseguimento do presente certame em favor da referida firma.

Submeto, portanto, à apreciação e decisão de V.Exa. o resultado da licitação, objetivando sua homologação e adjudicação.

Volta Redonda, 25 de setembro de 2007.

**JÉSUS CALDEIRA DE ALENCAR ALVARENGA**  
Chefe da Divisão de Licitação  
Matrícula nº 143

À Divisão de Licitação,

Homologo o resultado da licitação e adjudico o Processo Administrativo nº 1.088/07 em favor da firma **EMPRESA BRASILEIRA DE TELECOMUNICAÇÕES S/A**. Determino o encaminhamento à Divisão de Contabilidade para, de acordo com a dotação orçamentária própria, proceder a emissão da Nota de Empenho correspondente, no valor de R\$ 155.866,50 (cento e cinquenta e cinco mil, oitocentos e sessenta e seis reais e cinquenta centavos).

Volta Redonda, 27/09/07.

**VEREADOR PAULO CESAR LIMA CONRADO**  
PRESIDENTE

*Exmo. Sr. Presidente da Câmara Municipal de Volta Redonda*

A firma **QUICKNET INTERNET PROVIDER LTDA** foi classificada em primeiro lugar na licitação realizada no dia 24 de setembro de 2007, referente ao Processo Administrativo nº 1.474/07, na modalidade CONVITE, tipo MENOR PREÇO, e apresentado o valor global de R\$ 15.480,00 (quinze mil, quatrocentos e oitenta reais), conforme Ata anexa, referente à contratação de empresa visando o fornecimento de acesso especializado para circuito de dados, pelo prazo de 12 (doze) meses – Link de Internet.

Em face disso, a Comissão Permanente de Licitação opina pelo prosseguimento do presente certame em favor da referida firma.

Submeto, portanto, à apreciação e decisão de V.Exa. o resultado da licitação, objetivando sua homologação e adjudicação.

Volta Redonda, 24 de setembro de 2007.

**JÉSUS CALDEIRA DE ALENCAR ALVARENGA**

Chefe da Divisão de Licitação

Matrícula nº 143

À Divisão de Licitação,

Homologo o resultado da licitação e adjudico o Processo Administrativo nº 1.474/07 em favor da empresa **QUICKNET INTERNET PROVIDER LTDA**. Determino o encaminhamento à Divisão de Contabilidade para, de acordo com a dotação orçamentária própria, proceder a emissão da Nota de Empenho correspondente, no valor de R\$ 15.480,00 (quinze mil, quatrocentos e oitenta reais).

Volta Redonda, 27/09/07.

**VEREADOR PAULO CESAR LIMA CONRADO**

PRESIDENTE

MUNICÍPIO DE VOLTA REDONDA - PODER LEGISLATIVO  
RELATÓRIO DE GESTÃO FISCAL  
**DEMONSTRATIVO DA DESPESA COM PESSOAL**  
ORÇAMENTOS FISCAL E DA SEGURIDADE SOCIAL  
PERÍODO DE REFERÊNCIA : 2º Quadrimestre / 2007

LRF, art 55 inciso I, alínea "a" - Anexo I

R\$ 1,00

DESPESA COM PESSOAL	DESPESA EXECUTADAS Set/2006 até Ago/2007		
	LIQUIDADAS	INSCRITAS EM RP NÃO PROCESSADOS	TOTAL
<b>DESPESA BRUTA COM PESSOAL (I)</b>	12.378.519,4	0,0	12.378.519,4
Pessoal Ativo	10.654.063,2	0,0	10.654.063,2
Pessoal Inativo e Pensionista	1.724.456,2	0,0	1.724.456,2
Outras Despesas de Pessoal Decorrentes de Contratos de Terceirização (art. 18, § 1º da LRF)	0,0	0,0	0,0
<b>Despesas não Computadas (art. 19, § 1º da LRF) (II)</b>	4.922,9	0,0	4.922,9
(-) Decorrentes de Decisão Judicial	0,0	0,0	0,0
(-) Inativos e Pensionistas com Recursos Vinculados	0,0	0,0	0,0
(-) Indenizações por Demissão e Incentivos à Demissão Voluntária	0,0	0,0	0,0
(-) Despesas de Exercícios Anteriores	4.922,9	0,0	4.922,9
(-) Convocação Extraordinária (inciso II, § 6º, art. 57 da CF)	0,0	0,0	0,0
<b>TOTAL DA DESPESA COM PESSOAL PARA FINS DE APURAÇÃO DO LIMITE - TDP (III) = (I - II)</b>	12.373.596,5	0,0	12.373.596,5
<b>RECEITA CORRENTE LÍQUIDA - RCL (IV)</b>			375.288.981,1
<b>% do TOTAL DA DESPESA LÍQUIDA COM PESSOAL PARA FINS DE APURAÇÃO DO LIMITE - TDP sobre a RCL V = (III / IV) * 100</b>			3,30 %
<b>LIMITE LEGAL (inciso III, art. 20 da LRF) - &lt;6,00%&gt;</b>			22.517.336,9
<b>LIMITE PRUDENCIAL (§ único, art. 22 da LRF) - &lt;5,70%&gt;</b>			21.391.471,9

Fonte: Divisão de Contabilidade

Paulo César Lima Conrado  
Presidente

Francisco Novaes Filho  
1º Vice-Presidente

Walmir Vitor de Souza  
2º Vice-Presidente

Pedro Magalhães  
Primeiro Secretário

Edson Carlos Quinto  
Segundo Secretário

Lenise Cardoso Pereira  
Chefe da Divisão de Contabilidade  
C.CRC/RJ-56.781-3 - Mat. 139

Dilcéia Zimmermann de Sousa Moreira  
Controle Interno  
C.CRC/RJ-019276/0 - Mat. 1005



# FEIRA DA PRIMAVERA XXXVI



dias 5, 6 e 7  
de **outubro**

Entrada: 1 kg de alimento  
após às 20:30 horas

● **BARRACAS TÍPICAS** ● **SHOWS REGIONAIS** ● **CONCURSO DA RAINHA**

**Ilha São João**  
Volta Redonda • RJ

**DIA 5** Armandinho

**DIA 6** Dudu Nobre

**DIA 7** Frank Aguiar



Realização:



Patrocínio:



Apoio:



SECRETARIA  
DE CULTURA

INCENTIVO  
À CULTURA