

SAAE comemora 40 anos

O Serviço Autônomo de Água e Esgoto de Volta Redonda (Saae-VR) comemorou, na quarta-feira, o 40º aniversário. Entre as atividades, houve culto ecumênico e apresentação do Coral das Águas.



Concerto de Natal na Vila

A Banda e o Coral Municipal fazem apresentação especial nesta sexta-feira, 21 de dezembro, na Praça Brasil. Os músicos prepararam um Concerto Natalino que começa às 19h30min, nas proximidades da Casa do Papai Noel.

VOLTA REDONDA EM DESTAQUE

ANO XIII - R\$ 0,30 - Nº 776

ÓRGÃO OFICIAL DO MUNICÍPIO DE VOLTA REDONDA

20 DE DEZEMBRO DE 2007

Queniano vence a Corrida da Paz 2007



O queniano Kiprono Chemwolo Mutai foi o vencedor da categoria adulto - 18 a 35 anos - da 8ª edição da Corrida da Paz de Volta Redonda. O corredor de 19 anos fez o percurso de 10 quilômetros em 29min10seg. O tempo dos atletas foi monitorado por um chip eletrônico colocado no tênis de cada participante.

A competição, organizada pelo Banco da Cidadania, aconteceu na manhã de domingo, 16, com largada e chegada na Praça Brasil, na Vila Santa Cecília. A corrida foi dividida em quatro categorias - adulto, Master, Senior e Senior 2, e premiou os vencedores com R\$ 16 mil. O pri-

meiro lugar recebeu R\$ 1 mil, o segundo, R\$ 500 e o terceiro colocado levou R\$ 250, além de um prêmio cidadania, de R\$ 250 para o primeiro vencedor, morador de Volta Redonda. Todos os atletas receberam medalha de participação.

A corrida deste ano bateu recorde de participação. Foram 460 corredores, sendo muitos deles da região e de nove estados, inclusive 35 corredores participam da Corrida de São Silvestre.

Para acompanhar a lista completa dos vencedores e o tempo de cada atleta acesse: www.portalvr.com/bancodacidadania.

Jogo Beneficente arrecada quase duas toneladas de alimentos

O Estádio da Cidadania Raulino de Oliveira foi palco de uma partida de futebol diferente no último domingo. Um jogo beneficente reuniu no mesmo time profissionais que nos campeonatos oficiais atuam em equipes adversárias. Craques do passado e que ainda brilham nos gramados do país se uniram para arrecadar alimentos para o Comsea (Conselho Municipal de Segurança Alimentar e Nutricional), que levou quase duas toneladas de mantimentos para distribuir entre as entidades assistenciais cadastradas.

Além de show de solidariedade, o jogo foi marcado por show de gols. A partida entre a Seleção de Craques e Seleção de VR terminou em 9 a 8, sendo Túlio Maravilha, do Vila Nova (Goiás), a grande estrela, marcando seis gols para os Craques, que ganharam também com dois gols de Adriano Felício, do Botafogo, e um de Márcio Guerreiro, do Vila Nova (MG).

Entre os craques convidados estavam ainda Ibson (Flamengo), Alan Kardec (Vasco), Ricardo (Japão), Mário César (Paraná), Madson (Vasco), Jonilson (Japão), Juninho (CSKA Rússia), Édson Júnior (Botafogo) e muitos outros. Feras que brilharam em seus tempos como Deley, Silva, Humberto, Paloma, Roberto Denis, Betinho, Valtinho, Élson, Alecsandro, Andinho, Isaias, Ari, Vicente, Alex, Eduardo Araújo também marcaram presença.

A arbitragem foi de José Carlos Olegário, auxiliado por Marco Aurélio e Mário de Jesus. O trio também apitou o jogo preliminar entre uma equipe da Associação Atlética Comercial, que venceu o Clube do Laranjal por 2 a 0.

Gothardo Lopes Netto

Prefeito Municipal

Nelson Kruschewsky dos Santos Gonçalves

Vice-Prefeito

José Luiz Fagundes da Costa

Secretário Municipal de Governo

Carlos Macedo da Costa

Secretário Municipal de Administração

José Iran Peixoto Junior

Secretário Municipal de Planejamento

José Carlos de Abreu

Secretário Municipal de Fazenda

Neuza Maria Ferreira Jordão

Secretária Municipal de Saúde

Reginaldo Moreira Rosa

Diretor-Geral do Serviço Autônomo Hospitalar - SAH

Almir de Souza Rodrigues

Diretor Administrativo Hospital Municipal Dr. Munir Rafful

Therezinha dos Santos Gonçalves Assumpção

Secretária Municipal de Educação

Moacir Carvalho de Castro Filho

Secretário Municipal de Cultura

Rosemari Machado Vilela

Secretária Municipal de Esporte e Lazer

José Jerônimo Telles Filho

Secretário Municipal de Obras

José Luiz Sales

Secretário Municipal de Serviços Públicos

Munir Francisco

Secretário Municipal de Ação Comunitária

Jeronimo Pereira dos Santos

Secretaria Municipal de Desenvolvimento Econômico e Turismo

Affonso José Soares Filho

Procurador Geral do Município

Luiz Carlos Rodrigues

Coordenador de Defesa do Meio Ambiente

Claro Mariano de Lima Filho

Diretor - Presidente da Cohab/VR

Paulo César Lopes Netto

Presidente da EPD/VR

José Luiz de Sá

Presidente da FEVRE

João Streva Filho

Diretor-Geral do Fundo Comunitário

Vitor Hugo Gonçalves de Oliveira

Presidente da Fundação Beatriz Gama

Maria Teresa Homem da Costa

Diretor-Presidente do Instituto de Pesquisa e Planejamento Urbano

Marco Antônio dos Reis

Diretor-Presidente da Superintendência dos Serviços Rodoviários

Paulo Cezar de Souza

Diretor-Executivo do SAAE/VR

Vanessa Tavares Outeiro

Assessora de Comunicação Social

Haroldo Fernandes da Silva

Coordenador de Indústria, Comércio e Turismo

**Prefeitura Municipal de Volta Redonda****Poder Executivo****Gabinete do Prefeito****LEI MUNICIPAL Nº 4.372**

Dá nova redação aos artigos 1º e 2º, da Lei Municipal nº 4366, que autoriza a doação de área de terras à União Federal- Ministério da Educação – CEFET- CENTRO FEDERAL DE EDUCAÇÃO TECNOLÓGICA DE QUÍMICA DE NILÓPOLIS- RJ.

A Câmara Municipal de Volta Redonda aprova e eu sanciono a seguinte Lei:

Artigo 1º - Ficam alterados os artigos 1º e 2º, da Lei Municipal nº 4366, de 14/novembro/2007, que passam a ter as seguintes redações:

"Artigo 1º - Fica o Poder Executivo autorizado a efetivar a doação em favor da UNIÃO FEDERAL – Ministério da Educação, através do CENTRO FEDERAL DE EDUCAÇÃO TECNOLÓGICA DE QUÍMICA DE NILÓPOLIS- RJ de uma área de terra denominada "Área Remanescente", situada na Rua 560 com Rua 539, bairro Nossa Senhora das Graças, com a forma de um polígono regular, com as seguintes características e confrontações: Frente com a Rua 560 mede em segmento reto 102,70 m (cento e dois metros e setenta centímetros); na junção das Ruas 560 com 539, com raio de 3,00m (três metros), mede 4,71 m (quatro metros e setenta e um centímetros); frente para a Rua 539 mede 64,95 m (sessenta e quatro metros e noventa e cinco centímetros); de um lado confrontando com Área A-1 mede em quatro segmentos, sendo o primeiro 6,15 m (seis metros e quinze centímetros), o segundo 0,90 m (noventa centímetros), o terceiro 99,55 m (noventa e nove metros e cinquenta e cinco centímetros) e o quarto 27,10 m (vinte e sete metros e dez centímetros); de outro lado, confrontando com Área A-3 mede 41,75 m (quarenta e um metros e setenta e cinco centímetros) perfazendo uma área total de 7.269,98 m² (sete mil, duzentos e sessenta e nove metros e noventa e oito centímetros quadrados).

Artigo 2º - A doação de que trata o artigo 1º, desta Lei, destina-se a instalação de Escola Profissionalizante pelo CEFET- Centro Federal de Educação Tecnológica de Química de Nilópolis- RJ".

Artigo 3º-Fica mantido o artigo 3º, da Lei Municipal nº 4366, de 14/novembro/2007.

Artigo 4º - Esta Lei entrará em vigor na data de sua publicação, revogadas as disposições em contrário.

Volta Redonda, 05 de dezembro de 2007.

GOTHARDO LOPES NETTO

Prefeito Municipal

LEI MUNICIPAL Nº 4.374

Autoriza a abertura de Créditos Adicionais Suplementares.

A Câmara Municipal de Volta Redonda aprova e eu sanciono a seguinte Lei:

Art. 1º - Fica o Chefe do Poder Executivo autorizado a abrir os Créditos Adicionais Suplementares, discriminados abaixo:

I - no valor máximo de R\$ 7.895.000,00 (sete milhões, oitocentos e noventa e cinco mil reais), visando atender as

despesas com os Programas de Manutenção e Operacionalização da SMG- Outros Serviços de Terceiros- Pessoa Jurídica, Publicação e Divulgação de Atos Oficiais- Material de Consumo, Outros Serviços de Terceiros- Pessoa Física e Outros Serviços de Terceiros- Pessoa Jurídica, na SMG; Programas de Despesas de Exercícios Anteriores- Despesas de Exercícios Anteriores (5) e Manutenção e Operacionalização da SMF- Outros Serviços de Terceiros- Pessoa Jurídica e Programa da Dívida Contratada Interna- Principal da Dívida Contratual Resgatado, na SMF; Programas de Assistência Médica, Hospitalar e Laboratorial- Outros Serviços de Terceiros- Pessoa Jurídica e Despesas com Serviços de Telefonia- Outros Serviços de Terceiros- Pessoa Jurídica, na SMA; Programas Manutenção e Operacionalização da Frota de Máquinas e Veículos- Material de Consumo, Conservação, Melhoria e Urbanização do Sistema Viário Municipal- Material de Consumo e Obras e Instalações, Construção e Revitalização de Praças de Esportes e Áreas de Lazer- Obras e Instalações, na SMO; Programas Eventos Culturais do Município- Outros Serviços de Terceiros- Pessoa Jurídica e Manutenção e Operacionalização da SMC- Material de Consumo, na SMC; Programa Modernização de Equipamentos Esportivos- Obras e Instalações, na SMEL; Programa Manutenção e Operacionalização da PGM- Aquisição de Imóveis, na PGM, a saber:

Funcional	Cat. Econômica	Cód. de Despesa	Valor
7.01.04.122.0118.2.001	33903900.00	701.060	R\$ 100.000,00
7.01.04.131.0330.2.002	33903000.00	701.080	R\$ 100.000,00
7.01.04.131.0330.2.002	33903600.00	701.090	R\$ 30.000,00
7.01.04.131.0330.2.002	33903900.00	701.100	R\$ 600.000,00
7.03.04.122.0175.2.007	33909200.00	703.020	R\$ 150.000,00
7.03.04.123.0186.2.010	33903900.00	703.100	R\$ 400.000,00
7.03.28.123.0177.2.013	46907100.00	703.150	R\$ 360.000,00
7.04.04.302.0149.2.033	33903900.40	704.150	R\$ 1.100.000,00
7.04.24.722.0150.2.038	33903900.00	704.330	R\$ 300.000,00
7.05.04.122.0002.2.120	33903000.00	705.090	R\$ 1.000.000,00
7.05.26.782.0295.2.118	33903000.00	705.370	R\$ 500.000,00
7.05.26.782.0295.2.118	44905100.00	705.390	R\$ 1.000.000,00
7.05.27.813.0007.2.119	44905100.00	705.430	R\$ 1.500.000,00
7.08.13.392.0181.2.056	33903900.00	708.090	R\$ 450.000,00
7.08.13.392.0182.2.057	33903000.00	708.150	R\$ 75.000,00
7.09.27.812.0288.2.030	44905100.00	709.750	R\$ 150.000,00
7.12.04.121.0178.2.050	45906100.00	712.070	R\$ 80.000,00
		TOTAL	R\$ 7.895.000,00

II - no valor máximo de R\$ 170.000,00 (cento e setenta mil reais), visando atender as despesas com o Programa de Complemento a Manutenção dos Próprios Municipais- Material de Consumo e Outros Serviços de Terceiros- Pessoa Física, no IPPU/VR, a saber:

Funcional	Cat. Econômica	Cód. de Despesa	Valor
7.35.04.122.0003.2.001	33903000.99	735.010	R\$ 20.000,00
7.35.04.122.0003.2.001	33903600.99	735.020	R\$ 150.000,00
		TOTAL	R\$ 170.000,00

III - no valor máximo de R\$ 5.000.000,00 (cinco milhões de reais), visando atender as despesas com o Programa Conselho Municipal de Saúde- Passagens e Despesas com Locomoção, Programas de Manutenção e Operacionalização do FMS- Diversos Consumo, Outros Serviços de Terceiros- Pessoa Física, Material Médico, Outros Serviços de Terceiros- Pessoa Jurídica, Contratos, Diversos Serviços e Equipamentos e Material Permanente e Incentivo a Saúde Bucal- Outros Serviços de Terceiros- Pessoa Jurídica, Programas Agentes Comunitários- Outros Serviços de Terceiros- Pessoa Jurídica e Assistência Farmacêutica Básica- Sentenças Judiciais (5), Programas Saúde da Família- Outros Serviços de Terceiros- Pessoa Jurídica e Manutenção e Operacionalização do HMR- Material Médico, Programa de Incentivo Programa Nacional de HIV/AIDS e Outras DSTS- Outros Serviços de Terceiros- Pessoa Jurídica, no FMS, a saber:

Funcional	Cat. Econômica	Cód. de Despesa	Valor
7.50.10.122.0242.2.002	33903300.99	750.030	R\$ 5.000,00
7.50.10.301.0241.2.003	33903002.20	750.100	R\$ 100.000,00
7.50.10.301.0241.2.003	33903003.20	750.110	R\$ 60.000,00
7.50.10.301.0241.2.003	33903600.20	750.130	R\$ 50.000,00
7.50.10.301.0241.2.003	33903900.99	750.140	R\$ 1.000.000,00
7.50.10.301.0241.2.003	33903902.20	750.160	R\$ 1.200.000,00

EXPEDIENTE

Jornal Volta Redonda em Destaque
Órgão Oficial do Município de Volta Redonda
Criado pelo Decreto nº 4946 de 26/06/93

Responsável: Assessoria de Comunicação Social da PMVR

Telefone: (24) 3346-4952 - **Fax:** 3346-4954
Site/PMVR: portalvr.com

Organização dos atos oficiais:
Sandra Mª Oliveira de Carvalho

Impresso: Empresa Jornalística Diário do Vale Ltda

7.50.10.301.0241.2.003	33903903.20	750.170	R\$ 1.700.000,00
7.50.10.301.0241.2.003	44905200.20	750.230	R\$ 10.000,00
7.50.10.301.0261.2.006	33903900.20	750.300	R\$ 140.000,00
7.50.10.301.0261.2.006	33903900.99	750.310	R\$ 30.000,00
7.50.10.301.0262.2.007	33903900.20	750.320	R\$ 220.000,00
7.50.10.301.0262.2.007	33903900.99	750.330	R\$ 75.000,00
7.50.10.301.0265.2.008	33909100.99	750.370	R\$ 220.000,00
7.50.10.301.0270.2.012	33903900.20	750.570	R\$ 80.000,00
7.50.10.301.0270.2.012	33903900.99	750.580	R\$ 35.000,00
7.50.10.302.0241.2.013	33903002.20	750.620	R\$ 49.000,00
7.50.10.305.0264.2.015	33903900.20	750.870	R\$ 26.000,00
		TOTAL	R\$ 5.000.000,00

IV - no valor máximo de R\$ 530.000,00 (quinhentos e trinta mil reais), visando atender as despesas com o Programas de Manutenção das Atividades Administrativas– Obrigações Patronais, Material de Consumo, Outros Serviços de Terceiros– Pessoa Jurídica e Obrigações Tributárias e Contributivas e Estacionamento Rotativo– Material de Consumo e Outros Serviços de Terceiros– Pessoa Jurídica, na EPD/VR; Programa Manutenção e Operacionalização da COHAB/VR- Outros Serviços de Terceiros– Pessoa Jurídica, Programa de Apoio a Saúde- Outros Serviços de Terceiros– Pessoa Jurídica, na COHAB/VR, a saber:

Funcional	Cat. Econômica	Cód. de Despesa	Valor
7.75.04.126.0190.2.002	31901300.00	775.090	R\$ 40.000,00
7.75.04.126.0190.2.002	31901300.99	775.100	R\$ 80.000,00
7.75.04.126.0190.2.002	33903000.00	775.110	R\$ 40.000,00
7.75.04.126.0190.2.002	33903000.99	775.120	R\$ 40.000,00
7.75.04.126.0190.2.002	33903900.99	775.140	R\$ 100.000,00
7.75.04.126.0190.2.002	33904700.99	775.150	R\$ 50.000,00
7.75.26.782.0137.2.003	33903000.00	775.180	R\$ 50.000,00
7.75.26.782.0137.2.003	33903900.00	775.190	R\$ 50.000,00
7.80.04.122.0126.2.001	33903900.00	780.210	R\$ 50.000,00
7.80.10.122.0125.2.002	33903900.99	780.360	R\$ 30.000,00
		TOTAL	R\$ 530.000,00

V - no valor máximo de R\$ 4.180.000,00 (quatro milhões, cento e oitenta mil reais), visando atender as despesas com o Programa de Indenizações e Restituições– Devolução de Tributos– Indenizações e Restituições, na SMF; Programa de Outros Encargos com Pessoal- Obrigações Patronais, na SMA; Programas Encargos com Pessoal Inativo da SME– Aposentadorias e Reformas e Manutenção e Operacionalização do Ensino Fundamental- Salário Família, Vencimentos e Vantagens Fixas– Pessoal Civil e Obrigações Patronais, na SME; Programa Despesas com Inativos da Saúde– Aposentadorias e Reformas, na SMS; Programa Manutenção e Operacionalização da SMC- Vencimentos e Vantagens Fixas– Pessoal Civil, na SMC, a saber:

Funcional	Cat. Econômica	Cód. de Despesa	Valor
7.03.04.123.0174.2.008	33909300.00	703.040	R\$ 30.000,00
7.04.09.122.0176.2.036	31901300.00	704.250	R\$ 250.000,00
7.06.12.122.0236.2.095	31900100.00	706.225	R\$ 150.000,00
7.06.12.361.0324.2.072	31900900.23	706.600	R\$ 60.000,00
7.06.12.361.0324.2.072	31901100.23	706.610	R\$ 3.500.000,00
7.06.12.361.0324.2.072	31901300.23	706.620	R\$ 50.000,00
7.07.10.122.0176.2.121	31900100.00	707.010	R\$ 100.000,00
7.08.13.392.0182.2.057	31901100.00	708.130	R\$ 40.000,00
		TOTAL	R\$ 4.180.000,00

VI - no valor máximo de R\$ 2.516.000,00 (dois milhões, quinhentos e dezesseis mil reais), visando atender as despesas com o Programa Construção, Ampliação e Reforma de Unidades Educacionais do Ensino Fundamental– Obras e Instalações, na SME, a saber:

Funcional	Cat. Econômica	Cód. de Despesa	Valor
7.06.12.361.0209.1.099	44905100.28	706.295	R\$ 800.000,00
7.06.12.361.0209.1.099	44905100.23	706.720	R\$ 1.716.000,00
		TOTAL	R\$ 2.516.000,00

VII - no valor máximo de R\$ 390.000,00 (trezentos e noventa mil reais), visando atender as despesas com os Programas de Construção de Estações de Tratamento de Esgoto– Obras e Instalações e Construção de Redes de Esgoto Sanitário- Obras e Instalações, no SAAE/VR, a saber:

Funcional	Cat. Econômica	Cód. de Despesa	Valor
7.45.17.512.0042.1.009	44905100.92	745.370	R\$ 277.500,00

7.45.17.512.0042.1.009	44905100.99	745.380	R\$ 92.500,00
7.45.17.512.0043.1.010	44905100.92	745.420	R\$ 15.000,00
7.45.17.512.0043.1.010	44905100.99	745.430	R\$ 5.000,00
		TOTAL	R\$ 390.000,00

Art. 2º - Para permitir a abertura do Crédito Adicional Suplementar mencionado no inciso I, do artigo 1º, serão usados como fontes de recursos os cancelamentos parciais dos Programas de Conservação, Melhoria e Urbanização do Sistema Viário Municipal– Obras e Instalações, Construção e Revitalização de Praças de Esportes e Áreas de Lazer– Obras e Instalações e Eventos Culturais- Outros Serviços de Terceiros– Pessoa Física, na SMC; Programa Manutenção do Parque Aquático- Outros Serviços de Terceiros– Pessoa Física e Outros Serviços de Terceiros– Pessoa Jurídica, Programas Educacional 2º Tempo– Material de Consumo e Outros Serviços de Terceiros– Pessoa Jurídica e Construção e Manutenção de Quadras e Áreas de Lazer– Obras e Instalações, na SMEL; Programas de Manutenção e Operacionalização da SMSP– Equipamentos e Material Permanente, Manutenção do Departamento de Parques e Jardins– Material de Consumo e Obras e Instalações, Manutenção do Cemitério Municipal– Material de Consumo e Outros Serviços de Terceiros– Pessoa Jurídica, Manutenção da Funerária Municipal- Equipamentos e Material Permanente; Programa de Manutenção e Operacionalização da SMAC- Outros Serviços de Terceiros– Pessoa Jurídica e Equipamentos e Material Permanente, na SMAC; Programas de Manutenção e Operacionalização da COORDEMA– Material de Distribuição Gratuita e Equipamentos e Material Permanente, Operacionalização da Expo 2007- Material de Distribuição Gratuita, Projeto de Recuperação da Represa do Parque Natural da Fazenda- Outros Serviços de Terceiros– Pessoa Jurídica, Recuperação de Área Degradada e Recomposição de Mata Ciliar- Equipamentos e Material Permanente, Projeto de Nascentes de Contribuição da Bacia Hidrográfica– Material de Consumo, Outros Serviços de Terceiros– Pessoa Física, Outros Serviços de Terceiros– Pessoa Jurídica e Equipamentos e Material Permanente, Operacionalização do Horto Municipal Fazenda Santa Cecília do Ingá- Outros Serviços de Terceiros– Pessoa Jurídica e Obras e Instalações, na COORDEMA; Programa de Incentivo a Micro e Pequenas Empresas- Material de Distribuição Gratuita e Outros Serviços de Terceiros – Pessoa Física, Programa de Manutenção e Operacionalização da SMDET– Material de Consumo, Material de Distribuição Gratuita, Outros Serviços de Terceiros– Pessoa Física e Outros Serviços de Terceiros– Pessoa Jurídica, na SMDET; Programa de Revitalização da Av. Almirante Adalberto Nunes– Material de Consumo, Outros Serviços de Terceiros– Pessoa Jurídica e Obras e Instalações, Programa de Urbanização de Áreas de Posse e Degradada– Obras e Instalações, no FURBAN/VR; Programas de Manutenção e Operacionalização da FBG– Material de Consumo e Manutenção, Construção e Ampliação dos Próprios da FBG- Outros Serviços de Terceiros– Pessoa Jurídica, Obras e Instalações, Equipamentos e Material Permanente, na FBG; Programas de Manutenção e Operacionalização da Unidade– Obrigações Patronais, Outros Serviços de Terceiros– Pessoa Jurídica e Equipamentos e Material Permanente e Serviço de Dívida Interna– Juros sobre a Dívida por Contrato, no SAAE/VR, a saber:

Funcional	Cat. Econômica	Cód. de Despesa	Valor
7.05.26.782.0295.2.118	44905100.06	705.400	R\$ 40.000,00
7.05.26.782.0295.2.118	44905100.08	705.410	R\$ 40.000,00
7.05.27.813.0007.2.119	44905100.08	705.440	R\$ 40.000,00
7.08.13.392.0181.2.056	33903600.00	708.080	R\$ 100.000,000
7.09.27.812.0282.2.014	33903600.00	709.200	R\$ 20.000,00
7.09.27.812.0282.2.014	33903900.00	709.210	R\$ 50.000,00
7.09.27.812.0287.2.021	33903000.00	709.450	R\$ 75.000,00
7.09.27.812.0287.2.021	33903000.18	709.460	R\$ 115.000,00
7.09.27.812.0287.2.021	33903900.18	709.500	R\$ 165.000,00
7.09.27.812.0287.2.026	44905100.00	709.630	R\$ 50.000,00
7.10.04.122.0009.2.125	44905200.00	710.050	R\$ 30.000,00
7.10.04.452.0011.2.127	33903000.00	710.080	R\$ 120.000,00
7.10.04.452.0011.2.127	44905100.00	710.100	R\$ 45.000,00
7.10.04.452.0014.2.128	33903000.00	710.110	R\$ 40.000,00
7.10.04.452.0014.2.128	33903900.00	710.120	R\$ 45.000,00
7.10.08.244.0013.2.129	44905200.13	710.150	R\$ 45.000,00
7.11.08.122.0092.2.052	33903900.00	711.060	R\$ 55.000,00
7.11.08.122.0092.2.052	44905200.00	711.070	R\$ 30.000,00

7.13.04.122.0162.2.043	33903200.00	713.030	R\$ 30.000,00
7.13.04.122.0162.2.043	44905200.00	713.060	R\$ 20.000,00
7.13.04.122.0162.2.047	33903200.00	713.120	R\$ 25.000,00
7.13.18.541.0004.1.062	33903900.00	713.230	R\$ 60.000,00
7.13.18.541.0004.1.062	33903900.92	713.240	R\$ 95.000,00
7.13.18.541.0004.2.063	44905200.00	713.260	R\$ 30.000,00
7.13.18.541.0005.2.061	33903000.00	713.280	R\$ 15.000,00
7.13.18.541.0005.2.061	33903600.92	713.300	R\$ 135.000,00
7.13.18.541.0005.2.061	33903900.00	713.310	R\$ 40.000,00
7.13.18.541.0005.2.061	33903900.92	713.320	R\$ 25.000,00
7.13.18.541.0005.2.061	44905200.92	713.340	R\$ 70.000,00
7.13.18.541.0154.2.040	33903900.00	713.370	R\$ 115.000,00
7.13.18.541.0154.2.040	44905100.00	713.380	R\$ 25.000,00
7.15.11.334.0278.1.134	33903200.00	715.010	R\$ 45.000,00
7.15.11.334.0278.1.134	33903600.00	715.020	R\$ 45.000,00
7.15.11.334.0278.2.133	33903000.00	715.060	R\$ 60.000,00
7.15.11.334.0278.2.133	33903200.00	715.070	R\$ 20.000,00
7.15.11.334.0278.2.133	33903600.00	715.080	R\$ 45.000,00
7.15.11.334.0278.2.133	33903900.00	715.090	R\$ 50.000,00
7.55.15.451.0305.2.010	33903000.99	755.430	R\$ 45.000,00
7.55.15.451.0305.2.010	33903900.99	755.440	R\$ 45.000,00
7.55.15.451.0305.2.010	44905100.99	755.450	R\$ 190.000,00
7.55.15.451.0306.1.025	44905100.47	755.720	R\$ 3.870.000,00
7.25.08.122.0164.2.003	33903000.92	725.070	R\$ 100.000,00
7.25.08.122.0165.2.001	33903900.99	725.250	R\$ 50.000,00
7.25.08.122.0165.2.001	44905100.99	725.260	R\$ 50.000,00
7.25.08.122.0165.2.001	44905200.99	725.270	R\$ 50.000,00
7.45.17.122.0031.2.001	31901300.00	745.040	R\$ 955.000,00
7.45.17.122.0031.2.001	33903900.00	745.130	R\$ 185.000,00
7.45.17.122.0031.2.001	44905200.97	745.190	R\$ 50.000,00
7.45.28.843.0031.2.002	32902100.00	745.650	R\$ 250.000,00
		TOTAL	R\$ 7.895.000,00

Art. 3º - Para permitir a abertura do Crédito Adicional Suplementar mencionado no inciso II, do artigo 1º, será usado como fonte de recurso o cancelamento parcial do Programa Plano Diretor Participativo- Outros Serviços de Terceiros– Pessoa Física e Outros Serviços de Terceiros– Pessoa Jurídica, no IPPU/VR, a saber:

Funcional	Cat. Econômica	Cód. de Despesa	Valor
7.35.04.122.0016.2.002	33903600.99	735.050	R\$ 70.000,00
7.35.04.122.0016.2.002	33903900.99	735.060	R\$ 100.000,00
		TOTAL	R\$ 170.000,00

Art. 4º - Para permitir a abertura do Crédito Adicional Suplementar mencionado no inciso III, do artigo 1º, será usado como fonte de recurso o cancelamento parcial do Programa de Urbanização de Áreas de Posse e Degradada– Obras e Instalações, no FURBAN/VR, a saber:

Funcional	Cat. Econômica	Cód. de Despesa	Valor
7.55.15.451.0306.1.025	44905100.47	755.720	R\$ 5.000.000,00

Art. 5º - Para permitir a abertura do Crédito Adicional Suplementar mencionado no inciso IV, do artigo 1º, serão usados como fontes de recursos os cancelamentos parciais dos Programas de Manutenção das Atividades Operacionais– Equipamentos e Material Permanente, Manutenção das Atividades Administrativas- Vencimentos e Vantagens Fixas– Pessoal Civil e Estacionamento Rotativo- Equipamentos e Material Permanente, na EPD/VR; Programa Manutenção e Operacionalização da COHAB/VR– Juros sobre a Dívida por Contrato, Programa de Apoio a Saúde– Obrigações Patronais, na COHAB/VR, a saber:

Funcional	Cat. Econômica	Cód. de Despesa	Valor
7.75.04.126.0189.2.001	44905200.99	775.060	R\$ 20.000,00
7.75.04.126.0190.2.002	31901100.99	775.080	R\$ 380.000,00
7.75.26.782.0137.2.003	44905200.00	775.200	R\$ 50.000,00
7.80.04.122.0126.2.001	32902100.00	780.070	R\$ 50.000,00
7.80.10.122.0125.2.002	31901300.99	780.320	R\$ 30.000,00
		TOTAL	R\$ 530.000,00

Art. 6º - Para permitir a abertura do Crédito Adicional Suplementar mencionado no inciso V, do artigo 1º, serão usados como fontes de recursos os cancelamentos parciais dos Programas de Manutenção e Operacionalização da SMG, SMP, SMF, SMO, SMS, SMSP, SMAC, PGM e SMDET– Vencimentos e Vantagens Fixas- Pessoal Civil; Programa de Outros Encargos com Pessoal– Aposentadorias e Reformas, Pen-

Funcional	Cat. Econômica	Cód. de Despesa	Valor
7.45.17.512.0032.2.004	33903900.00	745.230	R\$ 30.000,00
7.45.17.512.0044.1.011	44905100.92	745.450	R\$ 300.000,00
7.45.17.512.0044.1.011	44905100.99	745.460	R\$ 60.000,00
		TOTAL	R\$ 390.000,00

GOTHARDO LOPES NETTO
Prefeito Municipal

Funcional	Cat. Econômica	Cód. de Despesa	Valor
7.06.12.122.0181.2.103	44905200.00	706.030	R\$ 40.000,00
7.06.12.122.0205.2.131	33903200.28	706.070	R\$ 10.000,00
7.06.12.122.0205.2.131	33903600.28	706.075	R\$ 25.000,00
7.06.12.122.0207.2.074	33904800.28	706.090	R\$ 5.000,00
7.06.12.122.0236.2.073	31904800.00	706.115	R\$ 10.000,00
7.06.12.122.0236.2.073	33903000.00	706.130	R\$ 9.000,00
7.06.12.122.0236.2.073	33903900.00	706.145	R\$ 50.000,00
7.06.12.122.0236.2.077	31901100.00	706.150	R\$ 15.000,00
7.06.12.122.0236.2.077	33903000.00	706.155	R\$ 5.000,00
7.06.12.122.0236.2.077	33903200.00	706.160	R\$ 10.000,00
7.06.12.122.0236.2.077	33903600.00	706.165	R\$ 10.000,00
7.06.12.122.0236.2.077	33903900.00	706.170	R\$ 8.000,00
7.06.12.122.0236.2.088	31901100.42	706.185	R\$ 10.000,00
7.06.12.122.0236.2.088	33903000.42	706.190	R\$ 10.000,00
7.06.12.122.0236.2.088	33903200.42	706.195	R\$ 10.000,00
7.06.12.122.0236.2.088	33903900.42	706.205	R\$ 10.000,00
7.06.12.122.0236.2.088	44905100.42	706.210	R\$ 50.000,00
7.06.12.122.0236.2.088	44905200.42	706.215	R\$ 10.000,00
7.06.12.122.0236.2.102	33903900.00	706.230	R\$ 50.000,00
7.06.12.122.0236.2.102	33903900.23	706.800	R\$ 600.000,00
7.06.12.122.0237.2.076	33903000.00	706.235	R\$ 20.000,00
7.06.12.122.0237.2.076	33903900.00	706.240	R\$ 70.000,00
7.06.12.122.0237.2.076	44905200.00	706.245	R\$ 20.000,00
7.06.12.122.0240.2.089	33903600.28	706.250	R\$ 5.000,00
7.06.12.122.0240.2.089	33903900.28	706.260	R\$ 100.000,00
7.06.12.128.0223.2.078	33903200.28	706.270	R\$ 5.000,00
7.06.12.361.0181.1.101	44905100.00	706.285	R\$ 6.000,00
7.06.12.361.0324.2.072	33903000.00	706.340	R\$ 300.000,00
7.06.12.361.0324.2.072	33903900.23	706.650	R\$ 50.000,00
7.06.12.361.0324.2.072	33903900.00	706.355	R\$ 50.000,00
7.06.12.361.0324.2.072	44905200.23	706.660	R\$ 40.000,00
7.06.12.361.0324.2.072	44905200.00	706.360	R\$ 13.000,00
7.06.12.361.0324.2.085	33903600.26	706.415	R\$ 20.000,00
7.06.12.361.0324.2.085	33903900.26	706.420	R\$ 20.000,00
7.06.12.361.0324.2.085	44905200.26	706.425	R\$ 10.000,00
7.06.12.365.0208.1.098	44905100.00	706.450	R\$ 5.000,00
7.06.12.361.0209.1.136	45096100.28	706.580	R\$ 20.000,00
7.06.12.365.0239.2.075	33903000.00	706.455	R\$ 7.000,00
7.06.12.365.0239.2.075	33903000.23	706.680	R\$ 30.000,00
7.06.12.365.0239.2.075	33903200.23	706.690	R\$ 130.000,00
7.06.12.365.0239.2.075	33903900.00	706.465	R\$ 6.000,00
7.06.12.365.0239.2.075	44905200.00	706.470	R\$ 10.000,00
7.06.12.365.0239.2.075	44905200.23	706.710	R\$ 190.000,00
7.06.12.366.0217.2.084	33903000.17	706.475	R\$ 20.000,00
7.06.12.366.0217.2.084	33903600.17	706.485	R\$ 50.000,00
7.06.12.366.0217.2.084	33903900.17	706.490	R\$ 30.000,00
7.06.12.366.0217.2.087	33903000.00	706.495	R\$ 10.000,00
7.06.12.366.0217.2.087	33903200.00	706.500	R\$ 50.000,00
7.06.12.366.0217.2.087	33903900.00	706.510	R\$ 10.000,00
7.06.12.367.0227.2.083	33903600.16	706.525	R\$ 50.000,00
7.06.12.367.0227.2.086	33903200.32	706.545	R\$ 20.000,00
7.06.12.367.0227.2.086	33903900.32	706.555	R\$ 52.000,00
7.55.15.451.0306.1.025	44905100.47	755.720	R\$ 150.000,00
TOTAL			R\$ 2.516.000,00

Art. 8º - Para permitir a abertura do Crédito Adicional Suplementar mencionado no inciso VII, do artigo 1º, serão usados como fontes de recursos os cancelamentos parciais dos Programas de Gestão e Controle de Perdas– Outros Serviços de Terceiros– Pessoa Jurídica e Construção de Redes de Água, Elevatória e Reservatórios– Obras e Instalações, no

DECRETO Nº 10.894

Abre Crédito Adicional Suplementar.

O Prefeito Municipal de Volta Redonda, no uso de suas atribuições legais e de conformidade com a Lei Municipal nº 4.374, de 13 de dezembro de 2007,

DECRETA:

Art. 1º - Fica aberto Crédito Adicional Suplementar no valor de R\$ 80.000,00 (oitenta mil reais), visando atender as despesas com o Programa de Manutenção e Operacionalização da COHAB/VR – Outros Serviços de Terceiros-Pessoa Jurídica, Programa de Apoio a Saúde – Outros Serviços de Terceiros – Pessoa Jurídica, na COHAB/VR, a saber:

Funcional	Cat. Econômica	Cód. de Despesa	Valor
7.80.04.122.0126.2.001	33903900.00	780.210	R\$ 50.000,00
7.80.10.122.0125.2.002	33903900.99	780.360	R\$ 30.000,00
		TOTAL	R\$ 80.000,00

Art. 2º - Para permitir a abertura do Crédito Adicional Suplementar mencionado no artigo anterior, serão usados como fontes de recursos os cancelamentos parciais do Programa de Manutenção e Operacionalização da COHAB/VR – Juros sobre a Dívida por Contrato e Programa de Apoio a Saúde – Obrigações Patronais, na COHAB/VR, a saber:

Funcional	Cat. Econômica	Cód. de Despesa	Valor
7.80.04.122.0126.2.001	32902100.00	780.070	R\$ 50.000,00
7.80.10.122.0125.2.002	31901300.99	780.320	R\$ 30.000,00
		TOTAL	R\$ 80.000,00

Art. 3º – Este Decreto entrará em vigor na data de sua publicação, revogadas as disposições em contrário.

Palácio 17 de Julho, 13 de dezembro de 2007.

GOTHARDO LOPES NETTO
Prefeito Municipal

DECRETO Nº 10.895

Abre Crédito Adicional Suplementar.

O Prefeito Municipal de Volta Redonda, no uso de suas atribuições legais e de conformidade com a Lei Municipal nº 4.374 de 13 de dezembro de 2007,

DECRETA:

Art. 1º - Fica aberto Crédito Adicional Suplementar no valor de R\$ 390.000,00 (trezentos e noventa mil reais), visando atender as despesas com os Programas de Construção de Estações de Tratamento de Esgoto – Obras e Instalações e Construção de Redes de Esgoto Sanitário, Obras e Instalações, no SAAE/VR, a saber:

Funcional	Cat. Econômica	Cód. de Despesa	Valor
7.45.17.512.0042.1.009	44905100.92	745.370	R\$ 277.500,00
7.45.17.512.0042.1.009	44905100.99	745.380	R\$ 92.500,00
7.45.17.512.0043.1.010	44905100.92	745.420	R\$ 15.000,00
7.45.17.512.0043.1.010	44905100.99	745.430	R\$ 5.000,00
		TOTAL	R\$ 390.000,00

Art. 2º - Para permitir a abertura do Crédito Adicional Suplementar mencionado no artigo anterior, serão usados como fontes de recursos os cancelamentos parciais dos Programas de Gestão e Controle de Perdas – Outros Serviços de Terceiros – Pessoa Jurídica e Construção de Redes de Água, Elevatória e Reservatórios – Obras e Instalações, no SAAE/VR, a saber:

Funcional	Cat. Econômica	Cód. de Despesa	Valor
7.45.17.512.0032.2.004	33903900.00	745.230	R\$ 30.000,00
7.45.17.512.0044.1.011	44905100.92	745.450	R\$ 300.000,00
7.45.17.512.0044.1.011	44905100.99	745.460	R\$ 60.000,00
		TOTAL	R\$ 390.000,00

Art. 3º – Este Decreto entrará em vigor na data de sua

publicação, revogadas as disposições em contrário.

Palácio 17 de Julho, 13 de dezembro de 2007.

GOTHARDO LOPES NETTO
Prefeito Municipal

DECRETO Nº 10.896

Abre Crédito Adicional Suplementar.

O Prefeito Municipal de Volta Redonda, no uso de suas atribuições legais e de conformidade com a Lei Municipal nº 4.374, de 13 de dezembro de 2007,

DECRETA:

Art. 1º - Fica aberto Crédito Adicional Suplementar no valor de R\$ 170.000,00 (cento e setenta mil reais), visando atender as despesas com o Programa de Complemento a Manutenção dos Próprios Municipais – Material de Consumo e Outros Serviços de Terceiros – Pessoa Física, no IPPU/VR, a saber:

Funcional	Cat. Econômica	Cód. de Despesa	Valor
7.35.04.122.0003.2.001	33903000.99	735.010	R\$ 20.000,00
7.35.04.122.0003.2.001	33903600.99	735.020	R\$ 150.000,00
		TOTAL	R\$ 170.000,00

Art. 2º - Para permitir a abertura do Crédito Adicional Suplementar mencionado no artigo anterior, será usado como fonte de recurso o cancelamento parcial do Programa Plano Diretor Participativo – Outros Serviços de Terceiros – Pessoa Física e Outros Serviços de Terceiros – Pessoa Jurídica, no IPPU/VR, a saber:

Funcional	Cat. Econômica	Cód. de Despesa	Valor
7.35.04.122.0016.2.002	33903600.99	735.050	R\$ 70.000,00
7.35.04.122.0016.2.002	33903900.99	735.060	R\$ 100.000,00
		TOTAL	R\$ 170.000,00

Art. 3º – Este Decreto entrará em vigor na data de sua publicação, revogadas as disposições em contrário.

Palácio 17 de Julho, 13 de dezembro de 2007.

GOTHARDO LOPES NETTO
Prefeito Municipal

DECRETO Nº 10.898

Declara de Utilidade Pública, para fins de desapropriação, áreas de terras que menciona.

O Prefeito Municipal de Volta Redonda, no uso das atribuições que lhe conferem o artigo 74, XII, da Lei Orgânica do Município, e o artigo 5º, letra “i”, do Decreto-Lei nº 3.365, de 21 de junho de 1941,

DECRETA:

Artigo 1º - São declaradas de Utilidade Pública, para fins de desapropriação, amigável ou judicial, as áreas de terras de propriedade de **MAURÍCIO MENEGUCCI PIZZOLANTE** e sua esposa **ZELINDA REZENDE PIZZOLANTE**, localizadas no Bairro Belmonte, com as seguintes características e confrontações: LOTE DE TERRA DE Nº 33 DA QUADRA 3, situado no “Loteamento Morada do Sol”, à margem esquerda do Rio Paraíba do Sul, no 1º Distrito deste Município, em zona urbana, não foreira, medindo 10,00m de frente para a Rua Três; 10,00m nos fundos, confrontando com o lote nº 34; 20,00m do lado direito, confrontando com o lote nº 31, e 20,00m do lado esquerdo, confrontando com o lote nº 35, área total de 200,00 m2. Inscrição Municipal nº NE 23 05 03 033; LOTE DE TERRA DE Nº 34 DA QUADRA 3, situado no “Loteamento Morada do Sol”, à margem esquerda do Rio Paraíba do Sul, no 1º Distrito deste Município, em zona urbana, não foreira, medindo 10,00m de frente e fundos, por 20,00m de ambos os lados, confrontando na frente com a Rua Dois, fundos com o lote nº 33, lado direito com o lote nº 36, e do lado esquerdo com o lote nº 32, área total de 200,00 m2. Inscrição Municipal nº NE 23 05 03 034; LOTE DE TERRA DE Nº 35 DA QUADRA

3, situado no “Loteamento Morada do Sol”, à margem esquerda do Rio Paraíba do Sul, no 1º Distrito deste Município, em zona urbana, não foreira, medindo 10,00m de frente e fundos, por 20,00m de ambos os lados, confrontando na frente com a Rua Três, fundos com o lote nº 36, lado direito com o lote nº 33, e do lado esquerdo com o lote nº 37, área total de 200,00 m2. Inscrição Municipal nº NE 23 05 03 035; LOTE DE TERRA DE Nº 36 DA QUADRA 3, situado no “Loteamento Morada do Sol”, à margem esquerda do Rio Paraíba do Sul, no 1º Distrito deste Município, em zona urbana, não foreira, medindo 10,00m de frente e fundos, por 20,00m de ambos os lados, confrontando na frente com o lote nº 35, lado direito com o lote nº 38, e do lado esquerdo com o lote nº 34, área total de 200,00 m2. Inscrição Municipal nº NE 23 05 03 036; LOTE DE TERRA DE Nº 37 DA QUADRA 3, situado no “Loteamento Morada do Sol”, à margem esquerda do Rio Paraíba do Sul, no 1º Distrito deste Município, em zona urbana, não foreira, medindo 10,00m de frente e fundos, por 20,00m de ambos os lados, confrontando na frente com a Rua Dois, fundos com o lote nº 37, lado direito com o lote nº 40, e do lado esquerdo com o lote nº 36, área total de 200,00 m2. Inscrição Municipal nº NE 23 05 03 038; LOTE DE TERRA DE Nº 39 DA QUADRA 3, situado no “Loteamento Morada do Sol”, à margem esquerda do Rio Paraíba do Sul, no 1º Distrito deste Município, em zona urbana, não foreira, medindo 10,00m de frente e fundos, por 20,00m de ambos os lados, confrontando na frente com a Rua Três, fundos com o lote nº 40, lado direito com o lote nº 37, e do lado esquerdo com o lote nº 41, área total de 200,00 m2. Inscrição Municipal nº NE 23 05 03 039; LOTE DE TERRA DE Nº 40 DA QUADRA 3, situado no “Loteamento Morada do Sol”, à margem esquerda do Rio Paraíba do Sul, no 1º Distrito deste Município, em zona urbana, não foreira, medindo 10,00m de frente e fundos, por 20,00m de ambos os lados, confrontando na frente com a Rua Dois, fundos com o lote nº 39, lado direito com o lote nº 42, e do lado esquerdo com o lote nº 38, área total de 200,00 m2. Inscrição Municipal nº NE 23 05 03 040; LOTE DE TERRA DE Nº 41 DA QUADRA 3, situado no “Loteamento Morada do Sol”, à margem esquerda do Rio Paraíba do Sul, no 1º Distrito deste Município, em zona urbana, não foreira, medindo 10,00m de frente e fundos, por 20,00m de ambos os lados, confrontando na frente com a Rua Três, fundos com o lote nº 42, lado direito com o lote nº 39, e do lado esquerdo com os lotes nºs 44 e 45, área total de 200,00 m2. Inscrição Municipal nº NE 23 05 03 041; LOTE DE TERRA DE Nº 42 DA QUADRA 3, situado no “Loteamento Morada do Sol”, à margem esquerda do Rio Paraíba do Sul, no 1º Distrito deste Município, em zona urbana, não foreira, medindo 10,00m de frente e fundos, por 20,00m de ambos os lados, confrontando na frente com a Rua Dois, fundos com o lote nº 41, lado direito com o lote nº 43, e do lado esquerdo com o lote nº 40, área total de 200,00 m2. Inscrição Municipal nº NE 23 05 03 042; LOTE DE TERRA DE Nº 43 DA QUADRA 3, situado no “Loteamento Morada do Sol”, à margem esquerda do Rio Paraíba do Sul, no 1º Distrito deste Município, em zona urbana, não foreira, medindo 10,00m de frente e fundos, por 20,00m de ambos os lados, confrontando na frente com a Rua Dois, fundos com o lote nº 45, lado direito com os lotes nºs 46 e 47, e do lado esquerdo com o lote nº 42, área total de 200,00 m2. Inscrição Municipal nº NE 23 05 03 043; LOTE DE TERRA DE Nº 44 DA QUADRA 3, situado no “Loteamento Morada do Sol”, à margem esquerda do Rio Paraíba do Sul, no 1º Distrito deste Município, em zona urbana, não foreira, medindo 10,40m de frente para a Av. Presidente Kennedy; 11,00m nos fundos, confrontando com o lote nº 41; 4,00m pelo lado direito em linha curva, mais 12,70m em linha reta, confrontando com a Rua Três, e 21,30m pelo lado esquerdo, confrontando com o lote nº 45, área total de 198,78m2. Inscrição Municipal nº NE 23 05 03 044; LOTE DE TERRA DE Nº 45 DA QUADRA 3, situado no “Loteamento Morada do Sol”, à margem esquerda do Rio Paraíba do Sul, no 1º Distrito deste Município, em zona urbana, não foreira, medindo 10,40m de

frente para a Av. Presidente Kennedy; 9,00m nos fundos, confrontando com o lote nº 41; 21,30m pelo lado direito, confrontando com o lote nº 44, e 26,50m do lado esquerdo, confrontando com os lotes 43 e 46, com a área total de 215,10m2. Inscrição Municipal nº NE 23 05 03 045; LOTE DE TERRA DE Nº 46 DA QUADRA 3, situado no "Loteamento Morada do Sol", à margem esquerda do Rio Paraíba do Sul, no 1º Distrito deste Município, em zona urbana, não foreira, medindo 11,60m de frente para a Av. Presidente Kennedy; 10,00m nos fundos, confrontando com o lote nº 43; 15,50m pelo lado direito, confrontando com o lote nº 45, e 22,30m do lado esquerdo, confrontando com o lote nº 47; área total de 194,00m2. Inscrição Municipal nº NE 23 05 03 036; LOTE DE TERRA DE Nº 47 DA QUADRA 3, situado no "Loteamento Morada do Sol", à margem esquerda do Rio Paraíba do Sul, no 1º Distrito deste Município, em zona urbana, não foreira, medindo 4,60m de frente para a Av. Presidente Kennedy; 10,00m nos fundos, confrontando com o lote nº 43; 22,30m pelo lado direito, confrontando com o lote nº 46, e 6,00m pelo lado esquerdo em linha curva, mais 21,10m em linha reta, confrontando com a Rua Dois; área total de 240,67m2. Inscrição Municipal nº NE 23 05 03 047; LOTE DE TERRA DE Nº 27 DA QUADRA 4, situado no "Loteamento Morada do Sol", à margem esquerda do Rio Paraíba do Sul, no 1º Distrito deste Município, em zona urbana, não foreira, medindo 10,00m de frente e fundos, por 20,00m de ambos os lados, confrontando na frente com a Rua Cinco, fundos com os lotes nºs 26 e 28, lado direito com o lote nº 25 e do lado esquerdo com o lote nº 29, com a área total de 200,00m2. Inscrição Municipal nº NE 23 05 01 027; LOTE DE TERRA DE Nº 28 DA QUADRA 4, situado no "Loteamento Morada do Sol", à margem esquerda do Rio Paraíba do Sul, no 1º Distrito deste Município, em zona urbana, não foreira, medindo 10,00m de frente e fundos, por 20,00m de ambos os lados, confrontando na frente com a Rua Quatro, fundos com os lotes nºs 27 e 29, lado direito com o lote nº 30 e do lado esquerdo com o lote nº 26, com a área total de 200,00m2. Inscrição Municipal nº NE 23 05 01 028; LOTE DE TERRA DE Nº 29 DA QUADRA 4, situado no "Loteamento Morada do Sol", à margem esquerda do Rio Paraíba do Sul, no 1º Distrito deste Município, em zona urbana, não foreira, medindo 10,00m de frente e fundos, por 20,00m de ambos os lados, confrontando na frente com a Rua Cinco, fundos com os lotes nºs 28 e 30, lado direito com o lote nº 27 e do lado esquerdo com os lotes nº 31 e 32, com a área total de 200,00m2. Inscrição Municipal nº NE 23 05 01 029; LOTE DE TERRA DE Nº 30 DA QUADRA 4, situado no "Loteamento Morada do Sol", à margem esquerda do Rio Paraíba do Sul, no 1º Distrito deste Município, em zona urbana, não foreira, medindo 10,00m de frente e fundos, por 20,00m de ambos os lados, confrontando na frente com a Rua Cinco, fundos com os lotes nºs 29 e 32, lado direito com os lotes nºs 32, 33 e 34, e do lado esquerdo com o lote nº 28, com a área total de 200,00m2. Inscrição Municipal nº NE 23 05 01 030; LOTE DE TERRA DE Nº 31 DA QUADRA 4, situado no "Loteamento Morada do Sol", à margem esquerda do Rio Paraíba do Sul, no 1º Distrito deste Município, em zona urbana, não foreira, medindo 10,10m de frente para a Av. Presidente Kennedy; 12,00m nos fundos, confrontando com o lote nº 29; 4,00m do lado direito em linha curva, mais 12,20m, em linha reta, confrontando com a Rua Cinco, e 20,70m do lado esquerdo, confrontando com o lote nº 32; com a área total de 211,35m2. Inscrição Municipal nº NE 23 05 01 031; LOTE DE TERRA DE Nº 32 DA QUADRA 4, situado no "Loteamento Morada do Sol", à margem esquerda do Rio Paraíba do Sul, no 1º Distrito deste Município, em zona urbana, não foreira, medindo 10,55m de frente para a Av. Presidente Kennedy; 8,00m de fundos, confrontando com o lote nº 29; 20,70m do lado direito, confrontando com o lote nº 31; e do lado esquerdo em três linhas quebradas, sendo da linha O à linha 1 mede 21,50m, confrontando com o lote nº 33, da linha 1 até a linha 2 mede 1,00m, da linha 2 até a linha 3 mede 3,00m confrontando com o lote nº 30; área total de 201,10m2. Inscrição Municipal nº NE 23 05 01 032;

LOTE DE TERRA DE Nº 33 DA QUADRA 4, situado no "Loteamento Morada do Sol", à margem esquerda do Rio Paraíba do Sul, no 1º Distrito deste Município, em zona urbana, não foreira, medindo 10,55m de frente para a Av. Presidente Kennedy; 9,00m de fundos, confrontando com o lote nº 30; 21,50m do lado direito, confrontando com o lote nº 32; e 27,00m do lado esquerdo, confrontando com o lote nº 34; área total de 218,25m2. Inscrição Municipal nº NE 21 05 01 033; LOTE DE TERRA DE Nº 34 DA QUADRA 4, situado no "Loteamento Morada do Sol", à margem esquerda do Rio Paraíba do Sul, no 1º Distrito deste Município, em zona urbana, não foreira, medindo 4,70m de frente para a Av. Presidente Kennedy; 10,00m nos fundos, confrontando com o lote nº 30; 27,00m do lado direito, confrontando com o lote nº 33; e 7,00m em linha curva do lado esquerdo, mais 25,50m em linha reta, confrontando com a Rua Quatro, área total de 285,30m2. Inscrição Municipal nº NE 23 05 01 034; LOTE DE TERRA DE Nº 35 DA QUADRA 4, situado no "Loteamento Morada do Sol", à margem esquerda do Rio Paraíba do Sul, no 1º Distrito deste Município, em zona urbana, não foreira, medindo 10,00m de frente e fundos por 20,00m de ambos os lados, confrontando na frente com a Rua Quatro, fundos com o lote nº 36, lado direito com o lote nº 33 e do lado esquerdo com a Servidão, área total de 200,00m2. Inscrição Municipal nº NE 23 05 02 035; LOTE DE TERRA DE Nº 36 DA QUADRA 4, situado no "Loteamento Morada do Sol", à margem esquerda do Rio Paraíba do Sul, no 1º Distrito deste Município, em zona urbana, não foreira, medindo 10,00m de frente e fundos por 20,00m de ambos os lados, confrontando na frente com a Rua Três, fundos com o lote nº 35, lado direito com a Servidão, e do lado esquerdo com o lote nº 34, área total de 200,00m2. Inscrição Municipal nº NE 23 05 02 036; LOTE DE TERRA DE Nº 37 DA QUADRA 4, situado no "Loteamento Morada do Sol", à margem esquerda do Rio Paraíba do Sul, no 1º Distrito deste Município, em zona urbana, não foreira, medindo 21,50m de frente para a Av. Beira Rio; 14,50m nos fundos, confrontando com a servidão; 8,60m do lado direito, confrontando com a Rua Quatro; e 17,80m do lado esquerdo, confrontando com o lote nº 38; área total de 221,62m2. Inscrição Municipal nº NE 23 05 02 037; LOTE DE TERRA DE Nº 38 DA QUADRA 4, situado no "Loteamento Morada do Sol", à margem esquerda do Rio Paraíba do Sul, no 1º Distrito deste Município, em zona urbana, não foreira, medindo 11,51m de frente para a Av. Beira Rio; 10,00m nos fundos, confrontando com a servidão; 17,80m do lado direito, confrontando com o lote nº 37; e 23,50m do lado esquerdo, confrontando com o lote nº 39; área total de 206,50m2. Inscrição Municipal nº NE 23 05 02 038; LOTE DE TERRA DE Nº 39 DA QUADRA 4, situado no "Loteamento Morada do Sol", à margem esquerda do Rio Paraíba do Sul, no 1º Distrito deste Município, em zona urbana, não foreira, medindo 3,50m de frente para a Av. Beira Rio; 9,00m nos fundos, confrontando com a servidão; 23,50m do lado direito, confrontando com o lote nº 38; e 8,00m em linha curva do lado esquerdo, mais 21,70m em linha reta, confrontando com a Rua Três; área total de 223,43m2.

Artigo 2º - Citadas áreas, mencionadas no artigo anterior, serão destinadas a implantação da Estação de Tratamento de Esgoto das Bacias 1 e 4.

Artigo 3º - As despesas relativas a referida desapropriação, correrão por conta de dotação orçamentária própria para esta finalidade.

Artigo 4º - Este Decreto entrará em vigor na data de sua publicação, revogadas as disposições em contrário.

Palácio 17 de Julho, 17 de dezembro de 2007.

GOTHARDO LOPES NETTO
Prefeito Municipal

DECRETO Nº 10.900

Delega competência ao Vice-Prefeito do Município de Volta Redonda.

O Prefeito Municipal de Volta Redonda, no uso de suas atribuições legais,

D E C R E T A:

Artigo 1º - Fica delegada ao Sr. **NELSON KRUSCHEWSKY DOS SANTOS GONÇALVES**, Vice-Prefeito do Município de Volta Redonda, a competência para assinar, em nome deste Chefe do Executivo, o Convênio que este Município estará celebrando com a empresa **PETRÓLEO BRASILEIRO S.A.- PETROBRAS** e o Conselho Municipal dos Direitos da Criança e do Adolescente de Volta Redonda, visando a execução de ações voltadas para a garantia dos direitos da criança e do adolescente, previstas no Plano de Trabalho Projeto Lado a Lado.

Artigo 2º - Este Decreto entrará em vigor na data de sua publicação, revogadas as disposições em contrário.

Palácio 17 de Julho, 18 de dezembro de 2007.

GOTHARDO LOPES NETTO
Prefeito Municipal

Secretaria Municipal de Administração

ATOS DA SECRETARIA MUNICIPAL DE ADMINISTRAÇÃO

Apostila de Fixação - Portaria Nº: 139/2006 – Ficam fixados os proventos no valor de R\$ 975,49 , a contar de 24/02/2006, do servidor **NEY CANDIDO BATISTA**- Matrícula: 010.103, ocupante do cargo de Encarregado, Nível GO – 5 – II, 16ª referência.

Apostila de Fixação - Portaria Nº: 383/2006 – Ficam fixados os proventos no valor de R\$ 664,00 , a contar de 29/09/2006, da servidora **JOSEFA DOS SANTOS REIS**- Matrícula: 070.572, ocupante do cargo de Recepcionista, Nível GAD – 1 – II, 13ª referência.

Apostila de Fixação - Portaria Nº: 360/2006 SMA – Ficam fixados os proventos no valor de R\$ 6.145,89 , a contar de 12/09/2006, do servidor **ANTONIO CARLOS SENRA** Matrícula: 003.778, ocupante do cargo de Médico Pediatra, Nível GUS - 2 – II –16ª referência .

Apostila de Fixação - Portaria Nº: 044/2006 SMA – Ficam fixados os proventos no valor de R\$ 1.003,84 , a contar de 31 de janeiro de 2006, da servidora **SUELI NAGIB OSORIO MOREIRA** Matrícula: 098.990, ocupante do cargo de Professor 1º Grau 1ª Fase, Nível GMA - 1 – I –10ª referência .

Apostila de Fixação - Portaria Nº: 570/2005 – Ficam fixados os proventos no valor de R\$ 677,68 , a contar de 14/10/2005, do servidor **FERNANDO COSTA DE OLIVEIRA**- Matrícula: 222.291, ocupante do cargo de Técnico de Laboratório , Nível GTS – 1 – I, 6ª referência.

Apostila de Fixação - Portaria Nº: 073/2006 – Ficam fixados a pensão no valor de R\$ 1.213,95 , a contar de 27/01/2006, do ex servidor **FRANCISCO JOSE GOMEZ** - Matrícula: 041.122, ocupante do cargo de Desenhista Projetista, Nível GT – 1 – VI, 15ª referência, à favor de **MARTA HARTUNG GOMEZ**.

Volta Redonda, 13 de dezembro de 2007.

CARLOS MACEDO DA COSTA
Secretário Municipal de Administração

GOTHARDO LOPES NETTO
Prefeito Municipal

RESULTADO DA PROVA DE SELEÇÃO CLASSIFICATÓRIA DE MEDICINA REALIZADA EM 09/12/2007									
NOME	INSCRIÇÃO	PONTOS	DATA DE NASCIMENTO	CLASSIFICAÇÃO					
Mariana Rufino S. Barbosa	038	8,00	03/10/1981	1º	Mariane Oliveira da Silva	044	6,00	01/05/1986	74º
Renata Nobili Ribeiro Salvi	051	7,75	20/01/1983	2º	Vinicius Lopes Duarte	094	5,75	28/05/1978	75º
Mariana Oki Smith	014	7,75	06/07/1983	3º	Auster Felipe Esteves Veiga	063	5,75	29/12/1981	76º
Juliana Sobreira Furtado Silva	013	7,75	29/08/1984	4º	Renan de Paula Silveira Ré	067	5,75	01/12/1982	77º
Pedro Spolidoro Maia	093	7,75	25/03/1985	5º	Soraya Saliba Marotta	078	5,75	03/01/1984	78º
Paula Marco de S. Ferraz	049	7,75	26/06/1985	6º	Saulo Leal Teixeira	052	5,75	28/04/1984	79º
Paula Cotrim Duarte Sampaio	008	7,75	12/04/1986	7º	Lucas de Souza Rodero	007	5,75	15/11/1984	80º
Thales Abreu Tebaldi	010	7,75	14/05/1986	8º	Alex Assini Balbuena	006	5,75	29/12/1984	81º
Polyana A Leite	020	7,75	09/07/1986	9º	Nathália Freire da Silva	070	5,75	21/01/1985	82º
Renner Lariucci	039	7,50	13/10/1980	10º	Tatiana Ferreira de Sousa	086	5,75	21/01/1985	83º
Wendel Parreira Costa	050	7,50	23/02/1981	11º	Gabriele Medina Vieira	072	5,75	27/10/1985	84º
Ronaldo Marinho Santos	017	7,50	30/01/1985	12º	Tatiana S. Caus	012	5,75	30/11/1985	85º
Larissa Cunha Moraes	082	7,50	04/02/1985	13º	Janderson de S. Azevedo	005	5,50	09/09/1982	86º
Victor Dias Manote Mourão Oliveira	025	7,50	16/03/1985	14º	Livia Tatala Vasconcelos	041	5,50	02/09/1984	87º
Leandro Platini da Silva Mendes	092	7,50	16/07/1985	15º	Thiago Sena dos Santos Giaconi	107	5,50	17/12/1985	88º
Gisele de Andrade P. Guedes	054	7,25	20/04/1981	16º	Carla O Chicarino de Carvalho	073	5,50	17/01/1986	89º
Renata Silveira Duarte Guindeler	035	7,25	05/04/1983	17º	Breno Andrade Pimenta Alves	100	5,50	23/05/1986	90º
Maria Carolina B. Marcos	089	7,25	01/08/1983	18º	Heber Pinto de Matos	103	5,25	08/08/1980	91º
Cássio Sanches Watanabe	034	7,25	21/09/1983	19º	Tatiana Kalil Miranda de Carvalho	074	5,25	08/02/1984	92º
Maira Kaizer Janetti Perusso	046	7,25	05/01/1984	20º	Ariane Assis Moura	075	5,25	03/04/1984	93º
Marcel Yogi Maieda	015	7,25	09/02/1984	21º	Pablo Henrique Vieira Donato	042	5,00	24/01/1982	94º
Seung Hoo Lee	030	7,25	03/05/1984	22º	Rejane Simões Tureta	084	5,00	08/07/1984	95º
Ana Paula Ferreira Vilarinho	036	7,25	24/02/1985	23º	Guilherme Faria Maul	099	5,00	19/10/1985	96º
Rodrigo Dias Castro	055	7,25	22/04/1985	24º	Carla de Franca Gonçalves	069	5,00	03/05/1986	97º
Paula Hamano	088	7,25	11/11/1985	25º	Leda Maria A H. Ibanhes	037	4,75	20/07/1977	98º
Livia Torres Ravache	090	7,25	05/08/1986	26º	Flávio Vidal Garani	081	4,75	04/01/1979	99º
Rafael Vieira Canedo	048	7,00	30/04/1979	27º	Sérgio Perocco	083	4,75	15/08/1984	100º
Clarissa Oliveira Muniz Silva	057	7,00	14/07/1982	28º	Paulo Felipe Machado	097	4,50	11/03/1986	101º
Rodrigo de Carvalho Silva	004	7,00	24/07/1982	29º	Natalia Moura Ribeiro	002	4,25	09/12/1980	102º
Filipi Periard Martins	029	7,00	20/11/1983	30º	Oscar Augusto F. Prata	106	3,75	28/02/1984	103º
Christiane de Oliveira Calzavara	003	7,00	24/12/1983	31º	Volta Redonda, 17 de dezembro de 2007				
Mauricio Kiyonori Akitomi	059	7,00	26/04/1984	32º	RONILDO LIMA ESTEVES				
Gabriela R. Hammoud	016	7,00	09/05/1984	33º	Coordenador do Concurso Bolsista Estagiário				
Juliana Souza Novaes	068	7,00	20/08/1984	34º	RELAÇÃO DOS CLASSIFICADOS NA PROVA DE SELEÇÃO DE MEDICINA				
Christian Candido Ferreira	009	7,00	15/03/1985	35º	PARA ESTAGIAREM NESTA PREFEITURA EM 2008.				
Paola Luzia Maia Lima	060	7,00	13/12/1985	36º	NOME	INSCRIÇÃO	PONTOS	DATA DE NASCIMENTO	COLOCAÇÃO
Luciana Ladeira Dias	071	7,00	04/02/1986	37º	Mariana Rufino S. Barbosa	038	8,00	03/10/1981	1º
Midore Teixeira Matsuda	040	7,00	14/04/1986	38º	Renata Nobili Ribeiro Salvi	051	7,75	20/01/1983	2º
Corine Araújo Machado	087	7,00	09/05/1986	39º	Mariana Oki Smith	014	7,75	06/07/1983	3º
Fabio Antonio Buzatto Mantovan	023	6,75	04/12/1980	40º	Juliana Sobreira Furtado Silva	013	7,75	29/08/1984	4º
José Henrique D. Santiago	024	6,75	28/03/1983	41º	Pedro Spolidoro Maia	093	7,75	25/03/1985	5º
Douglas Neves Gonçalves Dias	032	6,75	16/07/1983	42º	Paula Marco de S. Ferraz	049	7,75	26/06/1985	6º
Natalia Delfino Araújo	033	6,75	24/04/1984	43º	Paula Cotrim Duarte Sampaio	008	7,75	12/04/1986	7º
Virginia Campos Dalmaso	079	6,75	16/11/1984	44º	Thales Abreu Tebaldi	010	7,75	14/05/1986	8º
Renata Carvalho de Oliveira Avanza	056	6,75	19/04/1985	45º	Polyana A Leite	020	7,75	09/07/1986	9º
Vinicius Primo Balieiro Diniz Menandro	101	6,75	16/05/1985	46º	Renner Lariucci	039	7,50	13/10/1980	10º
Diego Nunes Ribeiro	091	6,75	17/09/1985	47º	Wendel Parreira Costa	050	7,50	23/02/1981	11º
Thiago da Cunha Casagrande	027	6,75	17/03/1986	48º	Ronaldo Marinho Santos	017	7,50	30/01/1985	12º
Valério Gonçalves Fonseca	080	6,50	23/07/1976	49º	Larissa Cunha Moraes	082	7,50	04/02/1985	13º
Lorena Arataque Sahium	031	6,50	23/06/1983	50º	Victor Dias Manote Mourão Oliveira	025	7,50	16/03/1985	14º
Gabriel Nei Basoli	053	6,50	26/08/1983	51º	Leandro Platini da Silva Mendes	092	7,50	16/07/1985	15º
Humberto T. F. Andrade	062	6,50	14/09/1984	52º	Gisele de Andrade P. Guedes	054	7,25	20/04/1981	16º
Polyanna Pereira de Azevedo	011	6,50	24/01/1985	53º	Renata Silveira Duarte Guindeler	035	7,25	05/04/1983	17º
André Piffer Mendonça Bahia	043	6,50	21/02/1986	54º	Maria Carolina B. Marcos	089	7,25	01/08/1983	18º
Mauro Nazil Rasul Júnior	047	6,50	23/08/1986	55º	Cássio Sanches Watanabe	034	7,25	21/09/1983	19º
José Gustavo Pereira Gloss	102	6,25	08/09/1982	56º	Maira Kaizer Janetti Perusso	046	7,25	05/01/1984	20º
Vanessa Barbosa Lima	019	6,25	29/10/1982	57º	Marcel Yogi Maieda	015	7,25	09/02/1984	21º
Everton Freixo Guedes	061	6,25	17/01/1983	58º	Seung Hoo Lee	030	7,25	03/05/1984	22º
Felipe Ribeiro Cardoso	064	6,25	26/02/1983	59º	Ana Paula Ferreira Vilarinho	036	7,25	24/02/1985	23º
Fabio Fruet	026	6,25	05/07/1983	60º	Rodrigo Dias Castro	055	7,25	22/04/1985	24º
Kleber Camilo Novaes Rangel	014	6,25	30/09/1983	61º	Paula Hamano	088	7,25	11/11/1985	25º
Bruna Vivas G. Gambôa	076	6,25	08/05/1985	62º	Livia Torres Ravache	090	7,25	05/08/1986	26º
Rafael Eduardo Domingues Marques	001	6,25	24/08/1985	63º	Rafael Vieira Canedo	048	7,00	30/04/1979	27º
Patrícia Mendes de Lima	021	6,25	17/12/1985	64º	Clarissa Oliveira Muniz Silva	057	7,00	14/07/1982	28º
Rafael Franco da Silveira Marques	028	6,25	26/12/1985	65º	Rodrigo de Carvalho Silva	004	7,00	24/07/1982	29º
João Bosco Gonçalves Ribeiro Júnior	096	6,00	03/06/1978	66º	Filipi Periard Martins	029	7,00	20/11/1983	30º
Leonardo Henrique Megale de Paiva	095	6,00	06/11/1982	67º	Christiane de Oliveira Calzavara	003	7,00	24/12/1983	31º
Bruna Sanches	045	6,00	18/02/1983	68º	Mauricio Kiyonori Akitomi	059	7,00	26/04/1984	32º
Luiz Augusto Y. Gomes	098	6,00	21/08/1983	69º	Gabriela R. Hammoud	016	7,00	09/05/1984	33º
Felipe Antonio da Silva Pires	065	6,00	06/02/1984	70º	Juliana Souza Novaes	068	7,00	20/08/1984	34º
Márcia Laureano Candido	022	6,00	10/10/1984	71º	Christian Candido Ferreira	009	7,00	15/03/1985	35º
Marcella G. C. de Sousa	066	6,00	16/12/1985	72º	Paola Luzia Maia Lima	060	7,00	13/12/1985	36º
Débora Rocha Resende Silva	077	6,00	13/02/1986	73º	Luciana Ladeira Dias	071	7,00	04/02/1986	37º

Midore Teixeira Matsuda	040	7,00	14/04/1986	38º
Corine Araújo Machado	087	7,00	09/05/1986	39º
Fabio Antonio Buzatto Mantovan	023	6,75	04/12/1980	40º
José Henrique D. Santiago	024	6,75	28/03/1983	41º
Douglas Neves Gonçalves Dias	032	6,75	16/07/1983	42º
Natalia Delfino Araújo	033	6,75	24/04/1984	43º
Virginia Campos Dalmaso	079	6,75	16/11/1984	44º
Renata Carvalho de Oliveira Avanza	056	6,75	19/04/1985	45º
Vinicius Primo Balieiro Diniz Menandro	101	6,75	16/05/1985	46º
Diego Nunes Ribeiro	091	6,75	17/09/1985	47º
Thiago da Cunha Casagrande	027	6,75	17/03/1986	48º
Valério Gonçalves Fonseca	080	6,50	23/07/1976	49º
Lorena Arataque Sahium	031	6,50	23/06/1983	50º
Gabriel Nei Basoli	053	6,50	26/08/1983	51º
Humberto T. F. Andrade	062	6,50	14/09/1984	52º
Polyanna Pereira de Azevedo	011	6,50	24/01/1985	53º
André Piffer Mendonça Bahia	043	6,50	21/02/1986	54º
Mauro Nazil Rasul Júnior	047	6,50	23/08/1986	55º
José Gustavo Pereira Gloss	102	6,25	08/09/1982	56º
Vanessa Barbosa Lima	019	6,25	29/10/1982	57º
Everton Freixo Guedes	061	6,25	17/01/1983	58º
Felipe Ribeiro Cardoso	064	6,25	26/02/1983	59º
Fabio Fruet	026	6,25	05/07/1983	60º
Kleber Camilo Novaes Rangel	014	6,25	30/09/1983	61º
Bruna Vivas G. Gambôa	076	6,25	08/05/1985	62º

Os candidatos deverão comparecer ao Departamento de Recursos Humanos, no período de 19 à 28 de dezembro de 2007, munidos dos seguintes documentos:

- 1 Carteira Profissional
- 1 Xerox da Carteira de Identidade
- 1 Xerox do certificado de Reservista
- 1 Declaração da Faculdade (Informando se está apto a se matricular no próximo período conforme o Edital)
- 1 01 foto 3 x 4
- 1 Xerox do CIC

Volta Redonda, 17 de dezembro de 2007.

RONILDO LIMA ESTEVES
Coordenador do Concurso Bolsista Estagiário

**RESULTADO DA PROVA DE SELEÇÃO CLASSIFICATÓRIA DE ARQUITETURA
REALIZADA EM 09/12/2007**

NOME	INSCRIÇÃO	PONTOS	DATA DE NASCIMENTO	CLASSIFICAÇÃO
Cláudia Aparecida Poncho de Carvalho	011	7,50	17/02/1970	1º
Renata Rodrigues Nunes (SMP)	018	7,50	30/04/1981	2º
Larissa da Costa da Silva (SMP)	017	7,50	09/10/1983	3º
Fabiana Fortes de Oliveira	020	7,00	13/09/1985	4º
Larissa Aniboletе Carvalheira	007	7,00	16/06/1986	5º
Zabelli Miyako A P. Uchikadow	005	7,00	19/07/1986	6º
Fabiola Martins da Costa(SMP)	023	7,00	03/09/1986	7º
Leonardo Costa Dias (SMP)	002	6,50	04/11/1981	8º
Jhoyce Reis de Souza Calhau	021	6,50	22/12/1984	9º
Livia Souza Cruz	010	6,50	10/07/1986	10º
Aline de Paula	012	6,50	17/06/1987	11º
Edna Rodrigues Leite Donola	009	6,00	02/04/1955	12º
Rafaela de Lena (SMP)	024	6,00	28/10/1982	13º
Juarez de Azevedo Leite Júnior	013	6,00	16/03/1983	14º
Filipe Tostes de Oliveira	004	6,00	23/06/1985	15º
Diego Augusto Gomes Ribeiro	014	6,00	22/05/1986	16º
Márcia Bertazzo M. de Lacerda	022	6,00	25/09/1986	17º
Júlia Silva Muniz	029	6,00	17/06/1987	18º
Eliana Barroso Pereira	008	5,50	17/08/1982	19º
Isana Dalva da Silva	028	5,00	27/09/1977	20º
Gisele Lacerda Lima	006	5,00	15/09/1985	21º
Ana Paula de Faria	015	4,50	14/12/1985	22º
Renata Gonçalves dos Santos Oliveira	019	4,00	25/11/1984	23º
Xênia Silva Nascimento	031	3,50	11/01/1984	24º
Rafael Martins de Almeida	001	3,00	27/03/1983	25º

Volta Redonda, 17 de dezembro de 2007.

RONILDO LIMA ESTEVES
Coordenador do Concurso Bolsista Estagiário

**RELAÇÃO DOS CLASSIFICADOS NA PROVA DE SELEÇÃO DE ARQUITETURA
PARA ESTAGIAREM NA PREFEITURA EM 2008**

NOME	INSCRIÇÃO	PONTOS	DATA DE NASCIMENTO	COLOCAÇÃO
Cláudia Aparecida Poncho de Carvalho	011	7,50	17/02/1970	1º
Renata Rodrigues Nunes	018	7,50	30/04/1981	2º
Larissa da Costa da Silva	017	7,50	09/10/1983	3º
Fabiana Fortes de Oliveira	020	7,00	13/09/1985	4º
Larissa Aniboletе Carvalheira	007	7,00	16/06/1986	5º
Zabelli Miyako A P. Uchikadow	005	7,00	19/07/1986	6º
Fabiola Martins da Costa	023	7,00	03/09/1986	7º
Leonardo Costa Dias	002	6,50	04/11/1981	8º
Jhoyce Reis de Souza Calhau	021	6,50	22/12/1984	9º
Livia Souza Cruz	010	6,50	10/07/1986	10º
Aline de Paula	012	6,50	17/06/1987	11º
Edna Rodrigues Leite Donola	009	6,00	02/04/1955	12º
Rafaela de Lena	024	6,00	28/10/1982	13º
Juarez de Azevedo Leite Júnior	013	6,00	16/03/1983	14º
Filipe Tostes de Oliveira	004	6,00	23/06/1985	15º
Diego Augusto Gomes Ribeiro	014	6,00	22/05/1986	16º
Márcia Bertazzo M. de Lacerda	022	6,00	25/09/1986	17º

Os candidatos deverão comparecer ao Departamento de Recursos Humanos, no período de 19 à 28 de dezembro de 2007, munidos dos seguintes documentos:

- " Carteira Profissional
- " Xerox da Carteira de Identidade
- " Xerox do certificado de Reservista
- " Declaração da Faculdade (Informando que está apto a se matricular no próximo Período conforme o Edital)
- " 01 foto 3 x 4
- " Xerox do CIC

Volta Redonda, 17 de dezembro de 2007.

RONILDO LIMA ESTEVES
Coordenador do Concurso Bolsista Estagiário

**RESULTADO DA PROVA CLASSIFICATÓRIA DE ADMINISTRAÇÃO DE
EMPRESAS REALIZADA EM 09/12/2007**

NOME	INSCRIÇÃO	PONTOS	DATA DE NASCIMENTO	CLASSIFICAÇÃO
Sarah Machado	035	7,25	20/01/1983	1º
Deise Fátima André da Silva	082	6,50	28/10/1981	2º
Kelly Penichi Godofredo	070	6,25	05/01/1980	3º
Danielle Cecília de A Coutinho Trindade	061	6,25	29/03/1985	4º
Steffanny da Silva Machado	031	6,25	09/10/1986	5º
Natanael de Souza	043	6,25	05/01/1987	6º
Simone dos Reis Lima	079	6,25	01/10/1987	7º
Sany Glaucy Ross Pereira	020	6,00	15/03/1976	8º
Érica Rodrigues Dias	052	6,00	24/09/1980	9º
Valéria Rodrigues Ferraz	071	6,00	07/10/1982	10º
Giuliano de Oliveira Silva	041	6,00	08/11/1986	11º
Lilian Nogueira dos Santos	064	6,00	21/09/1987	12º
Raquel Rocha R. Silva	067	6,00	19/10/1987	13º
Cristiane Itaboraí de Souza	005	5,75	28/12/1981	14º
Bruna de Carvalho R. Costa	040	5,75	24/09/1984	15º
Fanne Reis da Silva	077	5,75	23/10/1985	16º
Daniel Braga da Silva	046	5,75	29/04/1986	17º
Tathiana do Nascimento Barud	006	5,75	28/07/1986	18º
Taiane de Mesquita V. da Silva	002	5,75	04/05/1987	19º
Elvys Presley de Souza	010	5,50	22/08/1972	20º
Maycon Bezerra da Silva	018	5,50	08/10/1981	21º
Bruna Brum de Toledo	056	5,50	12/10/1983	22º
Tatiane Cristina dos Santos	015	5,50	09/04/1984	23º
Thaísa de Oliveira Souza Barbosa	060	5,50	28/08/1985	24º
Gutemberg do A.P. Rodrigues	029	5,50	22/09/1986	25º
Evelin Tinoco Magro da Costa	029	5,25	04/10/1973	26º
Angélica Venâncio Silva Santos	081	5,25	04/07/1976	27º
Diego Toshio Uchikado	063	5,25	17/12/1982	28º
Alessandra de Carvalho Silva	083	5,25	28/06/1985	29º
Verônica Santos Neves	045	5,25	20/03/1986	30º
Mariana Maximiano Santos	075	5,25	24/05/1986	31º
Jorge Gonçalves Pereira Neto	030	5,25	13/07/1987	32º
Sandra de Fátima Constantino Balbino	009	5,00	15/11/1971	33º
Tatiana Alves de Oliveira	059	5,00	09/05/1979	34º
Mário Brum de Ávila	051	5,00	01/04/1981	35º
Vivian da Silva Lúcia	032	5,00	13/08/1987	36º
Raquel Alves Said Mello	074	4,75	26/04/1977	37º
Cristina Aparecida dos Santos	049	4,75	23/01/1982	38º

Thiago dos Santos Machado	026	4,75	03/05/1983	39º
Wellington Chevir	004	4,50	27/11/1984	40º
Janiely Maria dos Reis Vilela	042	4,50	27/02/1986	41º
Juvenal Vitor Pinto de Carvalho	022	4,50	03/11/1986	42º
Stéfani Cristina Costa de Oliveira	069	4,50	26/01/1988	43º
Leiliane da Fraga Figueiredo	057	4,25	12/01/1983	44º
Greicy Mery dos Reis	017	4,25	02/04/1983	45º
Jordana da Silva Passos	050	4,25	22/08/1984	46º
Alexandre Mendes Oliveira Reis	044	4,25	27/10/1984	47º
Rafaela da Silva Pollyceno Macedo	034	4,25	25/10/1985	48º
Vanessa Schuab Berbert	028	4,25	01/01/1987	49º
Niêda Andreia Chaves	003	4,00	26/04/1972	50º
Daiana Marques de Assis	068	4,00	08/12/1981	51º
Raquel de Moura Bento	016	4,00	02/03/1983	52º
Maycon Luiz Monteiro	025	4,00	07/12/1983	53º
Natalia Aparecida Baptista	021	4,00	14/12/1985	54º
Deuziléia da Cruz Souza	055	3,75	19/02/1979	55º
Alexandra Aparecida da Silva	024	3,75	04/03/1981	56º
Hugo Leonardo Gama Rezende	080	3,75	24/10/1985	57º
Gisele Campos Martins	036	3,75	15/05/1986	58º
Camila Gabriele Ferreira	014	3,75	09/06/1986	59º
Alan Notes de Paiva	054	3,75	24/12/1987	60º
Vanessa M. de Moraes	027	3,75	14/05/1988	61º
Elisângela Venância de Oliveira Muniz	076	3,50	24/03/1980	62º
José Alexandre C. Monteiro Júnior	019	3,50	14/11/1983	63º
Marcus Vinicius Linhares Izaías	001	3,50	29/03/1986	64º
Maria Isabel Dias Nogueira	008	3,25	14/10/1975	65º
Camila Marins de Oliveira	037	3,25	17/03/1986	66º
Marcelly Caroline S. de Souza	007	3,25	09/07/1987	67º
André Luiz Carvalho	047	3,00	18/05/1988	68º
Daniele Dias	048	2,75	14/12/1982	69º
Daniele Neto Costa	053	2,00	16/11/1988	70º

Volta Redonda, 17 de dezembro de 2007.

RONILDO LIMA ESTEVES
Coordenador do Concurso Bolsista Estagiário

RELAÇÃO DOS CLASSIFICADOS NA PROVA DE SELEÇÃO DE ADMINISTRAÇÃO DE EMPRESAS PARA ESTAGIAREM NESTA PREFEITURA EM 2008.

NOME	INSCRIÇÃO	PONTOS	DATA DE NASCIMENTO	COLOCAÇÃO
Sarah Machado	035	7,25	20/01/1983	1º
Deise Fátima André da Silva	082	6,50	28/10/1981	2º
Kelly Penichi Godofredo	070	6,25	05/01/1980	3º
Danielle Cecília de A Coutinho Trindade	061	6,25	29/03/1985	4º
Stefanny da Silva Machado	031	6,25	09/10/1986	5º
Natanael de Souza	043	6,25	05/01/1987	6º
Simone dos Reis Lima	079	6,25	01/10/1987	7º
Sany Glaucy Ross Pereira	020	6,00	15/03/1976	8º
Érica Rodrigues Dias	052	6,00	24/09/1980	9º
Valéria Rodrigues Ferraz	071	6,00	07/10/1982	10º
Giuliano de Oliveira Silva	041	6,00	08/11/1986	11º
Lílian Nogueira dos Santos	064	6,00	21/09/1987	12º
Raquel Rocha R. Silva	067	6,00	19/10/1987	13º
Cristiane Itaboraí de Souza	005	5,75	28/12/1981	14º
Bruna de Carvalho R. Costa	040	5,75	24/09/1984	15º
Fanne Reis da Silva	077	5,75	23/10/1985	16º
Daniel Braga da Silva	046	5,75	29/04/1986	17º
Tathiana do Nascimento Barud	006	5,75	28/07/1986	18º
Taiane de Mesquita V. da Silva	002	5,75	04/05/1987	19º

Os candidatos deverão comparecer ao Departamento de Recursos Humanos, no período de 19 à 28 de dezembro de 2007, munidos dos seguintes documentos:

- " Carteira Profissional
- " Xerox da Carteira de Identidade
- " Xerox do certificado de Reservista
- " Declaração da Faculdade (Informando que está apto a se matricular no próximo Período conforme o Edital)
- " 01 foto 3 x 4
- " Xerox do CIC

Volta Redonda, 17 de dezembro de 2007.

RONILDO LIMA ESTEVES
Coordenador do Concurso Bolsista Estagiário

RESULTADO DA PROVA DE SELEÇÃO CLASSIFICATÓRIA DE CIÊNCIAS BIOLÓGICAS REALIZADA EM 09/12/2007.

NOME	INSCRIÇÃO	PONTOS	DATA DE NASCIMENTO	CLASSIFICAÇÃO
Maria Maura B. Duque	004	7,34	26/12/1985	1º
Vanessa da Fontoura Custódio Monteiro	012	7,34	12/09/1987	2º
Larissa da Rocha Vieira	013	7,34	22/12/1987	3º
Tâmara Rodrigues	036	6,68	10/03/1987	4º
Karolina Martins de Aguiar	015	6,68	06/12/1987	5º
Anderson Villar da Silva	010	6,34	22/09/1980	6º
Leonardo Rocha da Fonseca	030	6,34	05/09/1985	7º
Angélica S. Corrêa	018	6,34	29/04/1987	8º
Vanessa da Silva Nogueira	006	5,67	29/08/1981	9º
Náthali Marques de Assis Ferreira	021	5,67	13/01/1984	10º
Priscila das Graças G. Santos	037	5,67	16/05/1987	11º
Julia Helena de Barros Lopes	011	5,67	30/07/1987	12º
Paula de Moura	033	5,67	23/08/1987	13º
Thuany Oliveira Rebouças	019	5,34	07/12/1985	14º
Renata Pereira	003	5,34	09/10/1986	15º
Debora S. Coelho	009	5,01	11/12/1987	16º
Gisele Sabrina Queiroz	047	4,67	26/01/1985	17º
Caio Sant'Ana Teixeira	048	4,67	10/05/1986	18º
Elisama Teodoro da Silva	028	4,67	25/07/1986	19º
Michel Carvalho Silva	041	4,34	02/09/1983	20º
Dríelly Rosa Rodrigues	031	4,34	22/07/1985	21º
Tatiane da Silva Martins	044	4,34	06/02/1986	22º
Marcus Augusto da Silva Pinheiro Júnior	024	4,34	15/02/1987	23º
Andréia da Silva Rosa	026	4,04	03/05/1980	24º
Fernanda Cristina Amado Silva	005	4,04	07/05/1985	25º
Elton Tinoco de Almeida	014	4,04	13/12/1987	26º
Dérik N. Souza	025	4,04	26/07/1988	27º
Aparecida Maria da Silva Alves	007	3,67	29/07/1955	28º
Vinicius C. Lima Carlos	042	3,67	07/11/1984	29º
Luciane do Carmo Gonçalves	040	3,67	12/08/1985	30º
Meiry Vane de Moraes	035	3,34	12/06/1979	31º
Bárbara Ferreira Miguel	039	3,34	06/06/1981	32º
Lívia de Aquino Garcia	029	3,34	25/05/1987	33º
Hernandes Rodrigues Alves	034	3,34	21/12/1987	34º
Marisa Gomes da Silva	022	3,00	10/10/1977	35º
Alice Mendes da Silva	043	3,00	30/08/1982	36º
Hadrielle Rodrigues de Aquino	020	3,00	17/03/1989	37º
Darcília Eller Abreu Marins	027	2,67	19/07/1971	38º
Josiele Montosso de Oliveira	008	2,33	29/09/1984	39º
Clayton Moreira da Silva	001	1,67	21/06/1982	40º

Volta Redonda, 17 de dezembro de 2007.

RONILDO LIMA ESTEVES
Coordenador do Concurso Bolsista Estagiário

RELAÇÃO DOS CLASSIFICADOS NA PROVA DE SELEÇÃO DE CIÊNCIAS BIOLÓGICAS PARA ESTAGIAREM NESTA PREFEITURA EM 2008.

NOME	INSCRIÇÃO	PONTOS	DATA DE NASCIMENTO	COLOCAÇÃO
Maria Maura B. Duque	004	7,34	26/12/1985	1º
Vanessa da Fontoura Custódio Monteiro	012	7,34	12/09/1987	2º
Larissa da Rocha Vieira	013	7,34	22/12/1987	3º
Tâmara Rodrigues	036	6,68	10/03/1987	4º

Os candidatos deverão comparecer ao Departamento de Recursos Humanos, no período de 19 à 28 de dezembro de 2007, munidos dos seguintes documentos:

- **Carteira Profissional**
- **Xerox da Carteira de Identidade**
- **Xerox do certificado de Reservista**
- **Declaração da Faculdade(Informando que está apto a se matricular no próximo Período conforme o Edital)**
- **01 foto 3 x 4**
- Xerox do CIC

Volta Redonda, 17 de dezembro de 2007.

RONILDO LIMA ESTEVES
Coordenador do Concurso Bolsista Estagiário

RESULTADO DA PROVA DE SELEÇÃO CLASSIFICATÓRIA DE CIÊNCIAS
CONTÁBEIS REALIZADA EM 09/12/2007

NOME	INSCRIÇÃO	PONTOS	DATA DE NASCIMENTO	COLOCAÇÃO
Douglas Fontinati Mattos	004	5,28	16/10/1986	1º
Leandro Brandão da Silva	005	4,17	20/06/1987	2º
Márcia Jardim Brandão	001	3,89	26/01/1979	3º
Túlio Fernandes Brum de Toledo	006	3,89	09/04/1986	4º
Luciane Camargo de Azevedo Silva	003	2,78	28/02/1982	5º
José Alves Duque Fagundes	002	1,94	02/03/1986	6º

Volta Redonda, 17 de dezembro de 2007.

RONILDO LIMA ESTEVES
Coordenador do Concurso Bolsista Estagiário

RELAÇÃO DOS CLASSIFICADOS NA PROVA DE SELEÇÃO DE CIÊNCIAS
CONTÁBEIS PARA ESTAGIAREM NESTA PREFEITURA EM 2008.

NOME	INSCRIÇÃO	PONTOS	DATA DE NASCIMENTO	COLOCAÇÃO
Douglas Fontinati Mattos	004	5,28	16/10/1986	1º
Leandro Brandão da Silva	005	4,17	20/06/1987	2º
Márcia Jardim Brandão	001	3,89	26/01/1979	3º
Túlio Fernandes Brum de Toledo	006	3,89	09/04/1986	4º
Luciane Camargo de Azevedo Silva	003	2,78	28/02/1982	5º
José Alves Duque Fagundes	002	1,94	02/03/1986	6º

Os candidatos deverão comparecer ao Departamento de Recursos Humanos, no período de 19 à 28 de dezembro de 2007, munidos dos seguintes documentos:

- " Carteira Profissional
- " Xerox da Carteira de Identidade
- " Xerox do certificado de Reservista
- " Declaração da Faculdade (Informando que está apto a se matricular no próximo Período conforme o Edital)
- " 0 foto 3 x 4
- " Xerox do CIC

Volta Redonda, 17 de dezembro de 2007.

RONILDO LIMA ESTEVES
Coordenador do Concurso Bolsista Estagiário

RESULTADO DA PROVA CLASSIFICATÓRIA DE ENFERMAGEM REALIZADA
EM 09/12/2007

NOME	INSCRIÇÃO	PONTOS	DATA DE NASCIMENTO	CLASSIFICAÇÃO
Rita de Cássia Pinheiro Teixeira	002	8,01	19/04/1969	1º
Maria Aparecida Almeida Assis	052	7,34	26/12/1975	2º
Simone de Miranda Milani	026	7,34	02/02/1980	3º
Luciana de Almeida Ferreira	008	7,34	02/07/1985	4º
Natália Aparecida Alves	046	7,34	30/10/1985	5º
Caroline Lanes de Castro	074	7,01	18/03/1986	6º
Murilo Reder Nogueira	068	7,01	02/06/1986	7º
Giuliane Ferreira Manzella	009	6,68	10/11/1983	8º
Anna Carolina de Sousa Mantisso	027	6,68	03/10/1986	9º
Marliane Pereira de Moraes	020	6,34	10/07/1969	10º
Bâmela Braga de Barros	043	6,34	17/04/1986	11º
Patrícia Luciana de Oliveira Rezende ...	024	6,01	06/11/1978	12º
Patrícia Ferreira da Silva	012	6,01	09/06/1980	13º
Marcelle Hellys Dias de Oliveira	037	6,01	27/11/1983	14º
Juliana Marques Cavalcante	062	6,01	12/03/1986	15º
Ivan Ezequiel Quintanilha	066	6,01	01/05/1986	16º
Marcelle Pamplona de Almeida	049	6,01	16/05/1986	17º
Tharsila Leite Fonseca	045	6,01	20/11/1986	18º
Maria Regina de Paula	041	5,67	11/09/1963	19º
Cristiane Cunha da Conceição	072	5,67	11/12/1980	20º
Beatriz da Silva Moreira	033	5,67	24/06/1983	21º
Andreza Helena Gomes	051	5,67	08/02/1985	22º
Thays de Almeida Marinho dos Santos .	017	5,67	31/07/1985	23º
Cristiane Oliveira Passos	057	5,67	09/07/1986	24º
Fernanda Gama de Castro Costa	011	5,67	16/07/1986	25º
Camila Lima Siqueira	015	5,67	09/04/1987	26º
Carla Damiana da Silva Couceiro	067	5,34	13/04/1974	27º

Luciano Vilela da Silva	078	5,34	14/09/1975	28º
Bianca de Andrade Santos	022	5,34	22/04/1980	29º
Cecília Nascimento Barros	028	5,34	26/12/1980	30º
Robson Vieira de Souza	035	5,34	06/06/1981	31º
Daiana Lemos Porcidelel Vieira	038	5,34	21/09/1982	32º
Marcus Vinicius Santos de Laffitte Alves	075	5,34	06/02/1985	33º
Thaiane Freitas da Silva C. de Souza ...	059	5,34	22/11/1985	34º
Débora Nogueira de Almeida	050	5,34	13/01/1986	35º
Thaísa Lopes Louzada Vidal	030	5,34	18/04/1986	36º
Daniele de Carvalho Lima	014	5,34	15/12/1986	37º
Iara Mediato Pinheiro	025	5,34	01/04/1987	38º
Elizângela de Oliveira Faria	039	5,01	27/09/1980	39º
Edmundo Gustavo da Silva	055	5,01	28/01/1982	40º
Lídia do Vale P. de Almeida	023	5,01	24/09/1986	41º
Ana Carine dos Santos de Almeida	047	5,01	25/02/1988	42º
Maurino Barcelos	001	4,67	07/03/1976	43º
Rose Patrícia Lopes Rodrigues Leite ...	053	4,67	21/06/1976	44º
Cláudia Clédes Tenório Porto Tostes ..	069	4,67	09/05/1979	45º
Adriana de Fátima Canela	021	4,67	05/11/1985	46º
Gissella Fonseca Magalhães	044	4,34	19/06/1977	47º
Ana Luíza Azevedo Baesso	076	4,34	18/06/1986	48º
Marcelo de Jesus Baptista	071	4,00	02/08/1972	49º
Anderson José A Ferreira	064	4,00	03/06/1979	50º
Maximiliano P. de Souza	070	4,00	01/09/1980	51º
Raquel Lopes Paiva Rosa	029	4,00	30/10/1980	52º
Priscilla Gomes Carvalho	034	4,00	25/04/1984	53º
Juliana César dos Santos	032	4,00	18/06/1986	54º
Isabela Toraldo Cardoso	060	4,00	25/04/1987	55º
Roselane Paz	013	3,67	25/04/1975	56º
Alex Soares Moura	004	3,67	26/01/1978	57º
Denise de Jesus Carneiro	003	3,67	25/10/1979	58º
Paulo de Tarso Oliveira Melo Júnior ...	006	3,67	28/04/1981	59º
Betânia Moreira Vasconcelos	010	3,34	16/09/1969	60º
Luck Davison Fraga Lemos	056	3,34	03/06/1984	61º
Vanessa Gonçalves	042	3,34	07/03/1985	62º
Tatiana Aparecida F. Ramos	061	3,34	12/10/1985	63º
Katrinny Novaes Pontes	007	3,34	21/05/1987	64º
Renata Rodrigues do Nascimento	005	3,00	27/07/1982	65º
Leidiane F. Gomes Lima	018	3,00	04/04/1987	66º
João A Mascarenhas de Oliveira	063	2,67	13/07/1974	67º
Ana Carolina da Veiga Magalhães	058	2,67	05/01/1986	68º

Volta Redonda, 17 de dezembro de 2007.

RONILDO LIMA ESTEVES
Coordenador do Concurso Bolsista Estagiário

RELAÇÃO DOS CLASSIFICADOS NA PROVA DE SELEÇÃO DE ENFERMAGEM
PARA ESTAGIAREM NESTA PREFEITURA EM 2008.

NOME	INSCRIÇÃO	PONTOS	DATA DE NASCIMENTO	CLASSIFICAÇÃO
Rita de Cássia Pinheiro Teixeira	002	8,01	19/04/1969	1º
Maria Aparecida Almeida Assis	052	7,34	26/12/1975	2º
Simone de Miranda Milani	026	7,34	02/02/1980	3º
Luciana de Almeida Ferreira	008	7,34	02/07/1985	4º
Natália Aparecida Alves	046	7,34	30/10/1985	5º
Caroline Lanes de Castro	074	7,01	18/03/1986	6º
Murilo Reder Nogueira	068	7,01	02/06/1986	7º

Os candidatos deverão comparecer ao Departamento de Recursos Humanos, no período de 19 à 28 de dezembro de 2007, munidos dos seguintes documentos:

- " Carteira Profissional
- " Xerox da Carteira de Identidade
- " Xerox do certificado de Reservista
- " Declaração da Faculdade (Informando se está apto a se matricular no próximo período conforme o Edital)
- " 01 foto 3 x 4
- " Xerox do CIC

Volta Redonda, 17 de dezembro de 2007.

RONILDO LIMA ESTEVES
Coordenador do Concurso Bolsista Estagiário

RESULTADO DA PROVA DE SELEÇÃO CLASSIFICATÓRIA DE ENGENHARIA AMBIENTAL REALIZADA EM 09/12/2007

NOME	INSCRIÇÃO	PONTOS	DATA DE NASCIMENTO	COLOCAÇÃO
Fernanda Pires Bandeira	008	6,00	06/03/1985	1º
Pedro José Aires Carneiro	010	5,00	29/06/1984	2º
Emílio Trindade Alonso	007	5,00	18/08/1984	3º
Gabriel Batista Lourenço dos Santos	006	5,00	10/10/1985	4º
Priscila Ferreira Rosa Guerra	005	5,00	17/12/1985	5º
Bruno Faria de Azevedo	004	4,00	27/04/1983	6º
Nairana Pires Alves Chaffin Aguiar	009	4,00	22/07/1983	7º
Raphael Moreira Alves	002	4,00	19/08/1986	8º
Diego Moreira da Silva	001	3,00	31/08/1985	9º
Davi Peres Boechat de Araújo	003	2,00	26/09/1984	10º

Volta Redonda, 17 de dezembro de 2007.

RONILDO LIMA ESTEVES
Coordenador do Concurso Bolsista Estagiário

RELAÇÃO DOS CLASSIFICADOS NA PROVA DE SELEÇÃO DE ENGENHARIA AMBIENTAL PARA ESTAGIAREM NESTA PREFEITURA EM 2008.

NOME	INSCRIÇÃO	PONTOS	DATA DE NASCIMENTO	COLOCAÇÃO
Fernanda Pires Bandeira	008	6,00	06/03/1985	1º
Pedro José Aires Carneiro	010	5,00	29/06/1984	2º

Os candidatos deverão comparecer ao Departamento de Recursos Humanos, no período de 19 à 28 de dezembro de 2007, munidos dos seguintes documentos:

- " Carteira Profissional
- " Xerox da Carteira de Identidade
- " Xerox do certificado de Reservista
- " Declaração da Faculdade (Informando se está apto a se matricular no próximo período conforme o Edital)
- " 01 foto 3 x 4
- " Xerox do CIC

Volta Redonda, 17 de dezembro de 2007.

RONILDO LIMA ESTEVES
Coordenador do Concurso Bolsista Estagiário

RESULTADO DA PROVA DE SELEÇÃO CLASSIFICATÓRIA DE EDUCAÇÃO FÍSICA REALIZADA EM 09/07/2007

NOME	INSCRIÇÃO	PONTOS	DATA DE NASCIMENTO	COLOCAÇÃO
André Moura de Souza	140	8,68	26/12/1985	1º
Logans José de Aguiar Soares	182	8,68	28/01/1987	2º
Roberta Moreira Mendes	076	8,35	15/11/1981	3º
Daniel de Souza Maia	010	8,35	29/10/1984	4º
Danielle Rosa São Pedro	147	8,35	07/12/1984	5º
Daniel Carvalho de Castro Filho	064	8,35	06/12/1986	6º
Rafael de Aquino Alvarenga	063	8,35	10/12/1986	7º
Leonardo de Oliveira Lemos	011	8,35	04/05/1987	8º
Maria Carolina Pitombeira Arbex	106	8,01	22/10/1978	9º
Luana Pereira da Silva	163	8,01	24/01/1982	10º
Rodrigo Novaes Dantas	134	8,01	09/01/1983	11º
Vanessa Araújo Silva	103	8,01	28/06/1983	12º
Patrícia da Silva Medeiros	099	8,01	22/07/1983	13º
Marcelo Rodrigues Alves	030	8,01	07/08/1983	14º
Lidiane dos Santos Venâncio	101	8,01	14/01/1984	15º
Lana Costa da Silva Lima	097	8,01	27/06/1984	16º
Ana Gabriela F. Menegasse Andrade	158	8,01	27/01/1985	17º
Diego de Faria Lima	102	8,01	09/09/1986	18º
Ricardo César da Costa Azeredo Júnior	175	8,01	12/01/1987	19º
Rodrigo Barbosa Duarte	062	8,01	15/05/1987	20º
Gustavo Arêdes Novaes	075	8,01	12/12/1987	21º
Pablo de Carvalho Cabral	188	7,68	31/07/1980	22º
Josiane Silva de Barros	081	7,68	08/12/1980	23º
Luiz Henrique Peixoto Casemiro	222	7,68	02/04/1982	24º
Miriam Muraoka da Silva	205	7,68	23/04/1982	25º
Adriadne C. Leonardo	019	7,68	17/07/1982	26º
Ana Paula de Souza Silva	009	7,68	18/11/1982	27º
Fernanda Campos Ramos	095	7,68	11/05/1983	28º
Livia Faria de Castro	022	7,68	07/03/1984	29º

Olavo de Souza Araújo	096	7,68	24/02/1985	30º
Maxwell de Souza Vieira	136	7,68	25/05/1985	31º
Regiane Martins Moreira	021	7,68	22/06/1985	32º
Poliane Souza Fontes	249	7,68	23/06/1985	33º
Camilla da Silva Araújo	242	7,68	30/07/1985	34º
Eduardo Papa Xavier de Oliveira	120	7,68	17/08/1985	35º
Carlos Alfredo Tomaz Arruda de Carvalho	092	7,68	30/08/1985	36º
Ana Lia da Silva Braga	093	7,68	25/09/1985	37º
Vivian Souza de Castro	003	7,68	17/01/1986	38º
Wirlaine Renata da Silva	179	7,68	24/05/1986	39º
Ery Nascimento Torres de Paula	104	7,68	10/06/1986	40º
Marcio da Silva Castro	055	7,68	19/08/1986	41º
Monique de Oliveira Leal	090	7,68	05/09/1986	42º
Luiz Eduardo Costa Leôncio	074	7,68	28/02/1987	43º
David Cristian Casalli Duarte	211	7,68	07/04/1987	44º
Adriano Lucio de Mattos	159	7,34	09/03/1979	45º
Darlan Correa Motta	157	7,34	19/06/1981	46º
Arnaldo Montenegro Neto M. Campos ..	017	7,34	13/11/1981	47º
Denis de Souza Silva Valadares	015	7,34	09/02/1982	48º
Patrícia Fonseca	105	7,34	18/06/1982	49º
Eloisa Vilela de Souza	186	7,34	16/04/1984	50º
Lilian Magali de Andrade	154	7,34	07/10/1984	51º
Tábata Maria P. R. Duarte	061	7,34	16/05/1985	52º
José Leonardo Carvalho Machado	080	7,34	08/03/1986	53º
Dimas Cabral de Melo	238	7,34	26/06/1986	54º
Julio César de Souza Faria Junior	060	7,34	17/10/1986	55º
Helton de Sá Souza	137	7,34	21/04/1987	56º
Ana Paula Brandão da Silva	216	7,34	30/01/1988	57º
Marcelo Lourenço Brandão	195	7,34	04/01/1989	58º
Gabriel Tardem Maciel	208	7,34	23/03/1989	59º
Cristiane A Cimino	100	7,01	06/05/1976	60º
Douglas Alves Brígida	229	7,01	07/03/1979	61º
Robson Ribeiro Ferreira	094	7,01	27/01/1980	62º
Fernando Luiz Costa	135	7,01	10/06/1980	63º
Bruno Pinheiro de Carvalho Souza	047	7,01	01/01/1984	64º
Aretha Beatriz de Siqueira	036	7,01	27/01/1984	65º
Mariana Laureano Teixeira	107	7,01	29/02/1984	66º
Fabício Luiz Freitas Barros	023	7,01	26/09/1984	67º
Thalita Cirilo da Silva	199	7,01	16/11/1984	68º
Lidiane do Nascimento Silva	129	7,01	17/11/1984	69º
Deivid Braz Moreira	139	7,01	23/03/1985	70º
Helder Marques	177	7,01	11/04/1985	71º
Grazielle Alves Porto	086	7,01	02/10/1985	72º
Monique Costa Avelar	042	7,01	14/12/1985	73º
Carlos Alberto Cruz Gonçalves	058	7,01	31/12/1985	74º
Cleyton Braz Barbosa da Silva	050	7,01	06/07/1986	75º
Rafael Castilho Santos	049	7,01	19/07/1986	76º
Alexandre Cabral Pinto Silva	180	7,01	12/02/1988	77º
Christiane Guimarães Pançardes da Silva	056	7,01	30/05/1988	78º
Pérides Oliveira de Brito	039	7,01	23/12/1989	79º
Valnei Gomes de Assis	251	6,68	09/06/1979	80º
Filipe da Silva Pinheiro	065	6,68	03/09/1981	81º
Diego de Jesus Calegar	113	6,68	26/10/1982	82º
Rômulo Bento Luiz	089	6,68	13/10/1983	83º
Aline Mara da Silva Ribeiro	228	6,68	05/10/1984	84º
Douglas Nunes Lima	110	6,68	17/11/1984	85º
Carla da Silva Araújo	243	6,68	30/07/1985	86º
Gustavo Carvalho Brandão	121	6,68	24/08/1985	87º
Emanuelle Panzaeiello Tavares	025	6,68	30/06/1986	88º
Vivian Guimarães de Almeida	001	6,68	18/10/1986	89º
Marcelo dos Santos Brênio	189	6,68	06/01/1988	90º
Vander Luiz F. da Silva	250	6,68	01/02/1988	91º
Weyller Zeil Sant' Anna	143	6,68	02/05/1988	92º
Rodrigo M. de Souza	161	6,68	02/06/1988	93º
Rômulo de Souza Eleutério	212	6,68	21/03/1989	94º
Julio César Azzi Junior	073	6,34	25/08/1972	95º
Janaina Machado Pimenta	215	6,34	04/06/1977	96º
Ligia Valério Pereira	051	6,34	12/03/1979	97º
Alexandro Aparecido Cordeiro	033	6,34	06/04/1979	98º
Giuliano dos Santos Pereira	246	6,34	31/03/1980	99º
Vanessa A.C. Carvalho	079	6,34	29/09/1981	100º
Rodrigo Pereira Mendes	018	6,34	03/06/1982	101º
Kelli Cristina de Oliveira Vicente	069	6,34	27/06/1983	102º
Gustavo de Azevedo	240	6,34	12/10/1983	103º
Regis Barbosa Eliziário	126	6,34	18/05/1984	104º
Mailla Moraes da Silva	068	6,34	17/10/1984	105º
Flávio Henrique da Silva	127	6,34	22/10/1984	106º
Aline de Souza Marques	227	6,34	04/10/1985	107º
Viviane Rodrigues Alves	077	6,34	11/12/1985	108º

Silvia Marcela de Oliveira Cruz	239	6,34	12/12/1985	109º
Josiane Pereira de Bem	085	6,34	19/02/1986	110º
Tiago Paulino de Menezes	156	6,34	03/06/1986	111º
Cynthia Baptista Marcelo	193	6,34	16/09/1986	112º
Daniel Felipe de C. Francisco	115	6,34	25/09/1986	113º
Helene de Almeida Nogueira	053	6,34	08/10/1986	114º
Renan Oliveira Alberto	196	6,34	24/06/1987	115º
Raíssa Raposo Briggs	141	6,34	26/06/1987	116º
Michele Ramos Rodrigues	160	6,34	14/11/1987	117º
Alex Miranda Fernandes Moraes	016	6,34	05/04/1988	118º
Thiago Santos Aprígio	173	6,34	24/05/1988	119º
Alexandra de Mello Azevedo	046	6,01	07/11/1973	120º
Flávio Avelar de Almeida	233	6,01	24/09/1976	121º
Flaviane Ramos	167	6,01	26/05/1980	122º
Margarete Avellar dos Santos	248	6,01	20/08/1980	123º
Leonardo Avelino dos Santos	091	6,01	01/04/1982	124º
Nazaré Fernandes Saloto	187	6,01	24/05/1982	125º
Everson Jorge Netto	112	6,01	10/08/1983	126º
Aliana Saraiva Andrade	130	6,01	03/09/1983	127º
Natália Pereira Reis	237	6,01	14/03/1985	128º
Vinicius Ramos Neves	071	6,01	15/03/1985	129º
Rafael Fernandes Batista	040	6,01	03/01/1986	130º
Monique Graciane Lacerda Alves	116	6,01	05/06/1986	131º
Fernanda Carneiro Gomes	150	6,01	05/08/1986	132º
Bárbara Silva	148	6,01	09/11/1986	133º
Luiz Eduardo Simões da Silva	066	6,01	15/03/1987	134º
Vinicius do Nascimento Cabral	174	6,01	02/06/1987	135º
Tobias Nascimento Leite Campbell	114	6,01	03/12/1987	136º
Marconi Rangel Rodrigues	109	6,01	17/03/1988	137º
Lara Helena de Carvalho Telles	236	6,01	22/03/1988	138º
Diego de Oliveira Mota	241	6,01	19/04/1989	139º
Rodrigo Delphim Lima	119	5,67	18/03/1981	140º
Ângela do Carmo Eurico	170	5,67	05/06/1981	141º
Viviane Rodrigues de Paula	210	5,67	31/07/1981	142º
Amanda Aparecida de Oliveira	166	5,67	12/10/1981	143º
Alvaro Bergamini Gusmão	013	5,67	22/04/1983	144º
Juliana Aparecida Sálvio	223	5,67	08/06/1983	145º
Daniel de Holanda Freire Ferreira	084	5,67	09/08/1983	146º
Bruno Ricardo de Jesus Correa	057	5,67	09/03/1984	147º
Tatyanne Alves de Carvalho K. Lopes	169	5,67	15/03/1984	148º
Suelen de Freitas	155	5,67	29/03/1985	149º
Alexandra Raniele B. Carneiro	213	5,67	06/05/1985	150º
Tainá Rodrigues Donola	067	5,67	12/05/1986	151º
Antonio Alberice Davi	138	5,67	17/06/1986	152º
Patrick de Assis Costa	027	5,67	24/07/1986	153º
Débora de Cássia Moraes da Silva	043	5,67	17/12/1986	154º
Kelli Krull da Silva	214	5,67	29/01/1987	155º
Sabrina Valente Jorge	026	5,67	24/04/1987	156º
Raquel da Cunha Ferreira	078	5,67	01/06/1987	157º
Rodrigo Paulino Viana	221	5,67	15/10/1987	158º
Ana Cláudia da Silva	004	5,67	14/12/1987	159º
Sabrina Fernanda dos Reis Silva	052	5,67	05/02/1988	160º
Thiago Santos de Mello	131	5,67	19/04/1988	161º
Tatiane Rodrigues da Silva	088	5,67	24/08/1988	162º
Régis Furtado	235	5,67	01/10/1988	163º
Alexandre de Azevedo Araújo	204	5,67	03/02/1989	164º
Luciene Marcos Paschoal da Silva	133	5,67	26/03/1989	165º
Nathália Dias Guedes	162	5,67	29/03/1989	166º
George Luiz Pereira Eloy	045	5,67	06/04/1989	167º
Nathália de Oliveira Carraro	192	5,67	25/06/1989	168º
Ricardo Cardoso Dias	165	5,34	13/01/1960	169º
Elaine Duarte da Silva	198	5,34	09/06/1977	170º
Rodrigo de Paiva Rosas	125	5,34	02/02/1979	171º
Miliana Eliza da Silva	176	5,34	18/09/1979	172º
Marcio de Souza Loubach Carrilho	178	5,34	23/01/1981	173º
Julio César Cini Correa	020	5,34	22/10/1981	174º
Ellen Crisitna da Silva	032	5,34	12/11/1982	175º
Camila Silveira de Paula	029	5,34	08/01/1983	176º
Darlã do Nascimento Ambrósio	037	5,34	02/08/1983	177º
Marcelo Costa Gomes	209	5,34	24/11/1983	178º
Felipe Galbas Alves	070	5,34	27/04/1985	179º
Felipe José de Araújo	244	5,34	07/05/1985	180º
Rita de Cássia Oliveira Vieira	128	5,34	14/01/1986	181º
Jaqueline Gomes de Oliveira	054	5,34	16/08/1986	182º
Meg Edir Vicente Alves	005	5,34	20/08/1986	183º
Rosana Jaber	132	5,34	11/11/1986	184º
João Adolpho dos Santos Nicolau	194	5,34	20/01/1987	185º
Priscila de Souza Gonçalves	152	5,34	18/05/1987	186º
Tatiana da Silva Cruz	234	5,34	20/08/1987	187º

Matheus Cardoso Lopes	191	5,34	05/10/1987	188º
Vitor Maia Honório	146	5,34	20/02/1989	189º
Graziela Araújo Papêra	168	5,34	16/03/1989	190º
Luciano Cerqueira Schiavo	082	5,01	10/02/1975	191º
Junior César Rodrigues da Silva	231	5,01	07/10/1975	192º
Leandro de Souza Almeida	164	5,01	22/08/1981	193º
Carlos Eduardo O Guimarães	230	5,01	13/02/1985	194º
Josiele de Oliveira	108	5,01	02/07/1985	195º
Luciano Magalhães Silva	149	5,01	29/04/1987	196º
Carla Alessandra M.P. Figueiredo	087	5,01	26/01/1989	197º
Sueli R. de Souza	031	4,67	06/04/1970	198º
Marta Joze de Brito Alves	123	4,67	23/11/1972	199º
Cláudia Miranda Rodolfo de Almeida	035	4,67	22/08/1973	200º
Michelli Capaci de Paula	245	4,67	09/10/1981	201º
Michelle Andrade Martins Gregório	024	4,67	17/02/1983	202º
Karen Romanelli Lopes	184	4,67	03/01/1984	203º
Ricardo Alexandre Alves Guerra	059	4,67	05/05/1984	204º
Patrícia de Souza Maia	002	4,67	09/01/1987	205º
Lyvia de Souza Faria	203	4,67	02/10/1987	206º
Saulo de Castro Barbosa	217	4,67	31/01/1988	207º
Thiago Ramon Preira Amâncio	153	4,67	23/11/1988	208º
Raphael Alves Pereira	142	4,67	23/12/1988	209º
Vitor Hugo Menezes da Silva	183	4,67	16/06/1989	210º
Luciana Aparecida de Deus	041	4,34	04/05/1969	211º
Flávia da Silva Lima	219	4,34	26/05/1982	212º
Ana Paula Costa	226	4,34	28/01/1985	213º
Bruno Carneiro Alves	172	4,34	13/03/1985	214º
Meversson Tomaz de Souza	028	4,34	11/06/1988	215º
Bianca Cândida dos Anjos	220	4,34	11/04/1989	216º
Paulo José de Freitas Filho	014	4,00	24/11/1984	217º
Carina da Rocha Silva	185	4,00	10/06/1985	218º
Dayana de Oliveira Batista	083	4,00	04/12/1987	219º
Jéssica Andrade dos Santos Gomes	048	4,00	02/11/1988	220º
Edvaldo Barbosa Romeiro	201	3,67	23/07/1972	221º
Talita Amora Pereira	034	3,67	19/10/1983	222º
Frederico França Ferdinando	122	3,67	31/07/1988	223º
Solange Diniz de Souza	200	3,67	05/09/1988	224º
Igor Carvalho Massariol	111	3,67	23/12/1988	225º
Marcio de Souza de Oliveira	038	3,34	18/06/1981	226º
Iara Garcia Cordeiro	197	3,34	05/10/1987	227º
Ariane Figueiredo Silva	044	3,34	21/01/1989	228º
Mônica Cristine dos Santos	190	3,00	17/08/1979	229º

Volta Redonda, 17 de dezembro de 2007.

RONILDO LIMA ESTEVES
Coordenador do Concurso de Bolsista Estagiário

RELAÇÃO DOS CLASSIFICADOS NA PROVA DE SELEÇÃO DE EDUCAÇÃO FÍSICA PARA ESTAGIAREM NESTA PREFEITURA EM 2008.

NOME	INSCRIÇÃO	PONTOS	DATA DE NASCIMENTO	COLOCAÇÃO
André Moura de Souza	140	8,68	26/12/1985	1º
Logans José de Aguiar Soares	182	8,68	28/01/1987	2º
Roberta Moreira Mendes	076	8,35	15/11/1981	3º
Daniel de Souza Maia	010	8,35	29/10/1984	4º
Danielle Rosa São Pedro	147	8,35	07/12/1984	5º
Daniel Carvalho de Castro Filho	064	8,35	06/12/1986	6º
Rafael de Aquino Alvarenga	063	8,35	10/12/1986	7º
Leonardo de Oliveira Lemos	011	8,35	04/05/1987	8º
Maria Carolina Pitombeira Arbex	106	8,01	22/10/1978	9º
Luana Pereira da Silva	163	8,01	24/01/1982	10º
Rodrigo Novaes Dantas	134	8,01	09/01/1983	11º
Vanessa Araújo Silva	103	8,01	28/06/1983	12º
Patrícia da Silva Medeiros	099	8,01	22/07/1983	13º
Marcelo Rodrigues Alves	030	8,01	07/08/1983	14º
Lidiane dos Santos Venâncio	101	8,01	14/01/1984	15º
Lana Costa da Silva Lima	097	8,01	27/06/1984	16º
Ana Gabriela F. Menegasse Andrade	158	8,01	27/01/1985	17º
Diego de Faria Lima	102	8,01	09/09/1986	18º
Ricardo César da Costa Azeredo Júnior	175	8,01	12/01/1987	19º
Rodrigo Barbosa Duarte	062	8,01	15/05/1987	20º
Gustavo Arêdes Novaes	075	8,01	12/12/1987	21º
Pablo de Carvalho Cabral	188	7,68	31/07/1980	22º
Josiane Silva de Barros	081	7,68	08/12/1980	23º
Luiz Henrique Peixoto Casemiro	222	7,68	02/04/1982	24º
Miriam Murakoa da Silva	205	7,68	23/04/1982	25º

Adriadne C. Leonardo	019	7,68	17/07/1982	26º
Ana Paula de Souza Silva	009	7,68	18/11/1982	27º
Fernanda Campos Ramos	095	7,68	11/05/1983	28º
Livia Faria de Castro	022	7,68	07/03/1984	29º
Olavo de Souza Araújo	096	7,68	24/02/1985	30º
Maxwell de Souza Vieira	136	7,68	25/05/1985	31º
Regiane Martins Moreira	021	7,68	22/06/1985	32º
Poliane Souza Fontes	249	7,68	23/06/1985	33º
Camilla da Silva Araújo	242	7,68	30/07/1985	34º
Eduardo Papa Xavier de Oliveira	120	7,68	17/08/1985	35º
Carlos Alfredo Tomaz Arruda de Carvalho	092	7,68	30/08/1985	36º
Ana Lia da Silva Braga	093	7,68	25/09/1985	37º
Vivian Souza de Castro	003	7,68	17/01/1986	38º
Wirlaine Renata da Silva	179	7,68	24/05/1986	39º
Ery Nascimento Torres de Paula	104	7,68	10/06/1986	40º
Marcio da Silva Castro	055	7,68	19/08/1986	41º
Monique de Oliveira Leal	090	7,68	05/09/1986	42º
Luiz Eduardo Costa Leôncio	074	7,68	28/02/1987	43º
David Cristian Casalli Duarte	211	7,68	07/04/1987	44º
Adriano Lucio de Mattos	159	7,34	09/03/1979	45º
Darlan Correa Motta	157	7,34	19/06/1981	46º
Arnaldo Montenegro Neto M. Campos	017	7,34	13/11/1981	47º
Denis de Souza Silva Valadares	015	7,34	09/02/1982	48º
Patrícia Fonseca	105	7,34	18/06/1982	49º
Eloísa Vilela de Souza	186	7,34	16/04/1984	50º
Lilian Magali de Andrade	154	7,34	07/10/1984	51º
Tábata Maria P. R. Duarte	061	7,34	16/05/1985	52º
José Leonardo Carvalho Machado	080	7,34	08/03/1986	53º
Dimas Cabral de Melo	238	7,34	26/06/1986	54º
Julio César de Souza Faria Junior	060	7,34	17/10/1986	55º
Helton de Sá Souza	137	7,34	21/04/1987	56º
Ana Paula Brandão da Silva	216	7,34	30/01/1988	57º
Marcelo Lourenço Brandão	195	7,34	04/01/1989	58º
Gabriel Tardem Maciel	208	7,34	23/03/1989	59º
Cristiane A Cimino	100	7,01	06/05/1976	60º
Douglas Alves Brígida	229	7,01	07/03/1979	61º
Robson Ribeiro Ferreira	094	7,01	27/01/1980	62º
Fernando Luiz Costa	135	7,01	10/06/1980	63º
Bruno Pinheiro de Carvalho Souza	047	7,01	01/01/1984	64º
Aretha Beatriz de Siqueira	036	7,01	27/01/1984	65º
Mariana Laureano Teixeira	107	7,01	29/02/1984	66º
Fabício Luiz Freitas Barros	023	7,01	26/09/1984	67º
Thalita Cirilo da Silva	199	7,01	16/11/1984	68º
Deivid Braz Moreira	139	7,01	23/03/1985	70º
Helder Marques	177	7,01	11/04/1985	71º
Grazielle Alves Porto	086	7,01	02/10/1985	72º
Monique Costa Avelar	042	7,01	14/12/1985	73º
Carlos Alberto Cruz Gonçalves	058	7,01	31/12/1985	74º
Cleyton Braz Barbosa da Silva	050	7,01	06/07/1986	75º
Rafael Castilho Santos	049	7,01	19/07/1986	76º
Alexandre Cabral Pinto Silva	180	7,01	12/02/1988	77º
Christiane Guimarães Pançardes da Silva	056	7,01	30/05/1988	78º
Péricles Oliveira de Brito	039	7,01	23/12/1989	79º
Valnei Gomes de Assis	251	6,68	09/06/1979	80º
Filipe da Silva Pinheiro	065	6,68	03/09/1981	81º
Diego de Jesus Calegar	113	6,68	26/10/1982	82º
Rômulo Bento Luiz	089	6,68	13/10/1983	83º
Aline Mara da Silva Ribeiro	228	6,68	05/10/1984	84º
Douglas Nunes Lima	110	6,68	17/11/1984	85º
Carla da Silva Araújo	243	6,68	30/07/1985	86º
Gustavo Carvalho Brandão	121	6,68	24/08/1985	87º
Emanuelle Panzaeiello Tavares	025	6,68	30/06/1986	88º
Vivian Guimarães de Almeida	001	6,68	18/10/1986	89º
Marcelo dos Santos Brênio	189	6,68	06/01/1988	90º
Vander Luiz F. da Silva	250	6,68	01/02/1988	91º
Weyller Zeil Sant' Anna	143	6,68	02/05/1988	92º
Rodrigo M. de Souza	161	6,68	02/06/1988	93º
Rômulo de Souza Eleutério	212	6,68	21/03/1989	94º
Julio César Azzi Junior	073	6,34	25/08/1972	95º
Janaina Machado Pimenta	215	6,34	04/06/1977	96º
Ligia Valério Pereira	051	6,34	12/03/1979	97º
Alexandro Aparecido Cordeiro	033	6,34	06/04/1979	98º
Giuliano dos Santos Pereira	246	6,34	31/03/1980	99º
Vanessa A.C. Carvalho	079	6,34	29/09/1981	100º

Os candidatos deverão comparecer ao Departamento de Recursos Humanos, no período de 19 à 28 de dezembro de 2007, munidos dos seguintes documentos:

- " Carteira Profissional
- " Xerox da Carteira de Identidade

- " Xerox do certificado de Reservista
- " Declaração da Faculdade (Informando se está apto a se matricular no próximo período conforme o Edital)
- " 01 foto 3 x 4
- " Xerox do CIC

Volta Redonda, 17 de dezembro de 2007.

RONILDO LIMA ESTEVES
Coordenador do Concurso de Bolsista Estagiário

RESULTADO DA PROVA DE SELEÇÃO CLASSIFICATÓRIA DE ENGENHARIA CIVIL REALIZADA EM 09/12/2007

NOME	INSCRIÇÃO	PONTOS	DATA DE NASCIMENTO	COLOCAÇÃO
Carlos Augusto Lourenço Taveira (SMP)	004	6,69	21/11/1984	1º
Ronaldo Germano Ferreira (SMP)	003	6,24	26/02/1981	2º
Joanilson Pereira	001	5,35	26/04/1965	3º
José da Silva Júnior	002	5,12	10/08/1978	4º

Volta Redonda, 17 de dezembro de 2007.

RONILDO LIMA ESTEVES
Coordenador do Concurso Bolsista Estagiário

RELAÇÃO DOS CLASSIFICADOS NA PROVA DE SELEÇÃO DE ENGENHARIA CIVIL PARA ESTAGIEM NESTA PREFEITURA EM 2008.

NOME	INSCRIÇÃO	PONTOS	COLOCAÇÃO
Carlos Augusto Lourenço Taveira	004	6,69	1º
Ronaldo Germano Ferreira	003	6,24	2º
Joanilson Pereira	001	5,35	3º
José da Silva Júnior	002	5,12	4º

Os candidatos deverão comparecer ao Departamento de Recursos Humanos, no período de 19 à 28 de dezembro de 2007, munidos dos seguintes documentos:

- " Carteira Profissional
- " Xerox da Carteira de Identidade
- " Xerox do certificado de Reservista
- " Declaração da Faculdade (Informando se está apto a se matricular no próximo período conforme o Edital)
- " 01 foto 3 x 4
- " Xerox do CIC

Volta Redonda, 17 de dezembro de 2007.

RONILDO LIMA ESTEVES
Coordenador do Concurso Bolsista Estagiário

RESULTADO DA PROVA DE SELEÇÃO CLASSIFICATÓRIA DE ODONTOLOGIA REALIZADA EM 09/12/2007

NOME	INSCRIÇÃO	PONTOS	DATA DE NASCIMENTO	CLASSIFICAÇÃO
Carolina Hartung Habibe	005	8,50	27/02/1986	1º
Maria Fernanda B. Marcos	012	8,50	01/08/1987	2º
Lieno dos Santos Rodrigues	003	7,00	02/05/1981	3º
Eliane Henrique Gomes	013	7,00	16/07/1984	4º
Bruna Ferreira Batalha	011	7,00	19/03/1986	5º
Eduardo M. J. Bittencourt	004	6,50	17/08/1984	6º
Caio P. Francisco	018	6,50	08/11/1986	7º
Rafael Teixeira de Carvalho	017	6,00	24/08/1983	8º
Thiago de Oliveira Felipe	002	6,00	08/12/1985	9º
Nabila Tabit Miguel de Araújo	008	6,00	29/06/1987	10º
Carolina Bastos Barboza	010	5,50	21/02/1983	11º
Andreza dos Santos Correia Batista	016	5,50	03/08/1987	12º
Isabella Vaula de Almeida	015	5,00	15/06/1985	13º
Renata Christina da Costa Rodrigues	006	5,00	22/06/1985	14º
Graziella Consani Camillozzi Silva	009	5,00	14/09/1987	15º
Andréa de A Falcão	007	3,50	03/01/1986	16º
Mylene de Carvalho Mattye	001	3,00	17/05/1984	17º

Volta Redonda, 17 de dezembro de 2007.

RONILDO LIMA ESTEVES
Coordenador do Concurso Bolsista Estagiário

RELAÇÃO DOS CLASSIFICADOS NA PROVA DE SELEÇÃO DE ODONTOLOGIA PARA ESTAGIAREM NESTA PREFEITURA EM 2008.

RELAÇÃO DOS CLASSIFICADOS NA PROVA DE SELEÇÃO DE SERVIÇO SOCIAL PARA ESTAGIAREM NESTA PREFEITURA EM 2008

NOME	INSCRIÇÃO	PONTOS	DATA DE NASCIMENTO	CLASSIFICAÇÃO
Carolina Hartung Habibe	005	8,50	27/02/1986	1º
Maria Fernanda B. Marcos	012	8,50	01/08/1987	2º
Lieno dos Santos Rodrigues	003	7,00	02/05/1981	3º
Eliane Henrique Gomes	013	7,00	16/07/1984	4º
Bruna Ferreira Batalha	011	7,00	19/03/1986	5º
Eduardo M. J. Bittencourt	004	6,50	17/08/1984	6º
Caio P. Francisco	018	6,50	08/11/1986	7º
Rafael Teixeira de Carvalho	017	6,00	24/08/1983	8º
Thiago de Oliveira Felipe	002	6,00	08/12/1985	9º
Nabila Tabit Miguel de Araújo	008	6,00	29/06/1987	10º
Carolina Bastos Barboza	010	5,50	21/02/1983	11º
Andreza dos Santos Correia Batista	016	5,50	03/08/1987	12º

Os candidatos deverão comparecer ao Departamento de Recursos Humanos, no período de 19 à 28 de dezembro de 2007, munidos dos seguintes documentos:

- " Carteira Profissional
- " Xerox da Carteira de Identidade
- " Xerox do certificado de Reservista
- " Declaração da Faculdade (Informado se está apto a de matricular no próximo período conforme o Edital)
- " 01 foto 3 x 4
- " Xerox do CIC

Volta Redonda, 17 de dezembro de 2007.

RONILDO LIMA ESTEVES
Coordenador do Concurso Bolsista Estagiário

RESULTADO DA PROVA DE SELEÇÃO CLASSIFICATÓRIA DE SERVIÇO SOCIAL REALIZADA EM 09/12/2007

NOME	INSCRIÇÃO	PONTOS	DATA DE NASCIMENTO	COLOCAÇÃO
Bárbara de Souza Silva	009	8,50	23/12/1987	1º
Vinicius de Moura Ribeiro	005	8,50	15/06/1988	2º
Joanna Mota Santos de Oliveira	006	8,28	12/02/1987	3º
Paula de Almeida Pereira	015	7,84	26/04/1983	4º
Gabriela R. Braga	024	7,63	16/05/1987	5º
Maria Martha Rennó Ribeiro Chaves	021	7,63	22/07/1988	6º
Mariane da Silva Pinto	048	6,97	11/09/1986	7º
Isabela Carvalho Silva Sobreira	004	6,75	01/01/1987	8º
Isabel Patrícia Santos de Castro	034	6,75	15/04/1988	9º
Kariny Lucidy Martins	049	6,54	11/03/1979	10º
Daiana de Souza Nogueira	032	6,54	13/03/1987	11º
Sheilla Souza Nascimento	047	6,32	29/11/1984	12º
Larissa Fagundes Costa	025	6,32	12/07/1986	13º
Aline de Jesus Madeira	033	6,32	10/11/1986	14º
Nathacha C. de Oliveira	031	6,10	28/10/1978	15º
Eliane Costa Ribeiro	040	6,10	12/08/1983	16º
Jordana Cavalcante da Cunha	035	5,88	08/09/1985	17º
Sara de Lima Moura	011	5,88	02/02/1986	18º
Natália Silva Ribeiro	020	5,88	14/01/1987	19º
Silei M.Barbosa Silva	007	5,66	10/04/1972	20º
Rosangela Santos Machado	039	5,66	05/04/1973	21º
Aline Pereira da Silva	017	5,66	13/04/1984	22º
Miriam Paula de Oliveira	029	5,66	19/12/1985	23º
Aline Barbosa Vespasiano	027	5,66	14/05/1986	24º
Regina Célia Molica Caetano	036	5,45	07/12/1974	25º
Elisângela de Paula Brito	042	5,45	14/06/1980	26º
Soraya Ruhena-Ferreira	016	5,23	18/01/1986	27º
Sandra Helena Figueiredo Marques	044	4,79	02/08/1962	28º
Aline Murta Adler	023	4,79	11/09/1981	29º
Mariana de A Pereira	012	4,79	22/12/1985	30º
Tatiana Santos Reis	008	4,57	07/12/1986	31º
Maria das Dores de Oliveira Lima	001	4,36	30/03/1953	32º
Larissa D. de Aguiar	038	4,36	23/07/1986	33º
Débora Cristina Guerra de Souza	013	3,70	16/12/1982	34º
Daniele Figueiredo Marques	045	3,27	28/09/1987	35º
Flávia da Silva Machado	014	2,39	19/05/1982	36º

Volta Redonda, 17 de dezembro de 2007.

RONILDO LIMA ESTEVES
Coordenador do Concurso Bolsista Estagiário

NOME	INSCRIÇÃO	PONTOS	DATA DE NASCIMENTO	COLOCAÇÃO
Bárbara de Souza Silva	009	8,50	23/12/1987	1º
Vinicius de Moura Ribeiro	005	8,50	15/06/1988	2º
Joanna Mota Santos de Oliveira	006	8,28	12/02/1987	3º
Paula de Almeida Pereira	015	7,84	26/04/1983	4º

Os candidatos deverão comparecer ao Departamento de Recursos Humanos, no período de 19 à 28 de dezembro de 2007, munidos dos seguintes documentos:

- " Carteira Profissional
- " Xerox da Carteira de Identidade
- " Xerox do certificado de Reservista
- " Declaração da Faculdade (Informando se está apto a se matricular no próximo período conforme o Edital)
- " 01 foto 3 x 4
- " Xerox do CIC

Volta Redonda, 17 de dezembro de 2007.

RONILDO LIMA ESTEVES
Coordenador do Concurso Bolsista Estagiário

RESULTADO DA PROVA DE SELEÇÃO CLASSIFICATÓRIA DE SISTEMAS DE INFORMAÇÃO REALIZADA EM 09/12/2007.

NOME	INSCRIÇÃO	PONTOS	DATA DE NASCIMENTO	COLOCAÇÃO
Paulo Roberto Barcelos Gomes Zacarias002	002	6,25	15/04/1987	1º
Bruno Lene de Oliveira	007	6,25	25/06/1988	2º
Alexandre Santana da Silva	001	5,83	17/04/1987	3º
Thiago Oliveira Souza	003	5,83	01/06/1988	4º
Francisco de Oliveira Dantas Filho	006	5,00	16/12/1987	5º
Giovanni Ferreira Pinto	004	4,58	08/04/1988	6º
Hevanderson da Silva Maria	005	3,75	19/04/1988	7º

Volta Redonda, 17 de dezembro de 2007.

RONILDO LIMA ESTEVES
Coordenador do Concurso Bolsista Estagiário

RELAÇÃO DOS CLASSIFICADOS NA PROVA DE SELEÇÃO DE SISTEMAS DE INFORMAÇÃO PARA ESTAGIAREM NESTA PREFEITURA EM 2008

NOME	INSCRIÇÃO	PONTOS	DATA DE NASCIMENTO	COLOCAÇÃO
Paulo Roberto Barcelos Gomes Zacarias002	002	6,25	15/04/1987	1º
Bruno Lene de Oliveira	007	6,25	25/06/1988	2º
Alexandre Santana da Silva	001	5,83	17/04/1987	3º
Thiago Oliveira Souza	003	5,83	01/06/1988	4º
Francisco de Oliveira Dantas Filho	006	5,00	16/12/1987	5º

Os candidatos deverão comparecer ao Departamento de Recursos Humanos, no período de 19 à 28 de dezembro de 2006, munidos dos seguintes documentos:

- " Carteira Profissional
- " Xerox da Carteira de Identidade
- " Xerox do certificado de Reservista
- " Declaração da Faculdade (Informando se está apto a se matricular no próximo período conforme o Edital)
- " 01 foto 3 x 4
- " Xerox do CIC

Volta Redonda, 17 de dezembro de 2007

RONILDO LIMA ESTEVES
Coordenador do Concurso Bolsista Estagiário

RESULTADO DA PROVA DE SELEÇÃO CLASSIFICATÓRIA DE MEDICINA VETERINÁRIA REALIZADA EM 09/12/2007

NOME	INSCRIÇÃO	PONTOS	DATA DE NASCIMENTO	COLOCAÇÃO
Pedro José Moreira Pinto	002	6,00	25/06/1985	1º
Carolina de Almeida Wachsmuth	003	5,50	12/10/1986	2º
Brunelle Gama de Moura	004	5,00	09/09/1983	3º

Mariana Maciel Xavier 001 4,00 30/09/1986 4º

Volta Redonda, 17 de dezembro de 2007.

RONILDO LIMA ESTEVES
Coordenador do Concurso Bolsista Estagiário

RELAÇÃO DOS CLASSIFICADOS NA PROVA DE SELEÇÃO DE MEDICINA VETERINÁRIA PARA ESTAGIAREM NESTA PREFEITURA EM 2008.

NOME	INSCRIÇÃO	PONTOS	DATA DE NASCIMENTO	COLOCAÇÃO
Pedro José Moreira Pinto	002	6,00	25/06/1985	1º
Carolina de Almeida Wachsmuth	003	5,50	12/10/1986	2º

Os candidatos deverão comparecer ao Departamento de Recursos Humanos, no período de 19 à 28 de dezembro de 2007, munidos dos seguintes documentos:

- " Carteira Profissional
- " Xerox da Carteira de Identidade
- " Xerox do certificado de Reservista
- " Declaração da Faculdade (Informando se está apto a se matricular no próximo período conforme o Edital)
- " 01 foto 3 x 4
- " Xerox do CIC

Volta Redonda, 17 de dezembro de 2007.

RONILDO LIMA ESTEVES
Coordenador do Concurso Bolsista Estagiário

Secretaria Municipal de Fazenda

EDITAL Nº 043/2007 - DS/SMF

O Diretor do Departamento de Atividades Econômicas e Sociais da Secretaria Municipal de Fazenda do Município de Volta Redonda, no uso de suas atribuições e considerando o disposto no artigo 39 da Lei Municipal nº 1415/76, faz saber a **ROSEMEIRE DE OLIVEIRA ANDRADE**, que foi lavrado o auto de infração nº 27118 , em 11 de setembro de 2007, por infração ao artigo 84 da Lei Municipal n.1896/84.

O autuado poderá apresentar defesa ou efetuar o pagamento com abatimento de 50% (cinquenta) por cento do valor da multa no prazo de 30 (trinta) dias a contar da data da publicação do presente edital, conforme alínea “a” do § 1º do artigo 8º da Lei Municipal nº 1415/76.

Volta Redonda,04 de dezembro de 2007.

ELISÂNGELA RANGEL N. DE ALMEIDA
Diretora do DS/SMF

EDITAL Nº 044/2007 - DS/SMF

O Diretor do Departamento de Atividades Econômicas e Sociais da Secretaria Municipal de Fazenda do Município de Volta Redonda, no uso de suas atribuições, faz saber ao contribuinte abaixo descrito que, conforme Decisão em Primeira Instância Administrativa tem o prazo de 30 (trinta) dias para efetuar o pagamento com redução de 25% (vinte e cinco) por cento do valor da multa conforme alínea “b” do § 1º do artigo 8º da Lei Municipal nº 1415/76, ou interpor recurso em Segunda Instância Administrativa, neste mesmo prazo.

PROCESSO Nº 1092/2007
AUTO DE INFRAÇÃO Nº 27251
DECISÃO Nº 202/2007
NOTIFICAÇÃO Nº 171/2007
em nome de: **ALBERTO BELO DE MIRANDA**

Volta Redonda, 04 de dezembro de 2007.

ELISÂNGELA RANGEL N. DE ALMEIDA
Diretora do DS/SMF

EDITAL N.º 061/2007

O Diretor do Departamento de Impostos Imobiliários da Secretaria Municipal de Fazenda da Prefeitura Municipal de Volta Redonda no uso de suas atribuições legais e o que dispõe os Artigos 17 e 18 da Lei Municipal nº 1896/84 e conforme Notificação Territorial nº 000498-6/07, referente ao IPTU da área do Lote de 1.690,50m², sob inscrição municipal: 5.139.0015.000-2, em nome de **MARIO DA SILVA REIS**, com endereço desconhecido por este Departamento, que tem o prazo de 30 (trinta) dias a contar da data de publicação do presente Edital, para efetuar o pagamento à vista com redução ou solicitar parcelamento do valor dos tributos rela-

tivos ao(s) imóvel (eis) inscritos no Cadastro Imobiliário Fiscal do Município através do processo 8586/2007 ou ainda interpor recurso reclamando do lançamento, conforme Artigo 140 Parágrafo Único da Lei Municipal no 1896/84.

Volta Redonda, 05 de dezembro de 2007.

CARLOS ALBERTO ROCHA
DIRETOR

EDITAL N.º 062/2007

O Diretor do Departamento de Impostos Imobiliários da Secretaria Municipal de Fazenda da Prefeitura Municipal de Volta Redonda no uso de suas atribuições legais e o que dispõe os Artigos 17 e 18 da Lei Municipal nº 1896/84 e conforme Notificação Territorial nº 000490-5/07, referente ao IPTU da área do Lote de 3.000,00m², sob inscrição municipal: 5.139.0007.000-9, em nome de **PIO ANASTÁCIO DOS PASSOS**, com endereço desconhecido por este Departamento, que tem o prazo de 30 (trinta) dias a contar da data de publicação do presente Edital, para efetuar o pagamento à vista com redução ou solicitar parcelamento do valor dos tributos relativos ao(s) imóvel (eis) inscritos no Cadastro Imobiliário Fiscal do Município através do processo 8586/2007 ou ainda interpor recurso reclamando do lançamento, conforme Artigo 140 Parágrafo Único da Lei Municipal no 1896/84.

Volta Redonda, 05 de dezembro de 2007.

CARLOS ALBERTO ROCHA
DIRETOR

EDITAL N.º 068/2007

O Diretor do Departamento de Impostos Imobiliários da Secretaria Municipal de Fazenda da Prefeitura Municipal de Volta Redonda no uso de suas atribuições legais e o que dispõe os Artigos 17 e 18 da Lei Municipal nº 1896/84 e conforme Notificação Territorial nº 000184-1/07, referente ao IPTU da área do Lote de 2.345,40m², sob inscrição municipal: 4.110.0060.000-9, em nome de **LAIR MACHADO SOARES**, com endereço desconhecido por este Departamento, que tem o prazo de 30 (trinta) dias a contar da data de publicação do presente Edital, para efetuar o pagamento à vista com redução ou solicitar parcelamento do valor dos tributos relativos ao(s) imóvel (eis) inscritos no Cadastro Imobiliário Fiscal do Município através do processo 7181/2007 ou ainda interpor recurso reclamando do lançamento, conforme Artigo 140 Parágrafo Único da Lei Municipal no 1896/84.

Volta Redonda, 12 de dezembro de 2007.

CARLOS ALBERTO ROCHA
DIRETOR

EDITAL N.º 069/2007

O Diretor do Departamento de Impostos Imobiliários da Secretaria Municipal de Fazenda da Prefeitura Municipal de Volta Redonda no uso de suas atribuições legais e o que dispõe os Artigos 17 e 18 da Lei Municipal nº 1896/84 e conforme Notificação Territorial nº 000190-1/07, referente ao IPTU da área do Lote de 8.526,00m², sob inscrição municipal: 4.110.0076.000-6, em nome de **EDUARDO CUSTÓDIO GUIMARÃES**, com endereço desconhecido por este Departamento, que tem o prazo de 30 (trinta) dias a contar da data de publicação do presente Edital, para efetuar o pagamento à vista com redução ou solicitar parcelamento do valor dos tributos relativos ao(s) imóvel (eis) inscritos no Cadastro Imobiliário Fiscal do Município através do processo 7181/2007 ou ainda interpor recurso reclamando do lançamento, conforme Artigo 140 Parágrafo Único da Lei Municipal no 1896/84.

Volta Redonda, 12 de dezembro de 2007.

CARLOS ALBERTO ROCHA
DIRETOR

EDITAL N.º 070/2007

O Diretor do Departamento de Impostos Imobiliários da Secretaria Municipal de Fazenda da Prefeitura Municipal de Volta Redonda no uso de suas atribuições legais e o que dispõe os Artigos 17 e 18 da Lei Municipal nº 1896/84 e conforme Notificação Territorial nº 000191-8/07, referente ao IPTU da área do Lote de 4.797,50m², sob inscrição municipal: 4.110.0077.000-1, em nome de **JOSÉ CARLOS PASSOS DA SILVA**, com endereço desconhecido por este Departamento, que tem o prazo de 30 (trinta) dias a contar da data de publicação do presente Edital, para efetuar o pagamento à vista com redução ou solicitar parcelamento do valor dos tributos relativos ao(s) imóvel (eis) inscritos no Cadastro Imobiliário Fiscal do Município através do processo 7181/2007 ou ainda interpor recurso reclamando do lançamento, conforme Artigo 140 Parágrafo Único da Lei Municipal no 1896/84.

Volta Redonda, 12 de dezembro de 2007.

CARLOS ALBERTO ROCHA
DIRETOR

EDITAL N.º 071/2007

O Diretor do Departamento de Impostos Imobiliários da Secretaria Municipal de Fazenda da Prefeitura Municipal de Volta Redonda no uso de suas atribuições legais e o que dispõe os Artigos 17 e 18 da Lei Municipal nº 1896/84 e conforme Aviso de Lançamento Predial nº. 001131-9/07, referente ao IPTU da área construída de 132,0 m², sob inscrição municipal: 5.088.0022.000-2, em nome de **ANTÔNIO RODRIGUES PEREIRA**, com endereço desconhecido por este Departamento, que tem o prazo de 30 (trinta) dias a contar da data de publicação do presente Edital, para efetuar o pagamento à vista com redução ou solicitar parcelamento do valor dos tributos relativos ao(s) imóvel (eis) inscrito(s) no Cadastro Imobiliário Fiscal do Município através do processo 10006/07 ou ainda interpor recurso reclamando do lançamento, conforme Artigo 140 Parágrafo Único da Lei Municipal no 1896/84.

Volta Redonda, 17 de dezembro de 2007.

CARLOS ALBERTO ROCHA
DIRETOR
EDITAL N.º 124/2007

A Diretora do Departamento de Impostos Imobiliários da Secretaria Municipal de Fazenda da Prefeitura Municipal de Volta Redonda no uso de suas atribuições e considerando o disposto no Artigo 40 da LM 1415/76 faz saber a **NILO RODRIGUES FILHO** que foi lavrada a intimação nº 07282/07 em 20 de agosto de 2007.

O intimado deverá apresentar prova de quitação do ISS Construção referente à área de 230,86 m², acordo com o processo administrativo 10810/05, no prazo de 30 (trinta) dias a contar da data de publicação do presente edital

Volta Redonda, 14 de dezembro de 2007.

DAISY TEREZINHA MATOUK NASSAR
Diretora DM/SMF

EDITAL N.º 125/2007

A Diretora do Departamento de Impostos Imobiliários da Secretaria Municipal de Fazenda da Prefeitura Municipal de Volta Redonda no uso de suas atribuições e considerando o disposto no 183 Inciso I e III da LM 1896/84 faz saber **M C T DE OLIVEIRA** que foi lavrada a intimação nº 7416/07 em 09 de novembro de 2007.

O intimado deverá apresentar Notas Fiscais de Serviços, Livro de Registro de ISS, Guias do recolhimento do ISS, Livro Diário, Livro Razão, Balancetes Mensais, Declaração do I.R.P.J., de acordo com o processo administrativo 9544/86, no prazo de 30 (trinta) dias a contar da data de publicação do presente edital

Volta Redonda, 14 de dezembro de 2007.

DAISY TEREZINHA MATOUK NASSAR
Diretora DM/SMF

EDITAL N.º 126/2007

A Diretora do Departamento de Impostos Imobiliários da Secretaria Municipal de Fazenda da Prefeitura Municipal de Volta Redonda no uso de suas atribuições faz saber a **DEJA-IR LUIZ DOS SANTOS ME** que conforme a Decisão nº 418/07 em Primeira Instância Administrativa, tem o prazo de 30 (trinta) dias para efetuar o pagamento com redução de 25% (vinte e cinco por cento) do valor da multa conforme disposto no item "b" do parágrafo 6º da Lei Municipal nº 1896/84 com redação na Lei Municipal nº 3249/96.

PROCESSO FISCAL N.º 0971/2007.

Volta Redonda, 14 de dezembro de 2007.

DAISY TEREZINHA MATOUK NASSAR
Diretora DM/SMF

EDITAL N.º 127/2007

A Diretora do Departamento de Impostos Imobiliários da Secretaria Municipal de Fazenda da Prefeitura Municipal de Volta Redonda no uso de suas atribuições faz saber a **METALFRA-ME-PROJ. CONSTRUÇÃO E MONT. LTDA** que conforme a Decisão nº 269/07 em Primeira Instância Administrativa, tem o prazo de 30 (trinta) dias para efetuar o pagamento com redução de 25% (vinte e cinco por cento) do valor da multa conforme disposto no item "b" do parágrafo 6º da Lei Municipal nº 1896/84 com redação na Lei Municipal nº 3249/96.

PROCESSO FISCAL N.º 0682/2007.

Volta Redonda, 14 de dezembro de 2007.

DAISY TEREZINHA MATOUK NASSAR
Diretora DM/SMF

EDITAL N.º 128/2007

A Diretora do Departamento de Impostos Imobiliários da Secretaria Municipal de Fazenda da Prefeitura Municipal de Volta Redonda no uso de suas atribuições faz saber a **DEJA-IR LUIZ DOS SANTOS ME** que conforme a Decisão nº 417/07 em Primeira Instância Administrativa, tem o prazo de 30 (trinta) dias para efetuar o pagamento com redução de 25% (vinte e cinco por cento) do valor da multa conforme disposto no item "b" do parágrafo 6º da Lei Municipal nº 1896/84 com redação na Lei Municipal nº 3249/96.

PROCESSO FISCAL N.º 0972/2007.

Volta Redonda, 14 de dezembro de 2007.

DAISY TEREZINHA MATOUK NASSAR
Diretora DM/SMF

Secretaria Municipal de Saúde

COORDENADORIA DE VIGILÂNCIA SANITÁRIA**EDITAL N.º 002/2007 - DFS/SMS**

O Coordenador do Programa de Vigilância Sanitária da Secretaria Municipal de Saúde da PMVR, no uso de suas atribuições legais, faz saber ao contribuinte abaixo relacionado conforme Decisão de 1ª Instância Administrativa, tem o prazo de 30 dias para efetuar o pagamento do débito referente ao Processo Administrativo Fiscal n.º 01034/2007.

OB.S.: a) Em se tratando de Decisão de 1ª Instância, a Multa terá abatimento de 25% (vinte e cinco por cento) se paga no prazo de 30 dias da publicação do presente Edital, conforme Alínea "b" Parágrafo 1º do Art.8º da LM 1415/76, com redação da LM 3249/95.

b) Em se tratando de Decisão de 2ª Instância, a Multa terá abatimento de 10% (dez por cento) se paga no prazo de 10 dias da publicação do presente Edital, conforme Alínea "c" Parágrafo 1º do Art. 8º da LM 1415/76, com redação da LM 3249/95.

Auto de Infração n.º 2689 de 06/08/2007, por ter sido verificado no momento da vistoria, o não cumprimento dos preceitos básicos de higiene nas instalações, na manipulação e no armazenamento dos alimentos, ou seja, pisos e paredes sujos em todos os setores e sangue no piso do açougue; latifícios armazenados fora de refrigeração e diretamente sobre o piso (iogurtes); alimento (frango) sendo descongelado de maneira inadequada e em local aberto; falta de organização, ou seja, excesso de material em desuso (caixas de papelão).

Autuado: JOSÉ ANTÔNIO DE OLIVEIRA CASTRO.

CNPJ: 07.662.601/0001-09

ENDEREÇO: AV. SÁVIO GAMA, 1579 – RETIRO – VR.

DR. CARLOS AMARO CHICARINO DE CARVALHO
Coordenador da Vigilância Sanitária
SMS/PMVR

Secretaria Municipal de Planejamento

PORTARIA N.º 004/2007-SMP

O Secretario Municipal de Planejamento do Município de Volta Redonda, no uso de suas atribuições legais e,

CONSIDERANDO a necessidade de adequação e normatização na sistemática de aprovação de projetos, bem como, na fiscalização e acompanhamento da evolução da execução de obras aprovadas pelo município;

CONSIDERANDO o crescente número de execução de obras e/ou serviços irregulares e sem a devida licença emitida pelo órgão público;

CONSIDERANDO o dispositivo do Artigo 139 da Lei Municipal 1414

RESOLVE:

ARTIGO 1º - Todas as obras e/ou serviços em execução no município, deverão obrigatoriamente possuir placa identificando a tipologia e número do processo de aprovação do respectivo processo de aprovação pela Secretaria Municipal de Planejamento.

PARÁGRAFO ÚNICO – As informações a que se referem o presente artigo, poderão ser colocadas na mesma placa de identificação do responsável técnico pela obra, de acordo com padrão exigido pelo Conselho de Arquitetura, Engenharia e Agronomia – CREA-RJ.

ARTIGO 2º - Os projetos a serem apresentados para aprovação, deverão obedecer os padrões estabelecidos pela ABNT, em especial as NBR-10068 e NBR-10647.

ARTIGO 3º - As pranchas deverão obedecer o tamanho máximo do padrão A-1, levando-se sempre em conta a proporção do carimbo padrão Prefeitura Municipal de Volta Redonda.

ARTIGO 4º - Somente serão recepcionados pelos profissionais da Divisão de Aprovação de Projetos, processos para aprovação que apresentem toda documentação e identificação do proprietário e responsável técnico pela obra e/ou serviço, os quais terão o prazo máximo de 07 (sete) dias úteis para análise e resposta ao interessado.

PARÁGRAFO ÚNICO – Os projetos de regularização de construção, quando apresentarem situações adversas a legislação em vigor, somente serão recepcionados através de consulta técnica prévia com apresentação de apenas uma cópia do projeto e estas terão prazo máximo de 45 (quarenta e cinco) dias para análise e resposta ao responsável técnico.

ARTIGO 5º - Nos processos de regularização de construção deverão constar Declaração de Conformidade da Obra (anexo 12 DCU Simples) informando obrigatoriamente data de conclusão da obra com a respectiva anuência do proprietário.

ARTIGO 7º - A presente portaria, entrará em vigor a partir de 02 de janeiro de 2008.

Volta Redonda, 11 de dezembro de 2007.

ARQ. JOSÉ IRAN PEIXOTO JUNIOR
Secretario Municipal de Planejamento

PORTARIA N.º 005/2007-SMP

O Secretario Municipal de Planejamento do Município de Volta Redonda, no uso de suas atribuições legais,

RESOLVE:

ARTIGO 1º - Os projetos considerados de alto interesse

pelo município, bem como, aqueles que venham a causar impactos ao meio urbano, serão encaminhados a critério do Secretário Municipal de Planejamento para análise e manifestação das demais unidades administrativas envolvidas da seguinte forma:

- Ao Serviço autônomo de Água e Esgoto, quando se tratar de impacto nas redes de água e esgoto;
- À Coordenadoria Municipal de Meio Ambiente, quando considerados de impacto ambiental;
- À Superintendência dos Serviços Rodoviários – SUSER, quando necessária análise referente a intervenções no sistema viário;
- À Secretaria Municipal de Obras quando necessidade de análise quanto a interferências no sistema de águas pluviais ou intervenções em logradouros públicos.

ARTIGO 2º - A presente portaria, entrará em vigor a partir de 02 de janeiro de 2008.

Volta Redonda, 11 de dezembro de 2007.

ARQ. JOSÉ IRAN PEIXOTO JUNIOR
Secretario Municipal de Planejamento

EDITAL NÚMERO 1123/2007

O Gerente da Divisão de Fiscalização de Obras, do Departamento de Controle Urbanístico, da Secretaria Municipal de Planejamento, na forma da Lei, faz saber que, por infração as normas em vigor no Município, a atividade que está sendo executada foi Embargada. Segue abaixo informações complementares.

INSCRIÇÃO 4.116.0074
PROPRIETÁRIO: LUCIANO LUIZ AS SILVA MONTEIRO
ENDEREÇO: RUA A L.939/13 RETIRO
ATIVIDADE: CONSTRUÇÃO
INFRAÇÃO: ART 15 LM 1411/76
DATA DAAÇÃO: 03 DE DEZEMBRO DE 2007 HORA 10:00
FASE DA OBRA: ACABAMENTO PAVIMENTO: TERREO
AUTO DE EMBARGO: 10479 SÉRIE A PROCESSO:
FISCAL DE OBRAS: RONALDO AGUIAR
MATRÍCULA: 003506

Fica o interessado ciente nesta mesma data.

Volta Redonda, 12 de DEZEMBRO de 2007

ARQUITETO ALESSANDRO B.TARANTO -MAT.228.630
CHEFE DE DIVISÃO DE FISCALIZAÇÃO DE OBRAS

EDITAL NÚMERO 1216/2007

O Gerente da Divisão de Fiscalização de Obras, do Departamento de Controle Urbanístico, da Secretaria Municipal de Planejamento, na forma da Lei, faz saber que, por infração as normas em vigor no Município, a atividade que está sendo executada foi Embargada. Segue abaixo informações complementares.

INSCRIÇÃO 2.200.0022
PROPRIETÁRIO: LUÍS CLAUDIO FAGUNDES NEVES
ENDEREÇO: RUA DOM PEDRO II Nº 55 PONTE ALTA
ATIVIDADE: CONSTRUÇÃO
INFRAÇÃO: ART 15 LM 1411/76
DATA DAAÇÃO: 14 DE NOVEMBRO DE 2007 HORA 10:05
FASE DA OBRA: COBERTURA PAVIMENTO: SEGUNDO
AUTO DE EMBARGO: 10368 SÉRIE A PROCESSO:
FISCAL DE OBRAS: EDMUNDO CARRARO
MATRÍCULA: 053201

Fica o interessado ciente nesta mesma data.

Volta Redonda, 12 de DEZEMBRO de 2007

ARQUITETO ALESSANDRO B.TARANTO -MAT.228.630
CHEFE DE DIVISÃO DE FISCALIZAÇÃO DE OBRAS

EDITAL NÚMERO 1217/2007

O Gerente da Divisão de Fiscalização de Obras, do Departamento de Controle Urbanístico, da Secretaria Municipal de Planejamento, na forma da Lei, faz saber que, por infração as normas em vigor no Município, a atividade que está sendo executada foi Embargada. Segue abaixo informações complementares.

INSCRIÇÃO 5.058.0014
PROPRIETÁRIO: DELFINA ANA ARAÚJO
ENDEREÇO: RUA SCIPIÃO Nº 194 RETIRO
ATIVIDADE: CONSTRUÇÃO
INFRAÇÃO: ART 15 LM 1411/76
DATA DAAÇÃO: 11 DE NOVEMBRO DE 2007 HORA 9:55
FASE DA OBRA: COLUNAS PAVIMENTO: TERREO
AUTO DE EMBARGO: 10436 SÉRIE A PROCESSO:
FISCAL DE OBRAS: JOSÉ LUIZ DA ROCHA
MATRÍCULA: 087238
Fica o interessado ciente nesta mesma data.

Volta Redonda, 12 de DEZEMBRO de 2007

ARQUITETO ALESSANDRO B.TARANTO -MAT.228.630
CHEFE DE DIVISÃO DE FISCALIZAÇÃO DE OBRAS

EDITAL NÚMERO 1218/2007

O Gerente da Divisão de Fiscalização de Obras, do Departamento de Controle Urbanístico, da Secretaria Municipal de Planejamento, na forma da Lei, faz saber que, por infração as normas em vigor no Município, a atividade que está sendo executada foi Embargada. Segue abaixo informações complementares.

INSCRIÇÃO 4.145.0008
PROPRIETÁRIO: ARGENTINO TEODORO DA SILVA
ENDEREÇO: AV. BAGÉ L. 2055 BELMONTE
ATIVIDADE: CONSTRUÇÃO
INFRAÇÃO: ART 15 LM 1411/76
DATA DAAÇÃO: 03 DE DEZEMBRO DE 2007 HORA 10:00
FASE DA OBRA: ALVENARIA PAVIMENTO: TERREO
AUTO DE EMBARGO: 10478 SÉRIE A PROCESSO:
FISCAL DE OBRAS: RONALDO AGUIAR
MATRÍCULA: 003506
Fica o interessado ciente nesta mesma data.

Volta Redonda, 12 de DEZEMBRO de 2007

ARQUITETO ALESSANDRO B.TARANTO -MAT.228.630
CHEFE DE DIVISÃO DE FISCALIZAÇÃO DE OBRAS

EDITAL NÚMERO 1219/2007

O Gerente da Divisão de Fiscalização de Obras, do Departamento de Controle Urbanístico, da Secretaria Municipal de Planejamento, na forma da Lei, faz saber que, por infração as normas em vigor no Município, a atividade que está sendo executada foi Embargada. Segue abaixo informações complementares.

INSCRIÇÃO 4.116.0036
PROPRIETÁRIO: JORGE LUIZ DE LIMA TEIXEIRA
ENDEREÇO: AV. PERNAMBUCO Nº 935 BELMONTE
ATIVIDADE: CONSTRUÇÃO
INFRAÇÃO: ART 15 LM 1411/76
DATA DAAÇÃO: 03 DE DEZEMBRO DE 2007 HORA 10:00

FASE DA OBRA: FUNDAÇÕES PAVIMENTO: TERREO
AUTO DE EMBARGO: 10480 SÉRIE A PROCESSO:
FISCAL DE OBRAS: RONALDO AGUIAR
MATRÍCULA: 003506
Fica o interessado ciente nesta mesma data.

Volta Redonda, 12 de DEZEMBRO de 2007

ARQUITETO ALESSANDRO B.TARANTO -MAT.228.630
CHEFE DE DIVISÃO DE FISCALIZAÇÃO DE OBRAS

EDITAL NÚMERO 1220/2007

O Gerente da Divisão de Fiscalização de Obras, do Departamento de Controle Urbanístico, da Secretaria Municipal de Planejamento, na forma da Lei, faz saber que, por infração as normas em vigor no Município, a atividade que está sendo executada foi Embargada. Segue abaixo informações complementares.

INSCRIÇÃO 4.137.0028
PROPRIETÁRIO: IVO PEREIRA
ENDEREÇO: AV. MINAS GERAIS L 2090 BELMONTE
ATIVIDADE: CONSTRUÇÃO
INFRAÇÃO: ART 15 LM 1411/76
DATA DAAÇÃO: 03 DE DEZEMBRO DE 2007 HORA 10:05
FASE DA OBRA: ALVENARIA PAVIMENTO: TERREO
AUTO DE EMBARGO: 10458 SÉRIE A PROCESSO:
FISCAL DE OBRAS: RONALDO AGUIAR
MATRÍCULA: 003506
Fica o interessado ciente nesta mesma data.

Volta Redonda, 12 de DEZEMBRO de 2007

ARQUITETO ALESSANDRO B.TARANTO -MAT.228.630
CHEFE DE DIVISÃO DE FISCALIZAÇÃO DE OBRAS

EDITAL NÚMERO 1221/2007

O Gerente da Divisão de Fiscalização de Obras, do Departamento de Controle Urbanístico, da Secretaria Municipal de Planejamento, na forma da Lei, faz saber que, por infração as normas em vigor no Município, a atividade que está sendo executada foi Embargada. Segue abaixo informações complementares.

INSCRIÇÃO 3.221.0297
PROPRIETÁRIO: EXPEDITO FERNANDES
ENDEREÇO: RUA A Nº 14 ÁGUA LIMPA
ATIVIDADE: CONSTRUÇÃO
INFRAÇÃO: ART 15 LM 1411/76
DATA DAAÇÃO: 05 DE DEZEMBRO DE 2007 HORA 8:30
FASE DA OBRA: COLUNAS PAVIMENTO: TERREO
AUTO DE EMBARGO: 10502 SÉRIE A PROCESSO:
FISCAL DE OBRAS: SILVIO PORTILHO
MATRÍCULA: 028878
Fica o interessado ciente nesta mesma data.

Volta Redonda, 12 de DEZEMBRO de 2007

ARQUITETO ALESSANDRO B.TARANTO -MAT.228.630
CHEFE DE DIVISÃO DE FISCALIZAÇÃO DE OBRAS

EDITAL NÚMERO 1222/2007

O Gerente da Divisão de Fiscalização de Obras, do Departamento de Controle Urbanístico, da Secretaria Municipal de Planejamento, na forma da Lei, faz saber que, por infração as normas em vigor no Município, a atividade que está sendo executada foi Embargada. Segue abaixo informações complementares.

INSCRIÇÃO 3.323.0289
PROPRIETÁRIO: CINTIA LEMOS DE MATTOS SCHOCAIR

ENDEREÇO: RUA B Nº 188 BELVEDERE
ATIVIDADE: CONSTRUÇÃO
INFRAÇÃO: ART 15 LM 1411/76
DATA DAAÇÃO: 12 DE NOVEMBRO DE 2007 HORA 9:30
FASE DA OBRA: ALVENARIA PAVIMENTO: TERREO
AUTO DE EMBARGO: 10355 SÉRIE A PROCESSO:
FISCAL DE OBRAS: JOSÉ ANÍZIO
MATRÍCULA: 224464
Fica o interessado ciente nesta mesma data.

Volta Redonda, 12 de DEZEMBRO de 2007

ARQUITETO ALESSANDRO B.TARANTO -MAT.228.630
CHEFE DE DIVISÃO DE FISCALIZAÇÃO DE OBRAS

EDITAL NÚMERO 1223/2007

O Gerente da Divisão de Fiscalização de Obras, do Departamento de Controle Urbanístico, da Secretaria Municipal de Planejamento, na forma da Lei, faz saber que, por infração as normas em vigor no Município, a atividade que está sendo executada foi Embargada. Segue abaixo informações complementares.

INSCRIÇÃO 3.322.0100
PROPRIETÁRIO: CÉLIO LOPES DA COSTA
ENDEREÇO: RUA DOS FLAMBOYANTS Nº 120 BELVEDERE
ATIVIDADE: CONSTRUÇÃO
INFRAÇÃO: ART 15 LM 1411/76
DATA DAAÇÃO: 14 DE NOVEMBRO DE 2007 HORA 11:00
FASE DA OBRA: COBERTURA PAVIMENTO: TERREO
AUTO DE EMBARGO: 10334 SÉRIE A PROCESSO:
FISCAL DE OBRAS: JOSÉ ANÍZIO
MATRÍCULA: 224464
Fica o interessado ciente nesta mesma data.

Volta Redonda, 12 de DEZEMBRO de 2007

ARQUITETO ALESSANDRO B.TARANTO -MAT.228.630
CHEFE DE DIVISÃO DE FISCALIZAÇÃO DE OBRAS

EDITAL NÚMERO 1224/2007

O Gerente da Divisão de Fiscalização de Obras, do Departamento de Controle Urbanístico, da Secretaria Municipal de Planejamento, na forma da Lei, faz saber que, por infração as normas em vigor no Município, a atividade que está sendo executada foi Embargada. Segue abaixo informações complementares.

INSCRIÇÃO 3.323.0245
PROPRIETÁRIO: COOP. DOS SERV. CIVÍS DO EST..RJ
ENDEREÇO: RUAH Nº 68 BELVEDERE
ATIVIDADE: CONSTRUÇÃO
INFRAÇÃO: ART 15 LM 1411/76
DATA DAAÇÃO: 14 DE NOVEMBRO DE 2007 HORA 11:00
FASE DA OBRA: ACABAMENTOS PAVIMENTO: TERREO
AUTO DE EMBARGO: 10336 SÉRIE A PROCESSO:
FISCAL DE OBRAS: JOSÉ ANÍZIO
MATRÍCULA: 224464
Fica o interessado ciente nesta mesma data.

Volta Redonda, 12 de DEZEMBRO de 2007

ARQUITETO ALESSANDRO B.TARANTO -MAT.228.630
CHEFE DE DIVISÃO DE FISCALIZAÇÃO DE OBRAS

EDITAL NÚMERO 1225/2007

O Gerente da Divisão de Fiscalização de Obras, do Departamento de Controle Urbanístico, da Secretaria Municipal

de Planejamento, na forma da Lei, faz saber que, por infração as normas em vigor no Município, a atividade que está sendo executada foi Embargada. Segue abaixo informações complementares.

INSCRIÇÃO 3.317.1189
PROPRIETÁRIO: ROMILDO DE CARVALHO
ENDEREÇO: RUA 19 Nº220 VILA RICA
ATIVIDADE: CONSTRUÇÃO
INFRAÇÃO: ART 15 LM 1411/76
DATA DAAÇÃO: 05 DE DEZEMBRO DE 2007 HORA 10:00
FASE DA OBRA: COBERTURA PAVIMENTO: PRIMEIRO
AUTO DE EMBARGO: 10847 SÉRIE A PROCESSO:
FISCAL DE OBRAS: ANGÉLICA FARIA
MATRÍCULA: 224430
Fica o interessado ciente nesta mesma data.

Volta Redonda, 12 de DEZEMBRO de 2007

ARQUITETO ALESSANDRO B.TARANTO -MAT.228.630
CHEFE DE DIVISÃO DE FISCALIZAÇÃO DE OBRAS

EDITAL NÚMERO 1226/2007

O Gerente da Divisão de Fiscalização de Obras, do Departamento de Controle Urbanístico, da Secretaria Municipal de Planejamento, na forma da Lei, faz saber que, por infração as normas em vigor no Município, a atividade que está sendo executada foi Embargada. Segue abaixo informações complementares.

INSCRIÇÃO 3.323.0232
PROPRIETÁRIO: COOP. DOS SERV. CIVÍS DO EST..RJ
ENDEREÇO: RUA G Nº 37 BELVEDERE
ATIVIDADE: CONSTRUÇÃO
INFRAÇÃO: ART 15 LM 1411/76
DATA DAAÇÃO: 14 DE NOVEMBRO DE 2007 HORA 10:30
FASE DA OBRA: COBERTURA PAVIMENTO: TERREO
AUTO DE EMBARGO: 10335 SÉRIE A PROCESSO:
FISCAL DE OBRAS: JOSÉ ANÍZIO
MATRÍCULA: 224464
Fica o interessado ciente nesta mesma data.

Volta Redonda, 12 de DEZEMBRO de 2007

ARQUITETO ALESSANDRO B.TARANTO -MAT.228.630
CHEFE DE DIVISÃO DE FISCALIZAÇÃO DE OBRAS

EDITAL NÚMERO 1227/2007

O Gerente da Divisão de Fiscalização de Obras, do Departamento de Controle Urbanístico, da Secretaria Municipal de Planejamento, na forma da Lei, faz saber que, por infração as normas em vigor no Município, a atividade que está sendo executada foi Embargada. Segue abaixo informações complementares.

INSCRIÇÃO 3.295.0012
PROPRIETÁRIO: CRISTIANE ARGOLO DE OLIVEIRA
ENDEREÇO: RUA X L. 12 JARDIM AMÁLIA
ATIVIDADE: CONSTRUÇÃO
INFRAÇÃO: ART 15 LM 1411/76
DATA DAAÇÃO: 05 DE NOVEMBRO DE 2007 HORA 10:30
FASE DA OBRA: COBERTURA PAVIMENTO: TERREO
AUTO DE EMBARGO: 10377 SÉRIE A PROCESSO:
FISCAL DE OBRAS: JOSÉ LUIZ DA ROCHA
MATRÍCULA: 087238
Fica o interessado ciente nesta mesma data.

Volta Redonda, 12 de DEZEMBRO de 2007

ARQUITETO ALESSANDRO B.TARANTO -MAT.228.630
CHEFE DE DIVISÃO DE FISCALIZAÇÃO DE OBRAS

EDITAL NÚMERO 1228/2007

O Gerente da Divisão de Fiscalização de Obras, do Departamento de Controle Urbanístico, da Secretaria Municipal de Planejamento, na forma da Lei, faz saber que, por infração as normas em vigor no Município, a atividade que está sendo executada foi Embargada. Segue abaixo informações complementares.

INSCRIÇÃO 3.295.0014
PROPRIETÁRIO: FREDERICO BORSATO GUIMARÃES
ENDEREÇO: RUA X L. 14 JARDIM AMÁLIA
ATIVIDADE: CONSTRUÇÃO
INFRAÇÃO: ART 15 LM 1411/76
DATA DAAÇÃO: 05 DE NOVEMBRO DE 2007 HORA 10:40
FASE DA OBRA: FUNDAÇÕES PAVIMENTO: TERREO
AUTO DE EMBARGO: 10376 SÉRIE A PROCESSO:
FISCAL DE OBRAS: JOSÉ LUIZ DA ROCHA
MATRÍCULA: 087238

Fica o interessado ciente nesta mesma data.

Volta Redonda, 12 de DEZEMBRO de 2007

ARQUITETO ALESSANDRO B.TARANTO -MAT.228.630
CHEFE DE DIVISÃO DE FISCALIZAÇÃO DE OBRAS

EDITAL NÚMERO 1229/2007

O Gerente da Divisão de Fiscalização de Obras, do Departamento de Controle Urbanístico, da Secretaria Municipal de Planejamento, na forma da Lei, faz saber que, por infração as normas em vigor no Município, a atividade que está sendo executada foi Embargada. Segue abaixo informações complementares.

INSCRIÇÃO 3.184.0038
PROPRIETÁRIO: WALDEMAR MARQUES FUGENCIO
ENDEREÇO: RUA VISCONDE DO RIO BRANCO Nº 433 ÁGUA LIMPA
ATIVIDADE: CONSTRUÇÃO
INFRAÇÃO: ART 15 LM 1411/76
DATA DAAÇÃO: 05 DE DEZEMBRO DE 2007 HORA 9:20
FASE DA OBRA: ALVENARIA PAVIMENTO: TERREO
AUTO DE EMBARGO: 10501 SÉRIE A PROCESSO:
FISCAL DE OBRAS: SILVIO PORTILHO
MATRÍCULA: 028878

Fica o interessado ciente nesta mesma data.

Volta Redonda, 12 de DEZEMBRO de 2007

ARQUITETO ALESSANDRO B.TARANTO -MAT.228.630
CHEFE DE DIVISÃO DE FISCALIZAÇÃO DE OBRAS

EDITAL NÚMERO 1230/2007

O Gerente da Divisão de Fiscalização de Obras, do Departamento de Controle Urbanístico, da Secretaria Municipal de Planejamento, na forma da Lei, faz saber que, por infração as normas em vigor no Município, a atividade que está sendo executada foi Embargada. Segue abaixo informações complementares.

INSCRIÇÃO 3.164.0083
PROPRIETÁRIO: PAULINA DO CARMO
ENDEREÇO: RUA ANTURO Nº 53 ÁGUA LIMPA
ATIVIDADE: CONSTRUÇÃO
INFRAÇÃO: ART 15 LM 1411/76
DATA DAAÇÃO: 05 DE DEZEMBRO DE 2007 HORA 8:40
FASE DA OBRA: COBERTURA PAVIMENTO: TERCEIRO
AUTO DE EMBARGO: 10503 SÉRIE A PROCESSO:
FISCAL DE OBRAS: SILVIO PORTILHO
MATRÍCULA: 028878

Fica o interessado ciente nesta mesma data.

Volta Redonda, 12 de DEZEMBRO de 2007

ARQUITETO ALESSANDRO B.TARANTO -MAT.228.630
CHEFE DE DIVISÃO DE FISCALIZAÇÃO DE OBRAS

EDITAL NÚMERO 1231/2007

O Gerente da Divisão de Fiscalização de Obras, do Departamento de Controle Urbanístico, da Secretaria Municipal de Planejamento, na forma da Lei, faz saber que, por infração as normas em vigor no Município, a atividade que está sendo executada foi Embargada. Segue abaixo informações complementares.

INSCRIÇÃO 6.240.0014
PROPRIETÁRIO: SONIA MIERI DA SILVA VIEIRA
ENDEREÇO: RUA EDGAR BANDEIRA Nº 5/02 SÃO LUIZ
ATIVIDADE: CONSTRUÇÃO
INFRAÇÃO: ART 15 LM 1411/76
DATA DAAÇÃO: 12 DE NOVEMBRO DE 2007 HORA 9:30
FASE DA OBRA: COBERTURA PAVIMENTO: PRIMEIRO
AUTO DE EMBARGO: 10440 SÉRIE A PROCESSO:
FISCAL DE OBRAS: JOÃO VERDOLIM
MATRÍCULA: 084140
Fica o interessado ciente nesta mesma data.

Volta Redonda, 12 de DEZEMBRO de 2007

ARQUITETO ALESSANDRO B.TARANTO -MAT.228.630
CHEFE DE DIVISÃO DE FISCALIZAÇÃO DE OBRAS

EDITAL NÚMERO 1232/2007

O Gerente da Divisão de Fiscalização de Obras, do Departamento de Controle Urbanístico, da Secretaria Municipal de Planejamento, na forma da Lei, faz saber que, por infração as normas em vigor no Município, a atividade que está sendo executada foi Embargada. Segue abaixo informações complementares.

INSCRIÇÃO 4.095.0027
PROPRIETÁRIO: JOSÉ CARLOS SOARES GONÇALVES
ENDEREÇO: AV. ANTÔNIO DE ALMEIDA Nº 709 RETIRO
ATIVIDADE: CONSTRUÇÃO
INFRAÇÃO: ART 15 LM 1411/76
DATA DAAÇÃO: 23 DE NOVEMBRO DE 2007 HORA 9:00
FASE DA OBRA: ACABAMENTOS PAVIMENTO: TERREO
AUTO DE EMBARGO: 10370 SÉRIE A PROCESSO:
FISCAL DE OBRAS: EDMUNDO CARRARO
MATRÍCULA: 053201
Fica o interessado ciente nesta mesma data.

Volta Redonda, 12 de DEZEMBRO de 2007

ARQUITETO ALESSANDRO B.TARANTO -MAT.228.630
CHEFE DE DIVISÃO DE FISCALIZAÇÃO DE OBRAS

EDITAL NÚMERO 1233/2007

O Gerente da Divisão de Fiscalização de Obras, do Departamento de Controle Urbanístico, da Secretaria Municipal de Planejamento, na forma da Lei, faz saber que, por infração as normas em vigor no Município, a atividade que está sendo executada foi Embargada. Segue abaixo informações complementares.

INSCRIÇÃO 3.317.2941
PROPRIETÁRIO: CARLOS ALEXANDRE BALAI SILVA
ENDEREÇO: RUA 39 Nº57 VILA RICA
ATIVIDADE: CONSTRUÇÃO
INFRAÇÃO: ART 15 LM 1411/76
DATA DAAÇÃO: 27 DE NOVEMBRO DE 2007 HORA 9:10

FASE DA OBRA: ALVENARIA PAVIMENTO: TERREO
AUTO DE EMBARGO: 10419 SÉRIE A PROCESSO:
FISCAL DE OBRAS: ANGÉLICA FARIA
MATRÍCULA: 224430
Fica o interessado ciente nesta mesma data.

Volta Redonda, 12 de DEZEMBRO de 2007

ARQUITETO ALESSANDRO B.TARANTO -MAT.228.630
CHEFE DE DIVISÃO DE FISCALIZAÇÃO DE OBRAS

EDITAL NÚMERO 1234/2007

O Gerente da Divisão de Fiscalização de Obras, do Departamento de Controle Urbanístico, da Secretaria Municipal de Planejamento, na forma da Lei, faz saber que, por infração as normas em vigor no Município, a atividade que está sendo executada foi Embargada. Segue abaixo informações complementares.

INSCRIÇÃO 3.317.2852
PROPRIETÁRIO: PAULO ROBERTO DE OLIVEIRA
ENDEREÇO: RUA 37 Nº80 VILA RICA
ATIVIDADE: CONSTRUÇÃO
INFRAÇÃO: ART 15 LM 1411/76
DATA DAAÇÃO: 27 DE NOVEMBRO DE 2007 HORA 9:00
FASE DA OBRA: ACABAMENTOS PAVIMENTO: TERREO
AUTO DE EMBARGO: 10418 SÉRIE A PROCESSO:
FISCAL DE OBRAS: ANGÉLICA FARIA
MATRÍCULA: 224430
Fica o interessado ciente nesta mesma data.

Volta Redonda, 12 de DEZEMBRO de 2007

ARQUITETO ALESSANDRO B.TARANTO -MAT.228.630
CHEFE DE DIVISÃO DE FISCALIZAÇÃO DE OBRAS

EDITAL NÚMERO 1235/2007

O Gerente da Divisão de Fiscalização de Obras, do Departamento de Controle Urbanístico, da Secretaria Municipal de Planejamento, na forma da Lei, faz saber que, por infração as normas em vigor no Município, a atividade que está sendo executada foi Embargada. Segue abaixo informações complementares.

INSCRIÇÃO 3.283.0032
PROPRIETÁRIO: THAMA 207 CONSTR. E INC. LTDA
ENDEREÇO: RUA N L. D2 MORADA DA COLINA
ATIVIDADE: CONSTRUÇÃO
INFRAÇÃO: ART 15 LM 1411/76
DATA DAAÇÃO: 29 DE NOVEMBRO DE 2007 HORA 11:00
FASE DA OBRA: FUNDAÇÕES PAVIMENTO: TERREO
AUTO DE EMBARGO: 10375 SÉRIE A PROCESSO:
FISCAL DE OBRAS: JOSÉ LUIZ DA ROCHA
MATRÍCULA: 087289
Fica o interessado ciente nesta mesma data.

Volta Redonda, 12 de DEZEMBRO de 2007

ARQUITETO ALESSANDRO B.TARANTO -MAT.228.630
CHEFE DE DIVISÃO DE FISCALIZAÇÃO DE OBRAS

EDITAL NÚMERO 1236/2007

O Gerente da Divisão de Fiscalização de Obras, do Departamento de Controle Urbanístico, da Secretaria Municipal de Planejamento, na forma da Lei, faz saber que, por infração as normas em vigor no Município, a atividade que está sendo executada foi Embargada. Segue abaixo informações complementares.

INSCRIÇÃO 2.093.0009
PROPRIETÁRIO: CSN

ENDEREÇO: RUA 18 Nº 70 VILA SANTA CECÍLIA
ATIVIDADE: CONSTRUÇÃO
INFRAÇÃO: ART 15 LM 1411/76
DATA DAAÇÃO: 28 DE NOVEMBRO DE 2007 HORA 8:11
FASE DA OBRA: ACABAMENTOS PAVIMENTO: TERREO
AUTO DE EMBARGO: 10456 SÉRIE A PROCESSO:
FISCAL DE OBRAS: RONALDO AGUIAR
MATRÍCULA: 003506
Fica o interessado ciente nesta mesma data.

Volta Redonda, 12 de DEZEMBRO de 2007

ARQUITETO ALESSANDRO B.TARANTO -MAT.228.630
CHEFE DE DIVISÃO DE FISCALIZAÇÃO DE OBRAS

EDITAL NÚMERO 1237/2007

O Gerente da Divisão de Fiscalização de Obras, do Departamento de Controle Urbanístico, da Secretaria Municipal de Planejamento, na forma da Lei, faz saber que, por infração as normas em vigor no Município, a atividade que está sendo executada foi Embargada. Segue abaixo informações complementares.

INSCRIÇÃO 2.093.0010
PROPRIETÁRIO: CSN
ENDEREÇO: RUA 18 Nº 74 VILA SANTA CECÍLIA
ATIVIDADE: CONSTRUÇÃO
INFRAÇÃO: ART 15 LM 1411/76
DATA DAAÇÃO: 28 DE NOVEMBRO DE 2007 HORA 8:00
FASE DA OBRA: ACABAMENTOS PAVIMENTO: TERREO
AUTO DE EMBARGO: 10449 SÉRIE A PROCESSO:
FISCAL DE OBRAS: RONALDO AGUIAR
MATRÍCULA: 003506
Fica o interessado ciente nesta mesma data.

Volta Redonda, 12 de DEZEMBRO de 2007

ARQUITETO ALESSANDRO B.TARANTO -MAT.228.630
CHEFE DE DIVISÃO DE FISCALIZAÇÃO DE OBRAS

EDITAL NÚMERO 1238/2007

O Gerente da Divisão de Fiscalização de Obras, do Departamento de Controle Urbanístico, da Secretaria Municipal de Planejamento, na forma da Lei, faz saber que, por infração as normas em vigor no Município, a atividade que está sendo executada foi Embargada. Segue abaixo informações complementares.

INSCRIÇÃO 2.044.0005
PROPRIETÁRIO: FABIANE PEREIRA (ESPÓLIO)
ENDEREÇO: RUA 206 Nº10 CONFORTO
ATIVIDADE: CONSTRUÇÃO
INFRAÇÃO: ART 15 LM 1411/76
DATA DAAÇÃO: 26 DE NOVEMBRO DE 2007 HORA 10:55
FASE DA OBRA: COBERTURA PAVIMENTO: SEGUNDO
AUTO DE EMBARGO: 10371 SÉRIE A PROCESSO:
FISCAL DE OBRAS: EDMUNDO CARRARO
MATRÍCULA: 053201
Fica o interessado ciente nesta mesma data.

Volta Redonda, 12 de DEZEMBRO de 2007

ARQUITETO ALESSANDRO B.TARANTO -MAT.228.630
CHEFE DE DIVISÃO DE FISCALIZAÇÃO DE OBRAS

EDITAL NÚMERO 1239/2007

O Gerente da Divisão de Fiscalização de Obras, do Departamento de Controle Urbanístico, da Secretaria Municipal de Planejamento, na forma da Lei, faz saber que, por infração

as normas em vigor no Município, a atividade que está sendo executada foi Embargada. Segue abaixo informações complementares.

INSCRIÇÃO 2.127.0014
PROPRIETÁRIO: JOSE NEVES DO NASCIMENTO
ENDEREÇO: RUA 56 Nº 57 VILA SANTA CECÍLIA
ATIVIDADE: CONSTRUÇÃO
INFRAÇÃO: ART 15 LM 1411/76
DATA DAAÇÃO: 22 DE NOVEMBRO DE 2007 HORA 8:35
FASE DA OBRA: ACABAMENTOS PAVIMENTO: TERREO
AUTO DE EMBARGO: 10450 SÉRIE A PROCESSO:
FISCAL DE OBRAS: RONALDO AGUIAR
MATRÍCULA: 003506
Fica o interessado ciente nesta mesma data.

Volta Redonda, 12 de DEZEMBRO de 2007

ARQUITETO ALESSANDRO B.TARANTO -MAT.228.630
CHEFE DE DIVISÃO DE FISCALIZAÇÃO DE OBRAS

EDITAL NÚMERO 1240/2007

O Gerente da Divisão de Fiscalização de Obras, do Departamento de Controle Urbanístico, da Secretaria Municipal de Planejamento, na forma da Lei, faz saber que, por infração as normas em vigor no Município, a atividade que está sendo executada foi Embargada. Segue abaixo informações complementares.

INSCRIÇÃO 4.146.0002
PROPRIETÁRIO: ARQUIMEDES RODRIGUES DA SILVA
ENDEREÇO: AV. DOS MINEIROS Nº 854 BELMONTE
ATIVIDADE: CONSTRUÇÃO
INFRAÇÃO: ART 15 LM 1411/76
DATA DAAÇÃO: 26 DE NOVEMBRO DE 2007 HORA 10:00
FASE DA OBRA: ACABAMENTOS PAVIMENTO: TERREO
AUTO DE EMBARGO: 10055 SÉRIE A PROCESSO:
FISCAL DE OBRAS: RONALDO AGUIAR
MATRÍCULA: 003506
Fica o interessado ciente nesta mesma data.

Volta Redonda, 12 de DEZEMBRO de 2007

ARQUITETO ALESSANDRO B.TARANTO -MAT.228.630
CHEFE DE DIVISÃO DE FISCALIZAÇÃO DE OBRAS

EDITAL NÚMERO 1241/2007

O Gerente da Divisão de Fiscalização de Obras, do Departamento de Controle Urbanístico, da Secretaria Municipal de Planejamento, na forma da Lei, faz saber que, por infração as normas em vigor no Município, a atividade que está sendo executada foi Embargada. Segue abaixo informações complementares.

INSCRIÇÃO 4.208.0114
PROPRIETÁRIO: TITO ALVES PINTO SOBRINHO
ENDEREÇO: RUA ITATIAIA Nº 421 BELMONTE
ATIVIDADE: CONSTRUÇÃO
INFRAÇÃO: ART 15 LM 1411/76
DATA DAAÇÃO: 26 DE NOVEMBRO DE 2007 HORA 10:50
FASE DA OBRA: ACABAMENTO PAVIMENTO: TERREO
AUTO DE EMBARGO: 10459 SÉRIE A PROCESSO:
FISCAL DE OBRAS: RONALDO AGUIAR
MATRÍCULA: 003506
Fica o interessado ciente nesta mesma data.

Volta Redonda, 12 de DEZEMBRO de 2007

ARQUITETO ALESSANDRO B.TARANTO -MAT.228.630
CHEFE DE DIVISÃO DE FISCALIZAÇÃO DE OBRAS

EDITAL NÚMERO 1242/2007

O Gerente da Divisão de Fiscalização de Obras, do De-

partamento de Controle Urbanístico, da Secretaria Municipal de Planejamento, na forma da Lei, faz saber que, por infração as normas em vigor no Município, a atividade que está sendo executada foi Embargada. Segue abaixo informações complementares.

INSCRIÇÃO 6.114.0007
PROPRIETÁRIO: JOSÉ AUGUSTO RIBEIRO QUEIROZ
ENDEREÇO: RUA DOM ANTONIO CABRAL Nº 69 SÃO LUIZ
ATIVIDADE: CONSTRUÇÃO
INFRAÇÃO: ART 15 LM 1411/76
DATA DAAÇÃO: 12 DE NOVEMBRO DE 2007 HORA 9:20
FASE DA OBRA: FUNDAÇÕES PAVIMENTO: TERREO
AUTO DE EMBARGO: 10441 SÉRIE A PROCESSO:
FISCAL DE OBRAS: JOÃO VERDOLIM
MATRÍCULA: 084140
Fica o interessado ciente nesta mesma data.

Volta Redonda, 12 de DEZEMBRO de 2007

ARQUITETO ALESSANDRO B.TARANTO -MAT.228.630
CHEFE DE DIVISÃO DE FISCALIZAÇÃO DE OBRAS

EDITAL NÚMERO 1243/2007

O Gerente da Divisão de Fiscalização de Obras, do Departamento de Controle Urbanístico, da Secretaria Municipal de Planejamento, na forma da Lei, faz saber que, por infração as normas em vigor no Município, a atividade que está sendo executada foi Embargada. Segue abaixo informações complementares.

INSCRIÇÃO 3.283.0032
PROPRIETÁRIO: THAMA 207 CONSTR. E INC. LTDA
ENDEREÇO: RUA N L. D2 MORADA DA COLINA
ATIVIDADE: CONSTRUÇÃO
INFRAÇÃO: ART 15 LM 1411/76
DATA DAAÇÃO: 29 DE NOVEMBRO DE 2007 HORA 11:04
FASE DA OBRA: FUNDAÇÕES PAVIMENTO: TERREO
AUTO DE EMBARGO: 10375 SÉRIE A PROCESSO:
FISCAL DE OBRAS: JOSÉ LUIZ DA ROCHA
MATRÍCULA: 087289
Fica o interessado ciente nesta mesma data.

Volta Redonda, 12 de DEZEMBRO de 2007

ARQUITETO ALESSANDRO B.TARANTO -MAT.228.630
CHEFE DE DIVISÃO DE FISCALIZAÇÃO DE OBRAS

Procuradoria Geral do Município

EXTRATO DE INSTRUMENTO CONTRATUAL
CONTRATO Nº 269/2007

TERMO ADITIVO
PARTE: MUNICÍPIO DE VOLTA REDONDA e a Empresa DELTATEC SERVIÇOS LTDA.
OBJETO: Alteração técnica na Planilha de Quantitativos e Preços Unitários da Obra de construção da Escola Municipal Paraná na Rua Lambari, nº 48, Bairro Santa Rita do Zarur, em Volta Redonda, contratada em 02.02.2007 (CONTRATO Nº 019/2007).
DOTAÇÃO: 7.06.12.361.0209.1.099 – 44905100.23 - SMO (N.E. no 04.4670-7, de 28/11/2007)
VALOR GLORAL: R\$ 369.997,80 (trezentos e sessenta e nove mil, novecentos e noventa e sete reais e oitenta centavos)
PRAZO: 120 (cento e vinte) dias corridos
DATA DE ASSINATURA: 05.12.2007
PROCESSO ADMINISTRATIVO: 11.209/2006

EXTRATO DE INSTRUMENTO CONTRATUAL
CONTRATO Nº 270/2007
LOCAÇÃO DE IMÓVEL

PARTE: MUNICÍPIO DE VOLTA REDONDA e o Senhor WILSON LEMOS MACHADO
OBJETO: Locação do imóvel situado na Rua 154, nº 68, Vila Santa Cecília, destinado para instalação do FAPS.
DOTAÇÃO: 7.07.10.122.0244.2.122 – 33903900.00 - SMS (N.E. no 04.445-7, de 13/11/2007)
VALOR GLORAL: R\$ 13.571,76 (treze mil, quinhentos e setenta e um reais e setenta e seis centavos)
PRAZO: 12 (doze) meses
DATA DE ASSINATURA: 05.12.2007
PROCESSO ADMINISTRATIVO: 02.878/1987

EXTRATO DE INSTRUMENTO CONTRATUAL
CONTRATO Nº 271/2007
TERMO ADITIVO Nº 02

PARTE: MUNICÍPIO DE VOLTA REDONDA e a Empresa B.K.N. FABRICAÇÃO E SERVIÇOS INDUSTRIAIS LTDA – EPP.
OBJETO: Prorrogação do prazo contratual da obra de reforma e acréscimo da Escola Municipal Amaral Peixoto, localizada na Av. Antonio de Almeida s/nº, Bairro Retiro, em Volta Redonda – RJ, contratada em 29.05.2007 (CONTRATO Nº 110/2007).
PRAZO: 90 (noventa) dias corridos
DATA DE ASSINATURA: 07.12.2007
PROCESSO ADMINISTRATIVO: 03.085/2007

EXTRATO DE INSTRUMENTO CONTRATUAL
CONTRATO Nº 272/2007
TERMO ADITIVO

PARTE: MUNICÍPIO DE VOLTA REDONDA e a Empresa B.K.N. FABRICAÇÃO E SERVIÇOS INDUSTRIAIS LTDA – EPP.
OBJETO: Alteração técnica na Planilha de Quantitativos e Preços Unitários da Obra de construção da Escola Municipal Paraná na Rua Lambari, nº 48, Bairro Santa Rita do Zarur, em Volta Redonda, contratada em 02.02.2007 (CONTRATO Nº 019/2007).
DOTAÇÃO: 7.05.27.813.0007.2.119 – 44905100.00 - SME (N. E. no 04.690-7, de 29/11/2007)
VALOR GLORAL: R\$ 8.818,57 (oito mil, oitocentos e dezoito reais e cinquenta e sete centavos)
PRAZO: 45 (quarenta e cinco) dias corridos
DATA DE ASSINATURA: 11.12.2007
PROCESSO ADMINISTRATIVO: 05.662/2007

EXTRATO DE INSTRUMENTO CONTRATUAL
CONTRATO Nº 273/2007
TERMO DE RE-RATIFICAÇÃO

PARTE: MUNICÍPIO DE VOLTA REDONDA e a ASSOCIAÇÃO COMERCIAL, INDUSTRIAL E AGROPASTORIAL DE VOLTA REDONDA-ACIAP/VR
OBJETO: Retifica a Cláusula Primeira do Contrato de Locação firmado em 30.10.2007 (CONTRATO Nº 249/2007)
DATA DE ASSINATURA: 12.12.2007
PROCESSO ADMINISTRATIVO: 05.432/2002

EXTRATO DE INSTRUMENTO CONTRATUAL
CONTRATO Nº 274/2007
CONTRATO DE OBRA

PARTE: MUNICÍPIO DE VOLTA REDONDA e a Empresa PROGEO GEOTECNIA LTDA.
OBJETO: Executar a obra de sondagem à percussão Ø2.1/2" – Øinterno e externo de 34,9mm e 50,8mm, em diversos locais de Volta Redonda/RJ...
DOTAÇÃO: 7.05.15.451.0006.2.111 – 44905100.00 - SMO (N.E. no 04.605-7, de 27/11/2007)
VALOR GLORAL: R\$ 3.897,36 (três mil, oitocentos e noventa e sete reais e vinte e seis centavos)
PRAZO: 180 (cento e oitenta) dias corridos
DATA DE ASSINATURA: 12.12.2007
PROCESSO ADMINISTRATIVO: 09.289/2007

AUTARQUIAS

SAAE - Serviço Autônomo de Água e Esgoto**PORTARIA Nº 203/2007.**

O DIRETOR EXECUTIVO DO SERVIÇO AUTÔNOMO DE ÁGUA E ESGOTO DE VOLTA REDONDA, no uso das atribuições que lhe são conferidas pelo inciso IV, artigo 13 da Lei Municipal nº 901 de 19 de dezembro de 1967,

CONSIDERANDO e-mail emitido pela Gerência de Manutenção;

R E S O L V E:

Art. 1º - DESIGNAR o servidor **LUIZ CARLOS DE ANDRADE**, matr. 6467, auxiliar de pintor, para exercer a função de Coordenador de Equipe da Supervisão de Manutenção Civil/DEG/GMA, no período de 05 de novembro a 04 de dezembro de 2007, por motivo de férias do titular, atribuindo-lhe as gratificações correspondentes.

Art. 2º - Esta Portaria entra em vigor nesta data, com efeitos retroativos a 05 de novembro de 2007. Publique-se.

Volta Redonda, 08 de novembro de 2007.

ENGENHEIRO PAULO CEZAR DE SOUZA – MATR. 18511
Diretor Executivo

PORTARIA Nº 204/2007.

O DIRETOR EXECUTIVO DO SERVIÇO AUTÔNOMO DE ÁGUA E ESGOTO DE VOLTA REDONDA, no uso das atribuições que lhe são conferidas pelo inciso IV, artigo 13 da Lei Municipal nº 901 de 19 de dezembro de 1967,

Considerando e-mail emitido pela Supervisão de Secretaria/DAJ/DEX;

R E S O L V E:

Art. 1º - DESIGNAR a servidora **DEOLINDA ALZIRA CÂMARA CUNHA DE PAULA** - matr. 3859, digitadora, para exercer a função de Supervisora de Secretaria/DAJ/DEX, no período de 12 de novembro a 10 de dezembro de 2007, por motivo de folga e licença prêmio da titular, atribuindo-lhe as gratificações correspondentes.

Art. 2º - Esta Portaria entrará em vigor a partir de 12 de novembro de 2007. Publique-se.

Volta Redonda, 09 de novembro 2007.

ENGENHEIRO PAULO CEZAR DE SOUZA – MATR. 18511
Diretor Executivo

PORTARIA Nº 205/2007.

O DIRETOR EXECUTIVO DO SERVIÇO AUTÔNOMO DE ÁGUA E ESGOTO DE VOLTA REDONDA, no uso das atribuições que lhe são conferidas pelo inciso IV, artigo 13 da Lei Municipal nº 901 de 19 de dezembro de 1967;

R E S O L V E:

Art. 1º - DESIGNAR a servidora **WILMA LIMA DE MOURA**, matr. 16357, servente, para exercer a função de Membro da Comissão Permanente de Licitação, no período de 12 de novembro a 10 de dezembro de 2007, por impedimento da

titular, atribuindo-lhe as gratificações correspondentes.

Art. 3º - Esta Portaria entrará em vigor a partir de 12 de novembro de 2007. Publique-se.

Volta Redonda, 09 de novembro de 2007.

ENGENHEIRO PAULO CEZAR DE SOUZA – MATR. 18511
Diretor Executivo

PORTARIA Nº 206/2007.

O DIRETOR EXECUTIVO DO SERVIÇO AUTÔNOMO DE ÁGUA E ESGOTO DE VOLTA REDONDA, no uso das atribuições que lhe são conferidas pelo inciso IV, artigo 13 da Lei Municipal nº 901 de 19 de dezembro de 1967,

CONSIDERANDO o e-mail emitido pela Gerência Técnica;

R E S O L V E:

Art. 1º - DESIGNAR o servidor **ANDRÉ MARCELO LUCAS** – matr. 14303, motorista, para exercer a função de Coordenador de Equipe da Supervisão de Eletromecânica/DME/GTE, no período de 19 de novembro a 08 de dezembro de 2007, por motivo de férias do titular, atribuindo-lhe as gratificações correspondentes.

Art. 2º - Esta Portaria entrará em vigor a partir de 19 de novembro de 2007. Publique-se.

Volta Redonda, 14 de novembro de 2007.

ENGENHEIRO PAULO CEZAR DE SOUZA – MATR. 18511
Diretor Executivo

PORTARIA Nº 207/2007.

O DIRETOR EXECUTIVO DO SERVIÇO AUTÔNOMO DE ÁGUA E ESGOTO DE VOLTA REDONDA, no uso das atribuições que lhe são conferidas pelo inciso IV, artigo 13 da Lei Municipal nº 901 de 19 de dezembro de 1967,

CONSIDERANDO os termos do e-mail expedido pela Gerência Administrativa e Comercial;

R E S O L V E:

Art. 1º - DESIGNAR o servidor **CARLOS ALBERTO ADRIANO** - matr. 2640, assistente administrativo, para exercer a função de Supervisor de Atendimento ao Público/DCO/GAC, no período de 05 de novembro a 24 de dezembro de 2007, por motivo de licença prêmio da titular, atribuindo-lhe as gratificações correspondentes.

Art. 2º - Esta Portaria entrará em vigor nesta data, com efeitos retroativos a 05 de novembro de 2007. Publique-se.

Volta Redonda, 14 de novembro de 2007.

ENGENHEIRO PAULO CEZAR DE SOUZA – MATR. 18511
Diretor Executivo

PORTARIA Nº 208/2007.

O DIRETOR EXECUTIVO DO SERVIÇO AUTÔNOMO DE ÁGUA E ESGOTO DE VOLTA REDONDA, no uso das atribuições que lhe são conferidas pelo inciso IV, artigo 13 da Lei Municipal nº 901 de 19 de dezembro de 1967,

CONSIDERANDO e-mail emitido pela Gerência Técnica;

R E S O L V E:

Art. 1º - DESIGNAR o servidor **CARLOS ROBERTO DA**

SILVA - matr. 6220, operador de elevatória, para exercer a função de Coordenador de Equipe da Supervisão de Orçamento e Controle de Obras/DEN/GTE, no período de 26 de novembro a 15 de dezembro de 2007, por motivo de licença prêmio do titular, atribuindo-lhe as gratificações correspondentes.

Art. 2º - Esta Portaria entrará em vigor a partir de 26 de novembro de 2007. Publique-se.

Volta Redonda, 14 de novembro de 2007.

ENGENHEIRO PAULO CEZAR DE SOUZA – MATR. 18511
Diretor Executivo

PORTARIA Nº 209/2007.

O DIRETOR EXECUTIVO DO SERVIÇO AUTÔNOMO DE ÁGUA E ESGOTO DE VOLTA REDONDA, no uso das atribuições que lhe são conferidas pelo inciso III, artigo 13 da Lei Municipal nº 901 de 19 de dezembro de 1967,

CONSIDERANDO os termos do E-Mail emitido pela Gerência Administrativa;

R E S O L V E

Art. 1º - DESIGNAR os servidores: **EDSON MIGUEL FERNANDES** – matr. 14990, **GILMAR TELES DA SILVA** – matr. 15920, **ANSELMO JOSÉ DE SOUZA OLIVEIRA** – matr. 14680, **OSVALDO CORREA DE SOUZA** – matr. 2160, **GILSON GOMES DE AGUIAR** – matr. 13773, **LUIZ CARLOS GAMA** – matr. 6068 e **ALTAMIR TEIXEIRA DE ALMEIDA** – matr. 15202, sob a presidência do primeiro, constituírem Comissão para levantamento físico dos bens patrimoniais desta Autarquia.

Art. 2º - Os trabalhos deverão iniciar sempre no mês de dezembro de cada exercício, devendo a Comissão apresentar relatório até o último dia do mesmo mês, na forma do modelo 13 da Deliberação 200/96 do Tribunal de Contas do Estado do Rio de Janeiro.

Art. 3º - Esta Portaria entrará em vigor a partir do dia 03 de dezembro de 2007. Publique-se.

Volta Redonda, 30 de novembro de 2007.

ENGENHEIRO PAULO CEZAR DE SOUZA – MATR. 18511
Diretor Executivo

PORTARIA Nº 210/2007.

O DIRETOR EXECUTIVO DO SERVIÇO AUTÔNOMO DE ÁGUA E ESGOTO DE VOLTA REDONDA, no uso das atribuições que lhe são conferidas pelo inciso III, artigo 13 da Lei Municipal nº 901 de 19 de dezembro de 1967,

CONSIDERANDO o e-mail expedido pela Gerência Administrativa;

R E S O L V E

Art. 1º - DESIGNAR a servidora **MARISTELA ROSE-TOLATO CORREA DIAS** – matr. 1520, assistente administrativo, para exercer a função de Expediente da Gerência Administrativa Comercial, no período de 10 a 29 de dezembro de 2007, por motivo de férias da titular, atribuindo-lhe as gratificações correspondentes.

Art. 2º - Esta Portaria entrará em vigor a partir do dia 10 de dezembro de 2007. Publique-se.

Volta Redonda, 27 de setembro de 2007.

ENGENHEIRO PAULO CEZAR DE SOUZA – MATR. 18511
Diretor Executivo

PORTARIA Nº 211/2007.

O DIRETOR EXECUTIVO DO SERVIÇO AUTÔNOMO DE ÁGUA E ESGOTO DE VOLTA REDONDA, no uso das atribuições que lhe são conferidas pelo inciso III, artigo 13 da Lei Municipal nº 901 de 19 de dezembro de 1967,

CONSIDERANDO o e-mail expedido pela Gerência Administrativa;

R E S O L V E

Art. 1º - DESIGNAR a servidora **WILMA LIMA DE MOURA** – matr. 16357, servente, para exercer a função de Expediente da Divisão Comercial/GAC, no período de 10 a 29 de dezembro de 2007, por motivo de impedimento da titular, atribuindo-lhe as gratificações correspondentes.

Art. 2º - Esta Portaria entrará em vigor a partir do dia 10 de dezembro de 2007. Publique-se.

Volta Redonda, 27 de novembro de 2007.

ENGENHEIRO PAULO CEZAR DE SOUZA – MATR. 18511
Diretor Executivo

PORTARIA Nº 212/2007.

O DIRETOR EXECUTIVO DO SERVIÇO AUTÔNOMO DE ÁGUA E ESGOTO DE VOLTA REDONDA, no uso das atribuições que lhe são conferidas pelo inciso III, artigo 13 da Lei Municipal nº 901 de 19 de dezembro de 1967, e;

CONSIDERANDO os termos do Processo SAAE-VR nº 1993/2007;

R E S O L V E:

Art. 1º - Autorizar a baixa dos bens patrimoniais desta Autarquia, relacionados, por serem considerados inseríveis:

patrimônio	Descrição do Bem
0005	Arquivo de aço cor cinza tipo Cabidex com 4 gavetas
308	Mesa modelo 5133 marca Fergo
605	Fogão a gás marca alfa com duas bocas com válvula
735	Arquivo de aço tipo cabidex com 4 gavetas cor cinza marca Adap
750	Arquivo de aço tipo cabidex com 4 gavetas cor cinza marca Adap
879	Cesto para papéis em madeira marca Fergo modelo 604
908	Arquivo de aço com 4 gavetas cor cinza marca Marte
1208	Cadeira fergo universitária com prancheta
1277	Banho Maria retangular Eika em aço
1295	Cadeira giratória com base sobre rodas marca Fergo
1971	Tesoura media marca Mundial
2720	Máquina de escrever elétrica modelo Tekine 346
3337	Rocadeira lateral a gasolina marca Shindows
3493	Banho Maria de bocas Quimis modelo 0334-28.507.131
3838	Estabilizador automático de tensão eletrônica Intral
3840	Estabilizador automático de tensão eletrônica Intral
3848	Agitador magnético com aquecimento 115 Volts modelo Fisiation
3862	Aparelho telefônico analógico
3952	Cadeira secretária giratória marca Marelli
4012	Cadeira giratória sem braço cor preta modelo 407 marca Marelli
4016	Cadeira giratória sem braço cor preta modelo 407 marca Marelli
4025	Cadeira giratória sem braço cor preta modelo 407 marca Marelli
4030	Ventilador de teto Delta pás de aço 220v

4080	Armário de aço com 8 portinholas
4374	Turbidímetro mefelométrico eletrônico Del Lab
4434	Medidor de PH digital de mesa
4532	Cadeira giratória sem braços Marca Belo C-31G
4694	Aparelho telefônico analógico de mesa marca Intelbrás
4703	Aparelho telefônico analógico de mesa marca Intelbrás
4723	Circulador de ar 45 cm marca Arno
5029	Aparelho telefônico modelo EMFT - 15 marca Intelbrás
5085	Quadro de fôrmica branco brilho 160 x 110
5409	Impressora á laser marca HP modelo 4200

Art. 2º - A Supervisão de Patrimônio tomará as providências, visando o cumprimento desta Portaria.

Art. 3º - Esta Portaria entra em vigor nesta data. Publique-se.

Volta Redonda, 27 de novembro de 2007.

ENGENHEIRO PAULO CEZAR DE SOUZA – MATR. 18511
Diretor Executivo

PORTARIA Nº 213/2007.

O DIRETOR EXECUTIVO DO SERVIÇO AUTÔNOMO DE ÁGUA E ESGOTO DE VOLTA REDONDA, no uso das atribuições que lhe são conferidas pelo inciso III, artigo 13 da Lei Municipal nº 901 de 19 de dezembro de 1967,

RESOLVE:

Art. 1º - DESIGNAR o servidor **RONALDO DE OLIVEIRA SILVA** - matr. 3360, para Presidência da Comissão para levantamento físico do estoque do Almo-xarifado desta Autarquia, instituída pela Portaria nº 067/2007, em substituição à servidora Rosangela Carneiro de Souza.

Art. 2º - Esta Portaria em vigor entra nesta data. Publique-se.

Volta Redonda, 30 de novembro de 2007.

ENGENHEIRO PAULO CEZAR DE SOUZA – MATR. 18511
Diretor Executivo

PORTARIA Nº 214/2007.

O DIRETOR EXECUTIVO DO SERVIÇO AUTÔNOMO DE ÁGUA E ESGOTO DE VOLTA REDONDA, no uso das atribuições que lhe são conferidas pelo inciso IV, artigo 13 da Lei Municipal nº 901 de 19 de dezembro de 1967,

CONSIDERANDO os termos do ofício nº 2302/2007, do Deputado Jorge Picciani, ao Excelentíssimo Senhor Prefeito Gothardo Lopes Netto,

R E S O L V E:

Art. 1º - CONCEDER a disponibilidade da servidora **IVO-NE TEIXEIRA VILETE** - matr. 1740, assistente administrativo, à Assembléia Legislativa do Estado do Rio de Janeiro, junto ao Gabinete de Sua Senhoria, o Deputado Estadual Átila Nunes, sem ônus para esta Autarquia.

Art. 2º - Esta Portaria entra em vigor nesta data, re- troagindo seus efeitos a 03 de novembro de 2007. Publi- que-se.

Volta Redonda, 30 de novembro de 2007.

ENGENHEIRO PAULO CEZAR DE SOUZA – MATR. 18511
Diretor Executivo

PORTARIA Nº 215/2007.

O DIRETOR EXECUTIVO DO SERVIÇO AUTÔNOMO DE ÁGUA E ESGOTO DE VOLTA REDONDA, no uso das atribui- ções que lhe são conferidas pelo inciso IV, artigo 13 da Lei Municipal nº 901 de 19 de dezembro de 1967,

CONSIDERANDO o e-mail expedido pela Gerência Ad- ministrativa;

R E S O L V E:

Art. 1º - DESIGNAR o servidor **CARLOS ALBERTO SAN- TOS JUNQUEIRA** matr. 493, assistente administrativo, para exercer a função de Chefe da Divisão Comercial/GAC, no período de 05 a 29 de dezembro de 2007, por motivo de folga e férias do titular, atribuindo-lhe as gratificações correspon- dentes.

Art. 2º - Esta Portaria entrará em vigor a partir de 05 de dezembro de 2007. Publique-se.

Volta Redonda, 30 de novembro 2007.

ENGENHEIRO PAULO CEZAR DE SOUZA – MATR. 18511
Diretor Executivo

PORTARIA Nº 216/2007.

O DIRETOR EXECUTIVO DO SERVIÇO AUTÔNOMO DE ÁGUA E ESGOTO DE VOLTA REDONDA, no uso das atribuições que lhe são conferidas pelo inciso IV, artigo 13 da Lei Municipal nº 901 de 19 de dezem- bro de 1967,

CONSIDERANDO o e-mail expedido pela Gerência Ad- ministrativa;

R E S O L V E:

Art. 1º - DESIGNAR o servidor **PAULO CEZAR MI- NOTTI**, matr. 1457, assistente administrativo, para exer- cer a função de Supervisor de Fiscalização/GAC, no período de 05 a 29 de dezembro de 2007, por impedi- mento do titular, atribuindo-lhe as gratificações corres- pondentes.

Art. 2º - Esta Portaria entrará em vigor a partir de 05 de dezembro de 2007. Publique-se.

Volta Redonda, 30 de novembro 2007.

ENGENHEIRO PAULO CEZAR DE SOUZA – MATR. 18511
Diretor Executivo

FICHA MENSAL DE RESULTADOS DIÁRIOS - PARÂMETROS DA ETA															
NOME DO SISTEMA: ETA BELMONTE - DISTRIBUIÇÃO															
TIPO DE FILTRAÇÃO: RÁPIDA (X) LENTA ()															
PARÂMETRO: COR - OUTUBRO 2007															
EM CUMPRIMENTO DA PORTARIA 518/2004 DO MINISTERIO DA SAÚDE E DECRETO FEDERAL 5440/2005															
dia/ hrs	00:00	02:00	04:00	06:00	08:00	10:00	12:00	14:00	16:00	18:00	20:00	22:00	Med/dia		
1	2.0	2.0	2.0	2.0	2.0	2.0	2.0	2.0	2.5	2.5	2.5	3.0	2.23		
2	2.5	2.5	2.5	2.5	2.0	2.0	2.5	2.0	2.0	2.5	3.0	2.5	2.31		
3	2.5	2.5	2.5	2.0	2.5	3.0	3.0	3.0	3.5	2.5	2.5	2.5	2.0	2.65	
4	2.5	2.5	2.0	2.0	2.5	2.5	2.5	3.0	3.0	3.0	2.0	2.0	2.5	2.39	
5	2.0	2.0	2.0	2.0	2.0	3.5	2.5	2.0	2.5	2.5	2.0	2.0	2.0	2.27	
6	2.0	2.5	2.0	2.0	2.5	2.5	2.5	2.0	2.5	3.0	2.0	2.0	2.0	2.21	
7	2.0	2.5	2.5	2.0	2.0	2.5	3.0	3.0	2.5	2.5	2.5	2.0	2.0	2.29	
8	2.5	2.0	2.0	2.0	2.0	2.0	2.0	2.0	2.5	2.5	2.0	2.5	2.5	2.25	
9	2.5	2.0	2.0	2.0	2.0	2.5	2.0	2.0	3.5	3.0	2.5	2.5	2.5	2.40	
10	2.0	2.0	2.5	2.5	2.0	2.0	2.0	2.0	2.5	3.5	2.5	2.0	2.0	2.31	
11	2.5	3.0	2.5	2.5	2.5	2.5	2.0	2.0	2.0	3.0	2.0	2.0	2.0	2.50	
12	2.5	2.5	2.5	2.0	2.5	2.5	2.5	3.0	3.0	2.5	3.0	2.5	2.0	2.56	
13	2.5	2.5	2.5	2.0	2.0	2.5	2.5	2.5	3.0	*	*	*	2.0	2.5	2.38
14	2.0	2.0	2.0	2.0	2.0	2.0	2.5	2.5	2.5	2.0	2.0	2.0	2.0	2.17	
15	2.0	2.0	2.0	2.0	2.0	2.0	2.5	2.5	2.5	2.5	2.0	2.0	2.5	2.23	
16	2.5	2.5	2.5	2.0	2.5	2.5	2.5	2.5	2.5	2.0	2.5	2.5	2.0	2.58	
17	2.5	2.5	2.5	2.0	2.5	2.5	2.5	2.5	2.5	2.0	2.5	2.5	2.0	2.38	
18	2.5	2.0	2.0	2.5	2.5	3.0	2.0	2.0	2.0	2.0	2.0	2.0	2.0	2.19	
19	2.0	2.0	2.5	2.0	2.5	3.0	2.0	2.0	2.5	2.0	2.5	2.0	2.0	2.23	
20	2.0	2.0	2.0	2.0	2.5	2.0	2.0	2.5	2.0	2.0	2.0	2.0	2.0	2.06	
21	2.0	2.0	2.0	2.0	2.0	2.5	2.0	2.0	2.0	2.0	2.5	2.0	2.0	2.19	
22	2.0	2.0	2.5	2.5	2.0	2.5	2.5	2.0	2.0	2.0	2.0	3.0	2.5	2.27	
23	2.0	2.0	2.5	2.0	2.0	2.5	3.0	2.5	2.5	2.5	2.5	2.5	2.5	2.44	

FICHA MENSAL DE RESULTADOS DIÁRIOS - PARÂMETROS DA ETA
 NOME DO SISTEMA: ETA BELMONTE - DISTRIBUIÇÃO
 TIPO DE FILTRAÇÃO: RÁPIDA (X) LENTA ()
 PARÂMETRO: pH - SORENSEN - OUTUBRO 2007

EM CUMPRIMENTO DA PORTARIA 518/2004 DO MINISTERIO DA SAÚDE E DECRETO
 FEDERAL 5440/2005

dia/hrs	00:00	02:00	04:00	06:00	08:00	10:00	12:00	14:00	16:00	18:00	20:00	22:00	Med/dia
1	6.3	6.4	6.3	6.3	6.5	6.4	6.5	6.4	6.7	6.7	6.8	6.8	6.58
2	6.8	6.8	6.6	6.7	6.2	6.2	6.3	6.3	6.5	6.7	6.6	6.7	6.55
3	6.7	6.7	6.8	6.7	6.9	6.9	6.4	6.4	6.6	6.6	6.8	6.7	6.65
4	6.8	6.7	6.7	6.6	6.4	6.8	6.7	6.4	6.4	6.8	6.7	6.8	6.68
5	6.8	6.5	6.6	6.8	6.5	6.6	6.4	6.5	6.9	6.5	6.4	6.5	6.54
6	6.5	6.4	6.6	6.4	6.4	6.7	6.8	6.8	6.5	6.5	6.6	6.5	6.54
7	6.6	6.7	6.4	6.5	6.7	6.8	6.7	6.7	6.4	6.3	6.6	6.7	6.60
8	6.6	6.5	6.4	6.5	6.7	6.5	6.6	6.7	6.7	6.5	6.6	6.7	6.58
9	6.5	6.4	6.4	6.4	6.5	6.5	6.8	6.6	6.5	6.4	6.7	6.6	6.58

Valor mínimo	Valor médio	Valor máximo
Mensal: Mensal:	Mensal:	
OBS: * ETA	Parada	
RESPONSÁVEL TÉCNICO / ASSINATURA :		

ANEXO I RESOLUÇÃO Nº 002 /2007 DP SUSER

	AV. PERLEI ALVES ABRANTES-OP.P.F.-02-B/C	131	ESTÁTICO		B/C		
VIAD. NOSSA SENHORA DAS GRAÇAS	PRAÇA JOSÉ FALCÃO NETTO-FR.P.F.-03-B/C	131	ESTÁTICO	MEMORIAL DA BÍBLIA	B/C	CENTRO	50 km/h
	PRAÇA JOSÉ FALCÃO NETTO-OP.P.F.-03-B/C	131	ESTÁTICO		B/C		50 km/h
OBS: Av. - Avenida / R. - Rua / N. - Número / P.F. - Ponto de Fiscalização / FR. - Frente / OP. - Oposto / ESQ. - Esquina / Próx. - Próximo / Viaduto / Rod. - Rodovia / B/C - Bairro-Centro / C/B - Centro-Bairro / V.R. - Velocidade Regulamentada da Via							



Câmara Municipal de Volta Redonda
Poder Legislativo

LEI MUNICIPAL Nº 4.371

EMENTA : DENOMINA DE MARIA DE LOURDES SEVERIANO (DUDI), A PRAÇA DE ESPORTES LOCALIZADA NA RUA MAURÍLIO GOMES DASILVEIRA, NO BAIRRO MONTE CASTELO.

A Câmara Municipal de Volta Redonda aprova e eu, em conformidade com os §§ 1º e 8º do Artigo 60 da Lei Orgânica Municipal, promulgo a seguinte Lei:

Artigo 1º - Fica denominada **MARIA DE LOURDES SEVERIANO (DUDI)**, a Praça de Esportes localizada na Rua Maurílio Gomes da Silveira, no Bairro Monte Castelo.

Artigo 2º - Esta Lei entra em vigor na data de sua publicação.

Artigo 3º - Revogam-se as disposições em contrário.

Volta Redonda, 06 de dezembro de 2007.

PAULO CÉSAR LIMA CONRADO
Presidente

ATO Nº 6.263/07

A Câmara Municipal de Volta Redonda, por sua Mesa Diretora, representada pelos Senhores Presidente e Primeiro Secretário, no uso de suas atribuições legais,

RESOLVE:

Nomear, a partir desta data, os senhores abaixo relacionados, para ocuparem os cargos de provimento em comissão do Quadro de Pessoal desta Casa, criados pela Resolução nº 2.815/05, conforme Processo Administrativo nº 1.956/07, como segue:

- *Ailton José de Novaes - Assessor Parlamentar, símbolo APL;*
- *Nicodemus Ângelo dos Reis - Assessor Parlamentar, símbolo APL;*
- *Thiago Jardim Sodré - Assessor de Gabinete, símbolo AG.*

Volta Redonda, 1º de dezembro de 2007.

PAULO CÉSAR LIMA CONRADO
Presidente

PEDRO RAYMUNDO DE MAGALHÃES
Primeiro Secretário

TERMO DE COMPROMISSO E POSSE

Ao primeiro dia do mês de dezembro do ano de dois mil e sete, nesta cidade de Volta Redonda, Estado do Rio de Janeiro, no Palácio Vereador Francisco Evange-

lista Delgado, sede desta Câmara Municipal, na presença dos Senhores Vereadores Paulo César Lima Conrado e Pedro Raymundo de Magalhães, respectivamente Presidente e Primeiro Secretário do Poder Legislativo, compareceu **AILTON JOSÉ DE NOVAES**, nomeado para exercer, a partir desta data, o cargo de provimento em comissão de Assessor Parlamentar, símbolo APL, do Quadro de Pessoal, criado pela Resolução nº 2.815/05, de acordo com as determinações expressas no Ato número seis mil, duzentos e sessenta e três, desta data. Atendidas as formalidades de praxe, os Senhores Presidente e Primeiro Secretário consideraram empossado o servidor abaixo, com o compromisso de leal e honradamente desempenhar as funções de Assessor Parlamentar.

Volta Redonda, 1º de dezembro de 2007.

PAULO CÉSAR LIMA CONRADO
Presidente

PEDRO RAYMUNDO DE MAGALHÃES
Primeiro Secretário

AILTON JOSÉ DE NOVAES
Assessor Parlamentar, símbolo APL - empossado

TERMO DE COMPROMISSO E POSSE

Ao primeiro dia do mês de dezembro do ano de dois mil e sete, nesta cidade de Volta Redonda, Estado do Rio de Janeiro, no Palácio Vereador Francisco Evangelista Delgado, sede desta Câmara Municipal, na presença dos Senhores Vereadores Paulo César Lima Conrado e Pedro Raymundo de Magalhães, respectivamente Presidente e Primeiro Secretário do Poder Legislativo, compareceu **NICODEMOS ÂNGELO DOS REIS**, nomeado para exercer, a partir desta data, o cargo de provimento em comissão de Assessor Parlamentar, símbolo APL, do Quadro de Pessoal, criado pela Resolução nº 2.815/05, de acordo com as determinações expressas no Ato número seis mil, duzentos e sessenta e três, desta data. Atendidas as formalidades de praxe, os Senhores Presidente e Primeiro Secretário consideraram empossado o servidor abaixo, com o compromisso de leal e honradamente desempenhar as funções de Assessor Parlamentar.

Volta Redonda, 1º de dezembro de 2007.

PAULO CÉSAR LIMA CONRADO
Presidente

PEDRO RAYMUNDO DE MAGALHÃES
Primeiro Secretário

NICODEMOS ÂNGELO DOS REIS
Assessor Parlamentar, símbolo APL - empossado

TERMO DE COMPROMISSO E POSSE

Ao primeiro dia do mês de dezembro do ano de dois mil e sete, nesta cidade de Volta Redonda, Estado do Rio de Janeiro, no Palácio Vereador Francisco Evangelista Delgado, sede desta Câmara Municipal, na presença dos Senhores Vereadores Paulo César Lima Conrado e Pedro Raymundo de Magalhães, respectivamente Presidente e Primeiro Secretário do Poder Legislativo, compareceu **THIAGO JARDIM SODRÉ**, nomeado para exercer, a partir desta data, o cargo de provimento em comissão de Assessor de Gabinete, símbolo AG, do Quadro de Pessoal desta Casa, criado pela Resolução nº

2.815/05, de acordo com as determinações expressas no Ato número seis mil, duzentos e sessenta e três, desta data. Atendidas as formalidades de praxe, os Senhores Presidente e Primeiro Secretário consideraram empossado o servidor abaixo, com o compromisso de leal e honradamente desempenhar as funções de Assessor de Gabinete.

Volta Redonda, 1º de dezembro de 2007.

PAULO CÉSAR LIMA CONRADO
Presidente

PEDRO RAYMUNDO DE MAGALHÃES
Primeiro Secretário

THIAGO JARDIM SODRÉ
Assessor de Gabinete, símbolo AG - empossado

ATO Nº 6.264/07

A Câmara Municipal de Volta Redonda, por sua Mesa Diretora, representada pelos Senhores Presidente e Primeiro Secretário, no uso de suas atribuições legais,

RESOLVE:

Exonerar, a partir do dia 1º do mês em curso, os servidores abaixo relacionados, ocupantes de cargos de provimento em comissão do Quadro de Pessoal desta Casa, nomeados através dos Atos nº 6.103/07 e 6.142/07, respectivamente, conforme Processo Administrativo nº 1.962/07, como segue:

- *Pablo Ruanito de Assis - Assessor de Comunicação Social, símbolo ACS;*
- *Rosenil de Oliveira - Assessor de Plenário, símbolo AP.*

Volta Redonda, 05 de dezembro de 2007.

PAULO CÉSAR LIMA CONRADO
Presidente

PEDRO RAYMUNDO DE MAGALHÃES
Primeiro Secretário

ATO Nº 6.265/07

A Câmara Municipal de Volta Redonda, por sua Mesa Diretora, representada pelos Senhores Presidente e Primeiro Secretário, no uso de suas atribuições legais,

RESOLVE:

Nomear, a partir do dia 1º do mês em curso, os senhores abaixo relacionados, para ocuparem os cargos de provimento em comissão do Quadro de Pessoal desta Casa, criados pela Resolução nº 2.815/05, conforme Processo Administrativo nº 1.962/07, como segue:

- *Pablo Ruanito de Assis - Assessor de Plenário, símbolo AP;*
- *Rosenil de Oliveira - Assessor de Comunicação Social, símbolo ACS.*

Volta Redonda, 05 de dezembro de 2007.

PAULO CÉSAR LIMA CONRADO
Presidente

PEDRO RAYMUNDO DE MAGALHÃES

Primeiro Secretário

TERMO DE COMPROMISSO E POSSE

Aos cinco dias do mês de dezembro do ano de dois mil e sete, nesta cidade de Volta Redonda, Estado do Rio de Janeiro, no Palácio Vereador Francisco Evangelista Delgado, sede desta Câmara Municipal, na presença dos Senhores Vereadores Paulo César Lima Conrado e Pedro Raymundo de Magalhães, respectivamente Presidente e Primeiro Secretário do Poder Legislativo, compareceu **PABLO RUANITO DE ASSIS**, nomeado para exercer, a partir de primeiro de dezembro de dois mil e sete, o cargo de provimento em comissão de Assessor de Plenário, símbolo AP, do Quadro de Pessoal desta Casa, criado pela Resolução nº 2.815/05, de acordo com as determinações expressas no Ato número seis mil, duzentos e sessenta e cinco. Atendidas as formalidades de praxe, os Senhores Presidente e Primeiro Secretário consideraram empossado o servidor abaixo, com o compromisso de leal e honradamente desempenhar as funções de Assessor de Plenário.

Volta Redonda, 05 de dezembro de 2007.

PAULO CÉSAR LIMA CONRADO

Presidente

PEDRO RAYMUNDO DE MAGALHÃES

Primeiro Secretário

PABLO RUANITO DE ASSIS

Assessor de Plenário, símbolo AP - empossado

TERMO DE COMPROMISSO E POSSE

Aos cinco dias do mês de dezembro do ano de dois mil e sete, nesta cidade de Volta Redonda, Estado do Rio de Janeiro, no Palácio Vereador Francisco Evangelista Delgado, sede desta Câmara Municipal, na presença dos Senhores Vereadores Paulo César Lima Conrado e Pedro Raymundo de Magalhães, respectivamente Presidente e Primeiro Secretário do Poder Legislativo, compareceu **ROSENIL DE OLIVEIRA**, nomeado para exercer, a partir de primeiro de dezembro de dois mil e sete, o cargo de provimento em comissão de Assessor de Comunicação Social, símbolo ACS, do Quadro de Pessoal, criado pela Resolução nº 2.815/05, de acordo com as determinações expressas no Ato número seis mil, duzentos e sessenta e cinco. Atendidas as formalidades de praxe, os Senhores Presidente e Primeiro Secretário consideraram empossado o servidor abaixo, com o compromisso de leal e honradamente desempenhar as funções de Assessor de Comunicação Social.

Volta Redonda, 05 de dezembro de 2007.

PAULO CÉSAR LIMA CONRADO

Presidente

PEDRO RAYMUNDO DE MAGALHÃES

Primeiro Secretário

ROSENIL DE OLIVEIRA

Assessor de Comunicação Social, símbolo ACS - empossado

ATO Nº 6.266/07

A Câmara Municipal de Volta Redonda, por sua Mesa Diretora, representada pelos Senhores Presidente e Primeiro Secretário, no uso de suas atribuições legais,

RESOLVE:
Designar **ALEXANDRE FARIA THULER**, servidor ocupante de cargo de provimento efetivo de Agente Legislativo I, símbolo AL I, para prestar serviços de apoio às Reuniões Plenárias deste Legislativo, no período de 22/11/07 a 26/12/07, atribuindo-lhe a gratificação prevista na Resolução nº 2.853/05.

Volta Redonda, 05 de dezembro de 2007.

PAULO CÉSAR LIMA CONRADO

Presidente

PEDRO RAYMUNDO DE MAGALHÃES

Primeiro Secretário

ATO Nº 6.267/07

A Câmara Municipal de Volta Redonda, por sua Mesa Diretora, representada pelos Senhores Presidente e Primeiro Secretário, no uso de suas atribuições legais,

RESOLVE:
Exonerar, a partir do dia 1º do mês em curso, o servidor **SEBASTIÃO GOMES DE ASSOMPÇÃO**, matrícula 816, ocupante de cargo de provimento em comissão de Assessor de Comunicação Social, símbolo ACS, do Quadro de Pessoal desta Casa, nomeado através do Ato nº 5.753/05.

Volta Redonda, 07 de dezembro de 2007.

PAULO CÉSAR LIMA CONRADO

Presidente

PEDRO RAYMUNDO DE MAGALHÃES

Primeiro Secretário

ATO Nº 6.270/07

A Câmara Municipal de Volta Redonda, por sua Mesa Diretora, representada pelos Senhores Presidente e Primeiro Secretário, no uso de suas atribuições legais,

RESOLVE:
Tornar sem efeito os Atos nº 6.260/07 e 6.261/07.

Volta Redonda, 12 de dezembro de 2007.

PAULO CÉSAR LIMA CONRADO

Presidente

PEDRO RAYMUNDO DE MAGALHÃES

Primeiro Secretário

ATO Nº 6.271/07

A Câmara Municipal de Volta Redonda, por sua Mesa Diretora, representada pelos Senhores Presidente e Pri-

meiro Secretário, no uso de suas atribuições legais,

RESOLVE :
Designar, a partir do dia 30 de novembro do ano em curso, os servidores **MARCOS AURÉLIO DA CONCEIÇÃO RAMOS**, ocupante do cargo de provimento efetivo de Agente Contábil do Legislativo I, Gustavo Periard Inácio, e Bruno Cabral Alves, ocupantes do cargo de provimento efetivo de carreira, na classe de Agente Legislativo I, do Quadro de Pessoal, para em comissão e sob a presidência do primeiro, auxiliar nos trabalhos de correções das divergências existentes, lançamentos e elaboração dos novos demonstrativos, bem como auxiliar na implantação de um novo programa de processamento de dados na Divisão de Material e Almoxarifado desta Casa Legislativa, conforme Processo Administrativo nº 1.819/07.

A Comissão terá o prazo de 090 (noventa) dias para conclusão dos trabalhos.

Volta Redonda, 12 de dezembro de 2007.

PAULO CÉSAR LIMA CONRADO

Presidente

PEDRO RAYMUNDO DE MAGALHÃES

Primeiro Secretário

ATO Nº 6.272/07

A Câmara Municipal de Volta Redonda, por sua Mesa Diretora, representada pelos Senhores Presidente e Primeiro Secretário, no uso de suas atribuições legais,

RESOLVE:
Atribuir, a partir do dia 30 de novembro do ano em curso, aos servidores **MARCOS AURÉLIO DA CONCEIÇÃO RAMOS**, **GUSTAVO PERIARD INÁCIO** E **BRUNO CABRAL ALVES**, ocupantes de cargo de provimento efetivo, do Quadro de Pessoal desta Casa Legislativa, a gratificação prevista na Resolução nº 2.853/05, no valor de 6,6 UFIVRE's, face aos trabalhos desenvolvidos pela Comissão designada conforme Ato nº 6.271/07.

Volta Redonda, 12 de dezembro de 2007.

PAULO CÉSAR LIMA CONRADO

Presidente

PEDRO RAYMUNDO DE MAGALHÃES

Primeiro Secretário

ATO Nº 6.273/07

A Câmara Municipal de Volta Redonda, por sua Mesa Diretora, representada pelos Senhores Presidente e Primeiro Secretário, no uso de suas atribuições legais,

RESOLVE:
Designar a servidora **ELIZABETH CAMARGO DA ROCHA**, ocupante do cargo de Auxiliar de Comunicação e Divulgação, símbolo CC-6, matrícula 740, para substituir, a partir de 1º de janeiro de 2008, a servidora Andréia Maia de Assompção, matrícula 748, no cargo de Coordenadora de Comunicação e Divulgação, símbolo CC-3, enquanto perdurar o afastamento da titular, em gozo de férias, conforme Processo Adminis-

trativo nº 1.964/07.		ocupante do cargo de Assessor de Gabinete, símbolo AG, matrícula 1092, para substituir, a partir do dia 10 de dezembro do ano em curso, a servidora Íris Maria Mota, matrícula 979, no cargo de Assessor de Comunicação Social, símbolo ACS, enquanto perdurar o afastamento da titular, em gozo de férias, conforme Aviso de Férias nº 280/07 e Processo Administrativo nº 1.983/07.		No mês R\$ 1.190.000,00 Até o mês R\$ 13.285.413,25	
Volta Redonda, 12 de dezembro de 2007.		Volta Redonda, 12 de dezembro de 2007.		DESPESA (Orçamentária): No mês R\$ 1.128.171,54 Até o mês R\$ 13.142.699,45	
PAULO CÉSAR LIMA CONRADO Presidente		PAULO CÉSAR LIMA CONRADO Presidente		Saldo para o mês seguinte R\$ 425.955,61	
PEDRO RAYMUNDO DE MAGALHÃES Primeiro Secretário		PEDRO RAYMUNDO DE MAGALHÃES Primeiro Secretário		OBS.: Os demonstrativos contábeis referentes aos valores acima encontram-se à disposição dos interessados na Divisão de Contabilidade da Câmara Municipal de Volta Redonda.	
ATO Nº 6.274/07		Exmo. Sr. Presidente da Câmara Municipal de Volta Redonda		Volta Redonda, 04 de Dezembro de 2007.	
A Câmara Municipal de Volta Redonda, por sua Mesa Diretora, representada pelos Senhores Presidente e Primeiro Secretário, no uso de suas atribuições legais,		A firma GRÁFICA BANDEIRANTES LTDA foi classificada em primeiro lugar na licitação realizada no dia 05 de dezembro de 2007, referente ao Processo Administrativo nº 1.750/07, na modalidade CONVITE, tipo MENOR PREÇO, e apresentado o valor global de R\$ 2.164,00 (dois mil, cento e sessenta e quatro reais), conforme Ata anexa, referente à aquisição de materiais de gráfica.		MARCELLO FERNANDO GOMES DE MESQUITA Chefe da Seção de Escrituração e Controle Contábil CRC/RJ – 053.613/O-5 Matrícula 1036	
RESOLVE: Designar o servidor SEBASTIÃO MANOEL VIEIRA , ocupante do cargo de Assessor de Gabinete, símbolo AG, matrícula 789, para substituir, a partir de 02 de janeiro de 2008, o servidor Luiz Alberto Gonçalves da Costa, matrícula 760, no cargo de Assessor para Assuntos de Agricultura, Pecuária, Indústria e Comércio, símbolo CC-3, enquanto perdurar o afastamento do titular, em gozo de férias, conforme Processo Administrativo nº 1.965/07.		Em face disso, a Comissão Permanente de Licitação opina pelo prosseguimento do presente certame em favor da referida firma.		LENISE CARDOSO PEREIRA Chefe da Divisão de Contabilidade CRC/RJ 56.781-3 Matrícula 139	
Volta Redonda, 12 de dezembro de 2007.		Submeto, portanto, à apreciação e decisão de V.Exa. o resultado da licitação, objetivando sua homologação e adjudicação.		VEREADOR PAULO CÉSAR LIMA CONRADO Presidente da CMVR	
PAULO CÉSAR LIMA CONRADO Presidente		Volta Redonda, 05 de dezembro de 2007.			
PEDRO RAYMUNDO DE MAGALHÃES Primeiro Secretário		JÉSUM CALDEIRA DE ALENCAR ALVARENGA Chefe da Divisão de Licitação Matrícula nº 143			
ATO Nº 6.275/07		À Divisão de Licitação,			
A Câmara Municipal de Volta Redonda, por sua Mesa Diretora, representada pelos Senhores Presidente e Primeiro Secretário, no uso de suas atribuições legais,		Homologo o resultado da licitação e adjudico o Processo Administrativo nº 1.750/07 em favor da empresa GRÁFICA BANDEIRANTES LTDA . Determino o encaminhamento à Divisão de Contabilidade para, de acordo com a dotação orçamentária própria, proceder a emissão da Nota de Empenho correspondente, no valor de R\$ 2.164,00 (dois mil, cento e sessenta e quatro reais).			
RESOLVE: Designar a servidora LARICE APARECIDA DUARTE DE SOUZA , ocupante do cargo de Assessor de Gabinete, símbolo AG, matrícula 864, para substituir, a partir de 02 de janeiro de 2008, a servidora Nadja Meire Santos, matrícula 720, no cargo de Oficial de Manutenção Mecânica e Elétrica de Máquinas e Veículos, símbolo CC-6, enquanto perdurar o afastamento da titular, em gozo de férias, conforme Processo Administrativo nº 1.966/07.		Volta Redonda, 17/12/07.			
Volta Redonda, 12 de dezembro de 2007.		VEREADOR PAULO CESAR LIMA CONRADO PRESIDENTE			
PAULO CÉSAR LIMA CONRADO Presidente		DEMONSTRATIVO DO ORÇAMENTO, RECEITA E DESPESA DA CÂMARA MUNICIPAL DE VOLTA REDONDA, CORRESPONDENTE AO MÊS DE NOVEMBRO DE 2007:			
PEDRO RAYMUNDO DE MAGALHÃES Primeiro Secretário		Saldo do mês anterior R\$ 360.589,58			
ATO Nº 6.276/07		ORÇAMENTO (Empenhado): No mês R\$ 64.760,00 Até o mês R\$ 14.822,011,93			
A Câmara Municipal de Volta Redonda, por sua Mesa Diretora, representada pelos Senhores Presidente e Primeiro Secretário, no uso de suas atribuições legais,		RECEITA (Repasse):			
RESOLVE: Designar a servidora, THAÍS DE SOUZA ANDRADE ,					

Intermídia

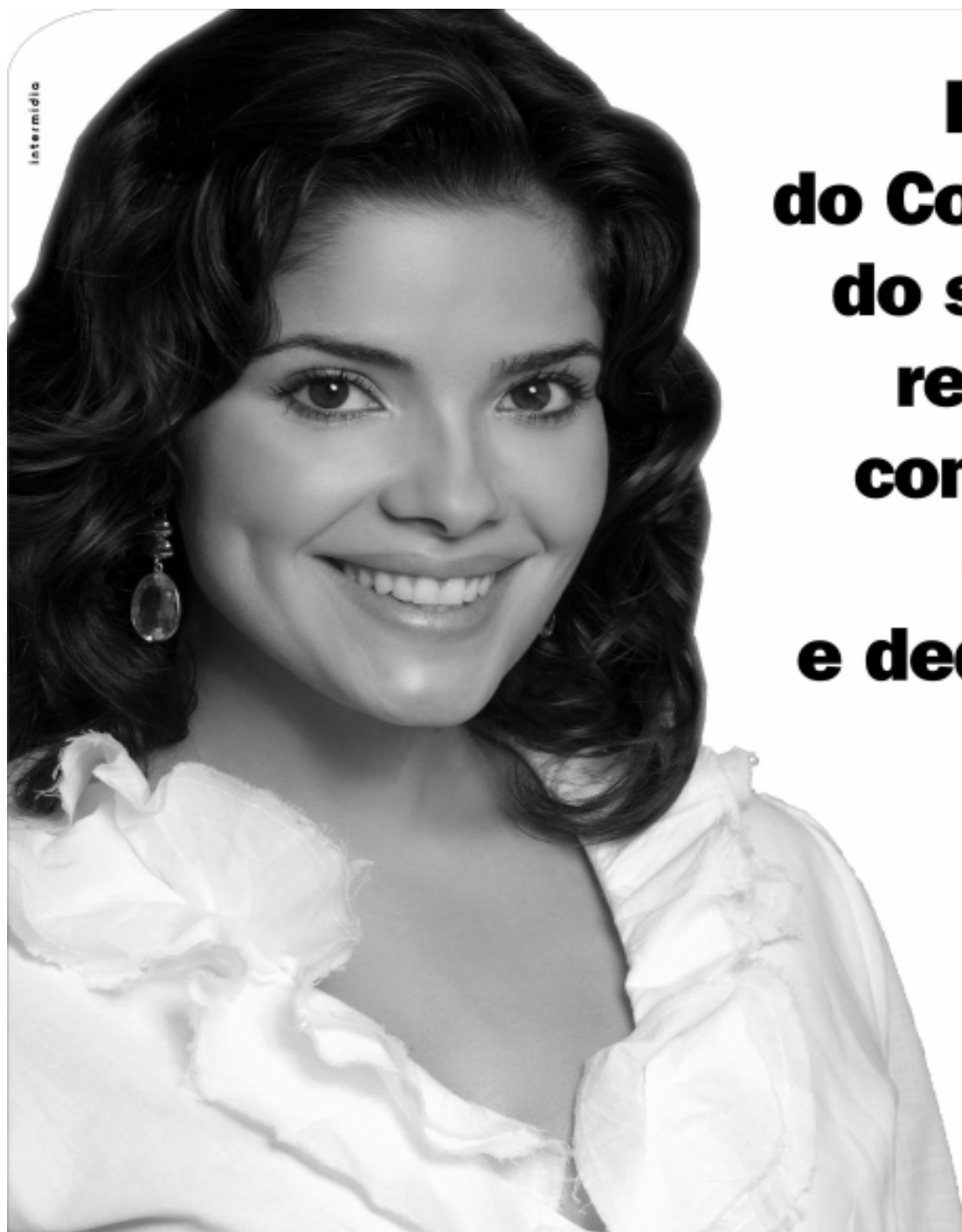

Rodovia do Contorno: do sonho à realidade com muito esforço e dedicação

TUDO
pra tornar sua vida melhor

A Rodovia do Contorno é um sonho antigo da nossa população. O projeto esteve parado por mais de 10 anos. Mas agora, graças ao esforço e à dedicação da Prefeitura de Volta Redonda, esta "novela" está prestes a ter o seu final feliz.

