

# HMMR

## Hospital Municipal Munir Rafful



**Área à ser construída**  
A:52,15m²

PEDIATRIA - REFORMA

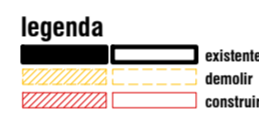

ESTACIONAMENTO  
35 vagas  
827,21 m²

**1º PAVIMENTO**  
Acessos, Recepção e Estacionamento

LEGENDA			
INSTALAÇÕES			
●	Ponto de água fria	●	
●	Ponto de água quente	●	
●	Tomada de limpeza (dálise)	●	
●	Origineiro	●	
●	Ar Condicionado	●	
●	Oxido Nitroso	●	
●	Estação de chamada de enfermagem	●	
●	Sinalização de porta	●	
●	Vácuo	●	
●	Lavatório de mãos com coluna DECA Montecarlo	●	
●	Bacia sanitária com caixa acoplada DECA Montecarlo	●	
●	Indicação de Detalhe Desenho / Plancha	●	
●	Indicação de Nivel (cobado)	●	
●	Indicação de Nivel (osso)	●	
●	Bancada de Granito	●	
●	Bancada de Inox	●	
QUADRO DE REVESTIMENTO			
PISO	PARADE	TETO	
01	01	01	
02	02	02	
03	03		
04	04		
05	05		
06	06		
07	07		
08	08		
	09		
	10		
	11		
ESPECIFICAÇÕES			
PM01	Porta de abrir, 1 folha em madeira com revestimento em laminado melamínico	0,70 x 2,10m	-
PM02	Porta de abrir, 1 folha em madeira com revestimento em laminado melamínico	0,80 x 2,10m	-
PM03	Porta de abrir, 1 folha em madeira com revestimento em laminado melamínico	0,90 x 2,10m	-
PM04	Porta de abrir, 1 folha em madeira com revestimento em laminado melamínico	1,00 x 2,10m	-
PM05	Porta de abrir, 1 folha em madeira com revestimento em laminado melamínico	1,10 x 2,10m	-
PM06	Porta de abrir, 1 folha em madeira com revestimento em laminado melamínico	1,20 x 2,10m	-
PM07	Porta tipo camarão, em madeira com revestimento em laminado melamínico	0,90 x 2,10m	-
PM08	Porta de abrir, 1 folha, de madeira com revestimento em laminado melamínico com visor	1,00 x 2,10m	-
PM09	Porta de correr, 1 folha, de madeira com revestimento em laminado melamínico	1,10 x 2,10m	-
PM10	Porta de abrir, 2 folhas (80+80) em madeira com revestimento em laminado melamínico sem visor	1,20 x 2,10m	-
PM11	Porta de abrir, 2 folhas (80+80) em madeira com revestimento em laminado melamínico sem visor	1,20 x 2,10m	-
PM12	Porta de abrir, 2 folhas (80+80) em madeira com revestimento em laminado melamínico com visor	1,20 x 2,10m	-
PM13	Porta de abrir, 2 folhas (70+70) em madeira, tipo vaivem, com revestimento em laminado melamínico com visor	1,40 x 2,10m	-
PM14	Porta de abrir, 2 folhas (80+80) em madeira com revestimento em laminado melamínico com visor	1,60 x 2,10m	-
PM15	Porta de abrir, 2 folhas (80+80) em madeira com revestimento em laminado melamínico com visor	1,60 x 2,10m	-
PM16	Porta de abrir, 2 folhas (80+80) em madeira com revestimento em laminado melamínico com visor	1,60 x 2,10m	-
PM17	Porta de abrir, 2 folhas (80+80) em madeira com revestimento em laminado melamínico com visor	1,80 x 2,10m	-
PM18	Porta de abrir, 2 folhas (100+100) em madeira com revestimento em laminado melamínico com visor	1,80 x 2,10m	-
PM19	Porta de abrir, 2 folhas (100+100) em madeira com revestimento em laminado melamínico sem visor	2,00 x 2,10m	-
PM20	Porta de abrir, 2 folhas (90+90) em madeira com revestimento em laminado melamínico com visor	2,00 x 2,10m	-
PM21	Porta de abrir, 1 folha bi-partida, em madeira com revestimento em laminado melamínico	1,00 x 2,10m	-
PR01	Porta de abrir, 2 folhas (80+80) em madeira com proteção radiológica e revestimento em laminado melamínico	1,20 x 2,10m	-
PV11	Porta de abrir, 1 folha em vidro temperado 10mm	1,00 x 2,10m	-
PV12	Porta de correr, 2 folhas (100+100) em vidro temperado 10mm	1,40 x 2,10m	-
PV13	Porta de abrir, 2 folhas (80+80) em vidro temperado 10mm	1,20 x 2,10m	-
PA11	Porta de abrir, 1 folha em veneziana de alumínio anodizado branco (box banheiro)	0,70 x 1,80m	-
PA02	Porta de abrir, 1 folha em veneziana de alumínio anodizado branco (box banheiro)	0,80 x 1,80m	-
PA03	Porta de abrir, 1 folha em lambré de alumínio anodizado branco	0,80 x 2,10m	-
PA04	Porta de abrir, 1 folha em veneziana de alumínio anodizado branco	0,90 x 2,10m	-
PA05	Porta de abrir, 1 folha em lambré de alumínio anodizado branco	1,00 x 2,10m	04 unidades
PA06	Porta de abrir, 1 folha em veneziana de alumínio anodizado branco	1,40 x 2,10m	-
PA07	Porta de correr, 1 folha em lambré de alumínio anodizado branco	1,00 x 2,10m	01 unidade
PA08	Porta de abrir, 2 folhas (100+100) em veneziana de alumínio anodizado branco	1,80 x 2,10m	-
PA09	Porta de abrir, 2 folhas (80+80) em veneziana de alumínio anodizado branco	1,20 x 2,10m	-
PA10	Porta de abrir, 2 folhas (70+70) em veneziana de alumínio anodizado branco	1,20 x 2,10m	-
PCF01	Porta corta fogo	0,90 x 2,10m	-

**PROJETO DE ARQUITETURA** folha 01/08  
revisão 01

**PARA CONSTRUÇÃO DO HOSPITAL MUNICIPAL DENOMINADO "HOSPITAL MATERNO INFANTIL", SITUADO NA RUA REV. ISRAEL VIEIRA FERREIRA, Nº 123 - BAIRRO RETIRO, ANEXO AO HOSPITAL MUNICIPAL MUNIR RAFFUL, DE PROPRIEDADE DA PREFEITURA MUNICIPAL DE VOLTA REDONDA.**

**Volta Redonda** **R.J.**

**ÁREAS** **LOCALIZAÇÃO**

Existente	
1º pavimento	477,40 m² (área existente a ser demolida)
A Construir	
1º pavimento	43,67 m²
2º pavimento	m²
3º pavimento	944,12 m²
Acima do HMMR	306,24 m²
4º pavimento	944,12 m²
Acima do HMMR	306,24 m²
5º pavimento	944,12 m²
Acima do HMMR	306,24 m²
Área total a ser construída	3794,29 m²

proprietário

autor do projeto/resp. técnico  
Cláudia Maria Freitas de Amorim Arquiteta e Urbanista - CAU A80406-1

PROJETO APROVADO Nº 508-26-VRD-ALV  
Aprovado por: mayone de luna cabral -  
Aprovado por: Carlos Mendonça de Lacerda - 35114  
Prefeitura Municipal de Volta Redonda/RJ, 13/04/2026  
Instituto de Pesquisa e Planejamento Urbano

IPPU-VR





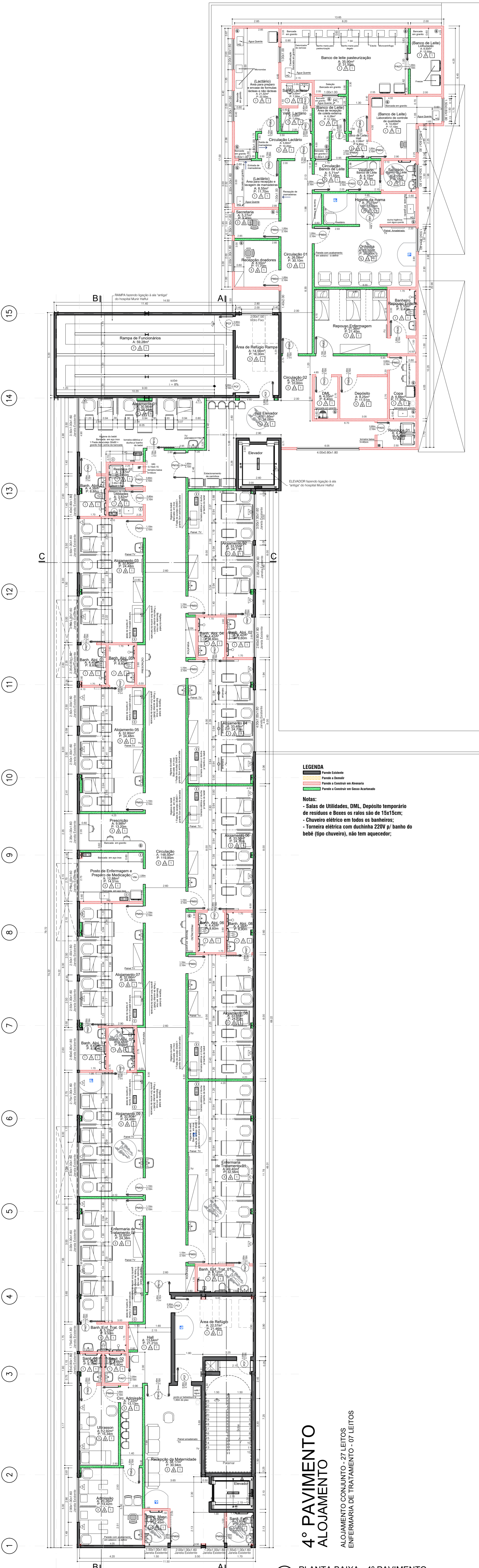

**LEGENDA**

- Parde Existente
- Parde a Demolir
- Parde a Construir em Alvenaria
- Parde a Construir em Gesso Acartonado

**Notas:**

- Salas de Utilidades, DML, Depósito temporário de resíduos e Boxes os ralos são de 15x15cm;
- Chuveiro elétrico em todos os banheiros;
- Torneira elétrica com duchinha 220V p/ banho do bebê (tipo chuveiro), não tem aquecedor;

**4º PAVIMENTO**  
**ALOJAMENTO**  
 ALOJAMENTO CONJUNTO - 27 LEITOS  
 ENFERMARIA DE TRATAMENTO - 07 LEITOS

**PLANTA BAIXA - 4º PAVIMENTO**  
 ESC: 1/100

LEGENDA		INSTALAÇÕES	
●	Ponto de água fria	●	Origênio
●	Ponto de água quente	●	Ar Condicionado
→	Torneira de limpeza (dálise)	→	Oxido Nitroso
→	Estação de chamada de enfermeira	→	Sinalização de porta
→	Indicação de Detalhe Desenho / Plancha	→	Vácuo
→	Indicação de Nível (cobado)	→	Bancado de Granito
→	Indicação de Nível (osso)	→	Bancado de Inox

QUADRO DE REVESTIMENTO		
ITEM	DESCRIÇÃO	QUANTIDADE
01	Porcelanato 60x60cm acetinado e retificado (cor clara, a ser definida pela fiscalização)	01
02	Revestimento cerâmico 45x45cm antistático (cor clara, a ser definida pela fiscalização)	02
03	Porcelanato Esmalado Acetinado Borda Pêlo Marfim Cimento 30x30cm	03
04	Intertravado	04
05	Manter existente	05
06	Piso vinílico em marla com 2,00m de largura e 2 mm de espessura condutiva para aterramento com rodapé de 10cm de altura marla	06
07	Piso vinílico em marla com 2,00m de largura e 2 mm de espessura condutiva para aterramento com rodapé de 10cm de altura marla	07
08	Granito branco Itaipua Lavigado	08
09	Embossado e pintura	09
10	Manter existente	10
11	Revestimento de parede com altura de 90cm Bate maca em granito de 20cm branco Itaipua Esmerilhado e Borda Acilica	11

ESPECIFICAÇÕES			DIMENSÕES		QUANTIDADE	
PM01	Porta de abrir, 1 folha em madeira com revestimento em laminado melamínico	0,70 x 2,10m	02	unidades	-	-
PM02	Porta de abrir, 1 folha em madeira com revestimento em laminado melamínico	0,80 x 2,10m	02	unidades	-	-
PM03	Porta de abrir, 1 folha em madeira com revestimento em laminado melamínico	0,90 x 2,10m	-	-	-	-
PM04	Porta de abrir, 1 folha em madeira com revestimento em laminado melamínico	1,00 x 2,10m	13	unidades	-	-
PM05	Porta de abrir, 1 folha em madeira com revestimento em laminado melamínico	1,10 x 2,10m	09	unidades	-	-
PM06	Porta de abrir, 1 folha em madeira com revestimento em laminado melamínico	1,20 x 2,10m	-	-	-	-
PM07	Porta tipo camarão, em madeira com revestimento em laminado melamínico	-	-	-	-	-
PM08	Porta de abrir, 1 folha, de madeira com revestimento em laminado melamínico com visor	0,90 x 2,10m	-	-	-	-
PM09	Porta de correr, 1 folha, de madeira com revestimento em laminado melamínico	1,00 x 2,10m	02	unidades	-	-
PM10	Porta de correr, 1 folha, de madeira com revestimento em laminado melamínico	1,10 x 2,10m	01	unidade	-	-
PM11	Porta de abrir, 2 folhas (60+60) em madeira com revestimento em laminado melamínico sem visor	1,20 x 2,10m	-	-	-	-
PM12	Porta de abrir, 2 folhas (60+60) em madeira com revestimento em laminado melamínico com visor	1,20 x 2,10m	-	-	-	-
PM13	Porta de abrir, 2 folhas (70+70) em madeira, tipo vaivem, com revestimento em laminado melamínico com visor	1,40 x 2,10m	-	-	-	-
PM14	Porta de abrir, 2 folhas (70+70) em madeira com revestimento em laminado melamínico com visor	1,40 x 2,10m	02	unidades	-	-
PM15	Porta de abrir, 2 folhas (80+80) em madeira com revestimento em laminado melamínico sem visor	1,60 x 2,10m	-	-	-	-
PM16	Porta de abrir, 2 folhas (80+80) em madeira com revestimento em laminado melamínico com visor	1,60 x 2,10m	01	unidade	-	-
PM17	Porta de abrir, 2 folhas (90+90) em madeira com revestimento em laminado melamínico sem visor	1,80 x 2,10m	-	-	-	-
PM18	Porta de abrir, 2 folhas (100+100) em madeira com revestimento em laminado melamínico com visor	1,80 x 2,10m	-	-	-	-
PM19	Porta de abrir, 2 folhas (100+100) em madeira com revestimento em laminado melamínico sem visor	2,00 x 2,10m	-	-	-	-
PM20	Porta de abrir, 2 folhas (90+90) em madeira com revestimento em laminado melamínico com visor	2,00 x 2,10m	-	-	-	-
PM21	Porta de abrir, 1 folha bi-partida, em madeira com revestimento em laminado melamínico	1,20 x 2,10m	-	-	-	-
PR01	Porta de abrir, 2 folhas (60+60) em madeira com proteção radiológica e revestimento em laminado melamínico	1,20 x 2,10m	-	-	-	-
PV11	Porta de abrir, 1 folha em vidro temperado 10mm	1,00 x 2,10m	-	-	-	-
PV12	Porta de correr, 2 folhas (100+100) em vidro temperado 10mm	1,40 x 2,10m	-	-	-	-
PV13	Porta de correr, 2 folhas (60+60) em vidro temperado 10mm	1,20 x 2,10m	-	-	-	-
PT14	Porta de correr, 2 folhas (70+70) em vidro temperado 10mm	-	-	-	-	-
PA01	Porta de abrir, 1 folha em veneziana de alumínio anodizado branco (box banheiro)	0,70 x 1,80m	-	-	-	-
PA02	Porta de abrir, 1 folha em veneziana de alumínio anodizado branco (box banheiro)	0,80 x 1,80m	-	-	-	-
PA03	Porta de abrir, 1 folha em lambré de alumínio anodizado branco	0,80 x 2,10m	07	unidades	-	-
PA04	Porta de abrir, 1 folha em veneziana de alumínio anodizado branco	0,90 x 2,10m	-	-	-	-
PA05	Porta de abrir, 1 folha em lambré de alumínio anodizado branco	1,00 x 2,10m	07	unidades	-	-
PA06	Porta de abrir, 1 folha em veneziana de alumínio anodizado branco	1,40 x 2,10m	-	-	-	-
PA07	Porta de correr, 1 folha em lambré de alumínio anodizado branco	1,00 x 2,10m	13	unidades	-	-
PA08	Porta de abrir, 2 folhas (100+100) em veneziana de alumínio anodizado branco	1,80 x 2,10m	-	-	-	-
PA09	Porta de abrir, 2 folhas (60+60) em veneziana de alumínio anodizado branco	1,20 x 2,10m	-	-	-	-
PA10	Porta de abrir, 2 folhas (70+70) em veneziana de alumínio anodizado branco	1,20 x 2,10m	-	-	-	-
PCF01	Porta corta fogo	0,90 x 2,10m	06	unidades	-	-

**PROJETO DE ARQUITETURA** folha 04/08  
 revisão 01

**PARA CONSTRUÇÃO DO HOSPITAL MUNICIPAL DENOMINADO "HOSPITAL MATERNO INFANTIL", SITUADO NA RUA REV. ISRAEL VIEIRA FERREIRA, Nº 123 - BAIRRO RETIRO, ANEXO AO HOSPITAL MUNICIPAL MUNIR RAFFUL, DE PROPRIEDADE DA PREFEITURA MUNICIPAL DE VOLTA REDONDA.**

**Volta Redonda** R.J.

**ÁREAS** LOCALIZAÇÃO

Existente	1º pavimento ..... 477.40 m² (área existente a ser medida)
A Construir	1º pavimento ..... 43.67 m²
	2º pavimento ..... m²
	3º pavimento ..... 944.12 m²
	Acima do HMMR ..... 306.24 m²
	4º pavimento ..... 944.12 m²
	Acima do HMMR ..... 306.24 m²
	5º pavimento ..... 944.12 m²
	Acima do HMMR ..... 306.24 m²
	Área total a ser construída..... 3794.29 m²

proprietário

autor do projeto/resp. técnico  
**Cláudia Maria Freitas de Amorim** Arquiteto e Urbanista - CAU A80406-1

PROJETO APROVADO Nº 508-26-VRD-ALV  
 Aprovado por: mayone de luna cabral -  
 Aprovado por: Carlos Mendonça de Lacerda - 35114  
 Prefeitura Municipal de Volta Redonda/RJ, 13/04/2026  
 Instituto de Pesquisa e Planejamento Urbano

IPPU-VR

Verifique a autenticidade deste documento através do QR CODE. (Posicionando a câmera do celular sobre ele) ou acessando o link abaixo em seu navegador: [https://wta.volterredonda.ap.gov.br/branco/abrir\\_documento/view/abrir\\_documento/508-26-VRD-ALV/verqr](https://wta.volterredonda.ap.gov.br/branco/abrir_documento/view/abrir_documento/508-26-VRD-ALV/verqr)

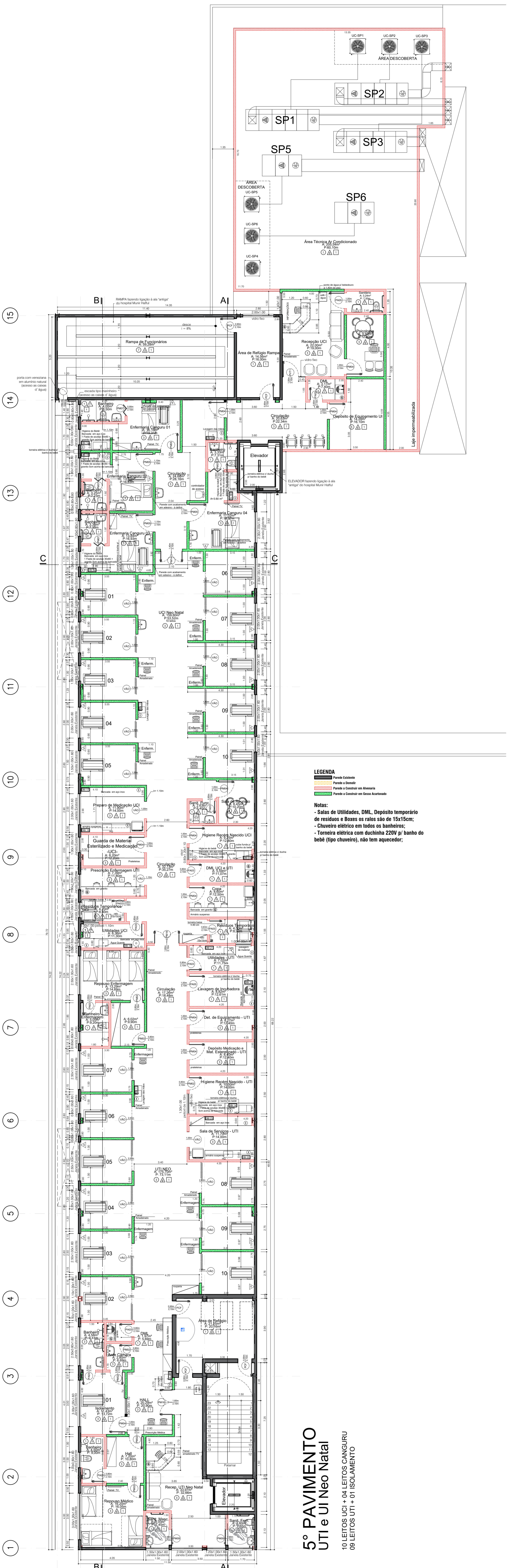

**LEGENDA**  
 - Parede Existente  
 - Parede a Demitir  
 - Parede a Construir em Alvenaria  
 - Parede a Construir em Gesso Acartonado

**Notas:**  
 - Salas de Utilidades, DML, Depósito temporário de resíduos e Boxes os ralos são de 15x15cm;  
 - Chuveiro elétrico em todos os banheiros;  
 - Tomada elétrica com ductinha 220V p/ banho do bebê (tipo chuveiro), não tem aquecedor;

**5º PAVIMENTO**  
 UTI e UTI Neo Natal  
 10 LEITOS UCI + 04 LEITOS CANGURU  
 09 LEITOS UTI + 01 ISOLAMENTO

01 PLANTA BAIXA - 5º PAVIMENTO  
 ESC: 1/100

LEGENDA		INSTALAÇÕES			
●	Ponto de água fria	●	Origimho		
●	Ponto de água quente	●	Ar Condicionado		
●	Tomada de limpeza (dálise)	●	Oxido Nitroso		
●	Estação de chamada de enfermaria	●	Sinalização de porta		
●	Indicação de Detalhe Desenho / Plancha	●	Vácuo		
●	Lavatório de mesa coluna DECA Montecarlo	●	Indicação de Nível (cobado) DECA Montecarlo		
●	Bacia sanitária com caixa acoplada DECA Montecarlo	●	Indicação de Nível (osso) DECA Montecarlo		
●	Bancada de Granito	●	Bancada de Inox		
PISO		PAREDE		TETO	
01	Porcelanato 60x60cm acetinado e retificado (cor clara, a ser definida pela fiscalização)	01	Revestimento de parede retificado 40x30cm	01	Emassamento e pintura
02	Revestimento cerâmico 45x45cm antistático (cor clara, a ser definida pela fiscalização)	02	Revestimento de parede com cerâmica bege 10x10cm	02	Pintura sem emassamento
03	Porcelanato Esmeraldo Acetinado Bordas Preto Marfim Cimento 30x30cm	03	Revestimento de parede com cerâmica branca 10x10cm com altura de 90cm + faixa de 5cm em granito + emassamento e pintura acrílica	03	Revestimento de parede com cerâmica branca 10x10cm com altura de 30cm + pintura acrílica
04	Intervetado	04	Revestimento de parede com cerâmica branca 10x10cm com altura de 30cm + pintura acrílica	04	Rodapé de granito branco Itaipua com 7cm + Pintura e Emassamento + Bateria em granito de 20cm branco Itaipua em HI-1.00
05	Manter existente	05	Rodapé de granito branco Itaipua com 7cm + Pintura e Emassamento	05	Rodapé de granito branco Itaipua com 7cm + Pintura e Emassamento
06	Piso vinílico em marfim com 2,00m de largura e 2 mm de espessura condutiva para aterramento com rodapé de 10cm de altura marfim	06	Rodapé de granito branco Itaipua com 7cm + Pintura e Emassamento	06	Rodapé de granito branco Itaipua com 7cm + Pintura e Emassamento
07	Piso vinílico em marfim com 2,00m de largura e 2 mm de espessura condutiva para aterramento com rodapé de 10cm de altura marfim	07	Revestimento de parede retificado 30x60cm até o teto Antartida branco Portobello	07	Revestimento de parede retificado 30x60cm até o teto Antartida branco Portobello
08	Granito branco Itaipua Levigado	08	Emassamento e pintura	08	Emassamento e pintura
		09	Emboço e pintura	09	Emboço e pintura
		10	Manter existente	10	Manter existente
		11	Revestimento de parede com altura de 90cm Bate-maca em granito de 20cm branco Itaipua Emassamento e Pintura Acrílica	11	Revestimento de parede com altura de 90cm Bate-maca em granito de 20cm branco Itaipua Emassamento e Pintura Acrílica

ESPECIFICAÇÕES		DIMENSÕES	QUANTIDADE
PM01	Porta de abrir, 1 folha em madeira com revestimento em laminado melamínico	0,70 x 2,10m	07 unidades
PM02	Porta de abrir, 1 folha em madeira com revestimento em laminado melamínico	0,80 x 2,10m	07 unidades
PM03	Porta de abrir, 1 folha em madeira com revestimento em laminado melamínico	0,90 x 2,10m	-
PM04	Porta de abrir, 1 folha em madeira com revestimento em laminado melamínico	1,00 x 2,10m	07 unidades
PM05	Porta de abrir, 1 folha em madeira com revestimento em laminado melamínico	1,10 x 2,10m	04 unidades
PM06	Porta de abrir, 1 folha em madeira com revestimento em laminado melamínico	1,20 x 2,10m	-
PM07	Porta tipo camarão, em madeira com revestimento em laminado melamínico	0,90 x 2,10m	04 unidades
PM08	Porta de abrir, 1 folha, de madeira com revestimento em laminado melamínico sem visor	0,90 x 2,10m	-
PM09	Porta de correr, 1 folha, de madeira com revestimento em laminado melamínico	1,00 x 2,10m	02 unidades
PM10	Porta de correr, 1 folha, de madeira com revestimento em laminado melamínico	1,10 x 2,10m	-
PM11	Porta de abrir, 2 folhas (60-60) em madeira com revestimento em laminado melamínico sem visor	1,20 x 2,10m	-
PM12	Porta de abrir, 2 folhas (60-60) em madeira com revestimento em laminado melamínico com visor	1,20 x 2,10m	-
PM13	Porta de abrir, 2 folhas (70-70) em madeira, tipo vai-vem, com revestimento em laminado melamínico com visor	1,40 x 2,10m	-
PM14	Porta de abrir, 2 folhas (70-70) em madeira com revestimento em laminado melamínico com visor	1,40 x 2,10m	01 unidade
PM15	Porta de abrir, 2 folhas (80-80) em madeira com revestimento em laminado melamínico sem visor	1,60 x 2,10m	-
PM16	Porta de abrir, 2 folhas (80-80) em madeira com revestimento em laminado melamínico com visor	1,60 x 2,10m	02 unidades
PM17	Porta de abrir, 2 folhas (90-90) em madeira com revestimento em laminado melamínico sem visor	1,80 x 2,10m	-
PM18	Porta de abrir, 2 folhas (100-100) em madeira com revestimento em laminado melamínico com visor	1,80 x 2,10m	-
PM19	Porta de abrir, 2 folhas (100-100) em madeira com revestimento em laminado melamínico sem visor	2,00 x 2,10m	-
PM20	Porta de abrir, 2 folhas (90-90) em madeira com revestimento em laminado melamínico com visor	2,00 x 2,10m	-
PM21	Porta de abrir, 2 folhas (60-60) em madeira com revestimento em laminado melamínico	1,20 x 2,10m	-
PR01	Porta de abrir, 2 folhas (60-60) em madeira com proteção radiológica e revestimento em laminado melamínico	1,20 x 2,10m	-
PV11	Porta de abrir, 1 folha em vidro temperado 10mm	1,00 x 2,10m	01 unidade
PV12	Porta de correr, 2 folhas (100-100) em vidro temperado 10mm	1,40 x 2,10m	-
PV13	Porta de abrir, 2 folhas (60-60) em vidro temperado 10mm	1,20 x 2,10m	-
PA14	Porta de correr, 2 folhas (70-70) em vidro temperado 10mm	1,80 x 2,10m	-
PA01	Porta de abrir, 1 folha em veneziana de alumínio anodizado branco (box banheiro)	0,70 x 1,80m	-
PA02	Porta de abrir, 1 folha em veneziana de alumínio anodizado branco (box banheiro)	0,80 x 1,80m	-
PA03	Porta de abrir, 1 folha em lâmbri de alumínio anodizado branco	0,80 x 2,10m	10 unidades
PA04	Porta de abrir, 1 folha em veneziana de alumínio anodizado branco	0,90 x 2,10m	-
PA05	Porta de abrir, 1 folha em lâmbri de alumínio anodizado branco	1,00 x 2,10m	04 unidades
PA06	Porta de abrir, 1 folha em veneziana de alumínio anodizado branco	1,40 x 2,10m	-
PA07	Porta de correr, 1 folha em lâmbri de alumínio anodizado branco	1,00 x 2,10m	-
PA08	Porta de abrir, 2 folhas (100-100) em veneziana de alumínio anodizado branco	1,80 x 2,10m	-
PA09	Porta de abrir, 2 folhas (60-60) em veneziana de alumínio anodizado branco	1,20 x 2,10m	-
PA10	Porta de abrir, 2 folhas (70-70) em veneziana de alumínio anodizado branco	1,20 x 2,10m	-
PCF01	Porta corta fogo	0,90 x 2,10m	05 unidades

**PROJETO DE ARQUITETURA**  
 folha 05/08  
 revisão 01

**PARA CONSTRUÇÃO DO HOSPITAL MUNICIPAL DENOMINADO "HOSPITAL MATERNO INFANTIL", SITUADO NA RUA REV. ISRAEL VIEIRA FERREIRA, Nº 123 - BAIRRO RETIRO, ANEXO AO HOSPITAL MUNICIPAL MUNIR RAFFUL, DE PROPRIEDADE DA PREFEITURA MUNICIPAL DE VOLTA REDONDA.**

ÁREAS	LOCALIZAÇÃO
Existente	
1º pavimento ..... 477,40 m² (área existente a ser modificada)	
A Construir	
1º pavimento ..... 43,67 m²	
2º pavimento ..... m²	
3º pavimento ..... 944,12 m²	
Acima do HMMR ..... 306,24 m²	
4º pavimento ..... 944,12 m²	
Acima do HMMR ..... 306,24 m²	
5º pavimento ..... 944,12 m²	
Acima do HMMR ..... 306,24 m²	
Área total a ser construída..... 3794,29 m²	

proprietário

autor do projeto/resp. técnico  
 Cláudia Maria Freitas de Amorim Arquiteta e Urbanista - CAU A80406-1

PROJETO APROVADO Nº 508-26-VRD-ALV  
 Aprovado por: mayone de luna cabral -  
 Aprovado por: Carlos Mendonça de Lacerda - 35114  
 Prefeitura Municipal de Volta Redonda/RJ, 13/04/2026  
 Instituto de Pesquisa e Planejamento Urbano

IPPU-VR

Verifique a autenticidade deste documento através do QR CODE. (Posicionando a câmera do celular sobre ele) ou acessando o link abaixo em seu navegador: <https://wtrareadonda.apm.gov.br/branco/autenticacao/verificacao/508-26-VRD-ALV/05/08/01>

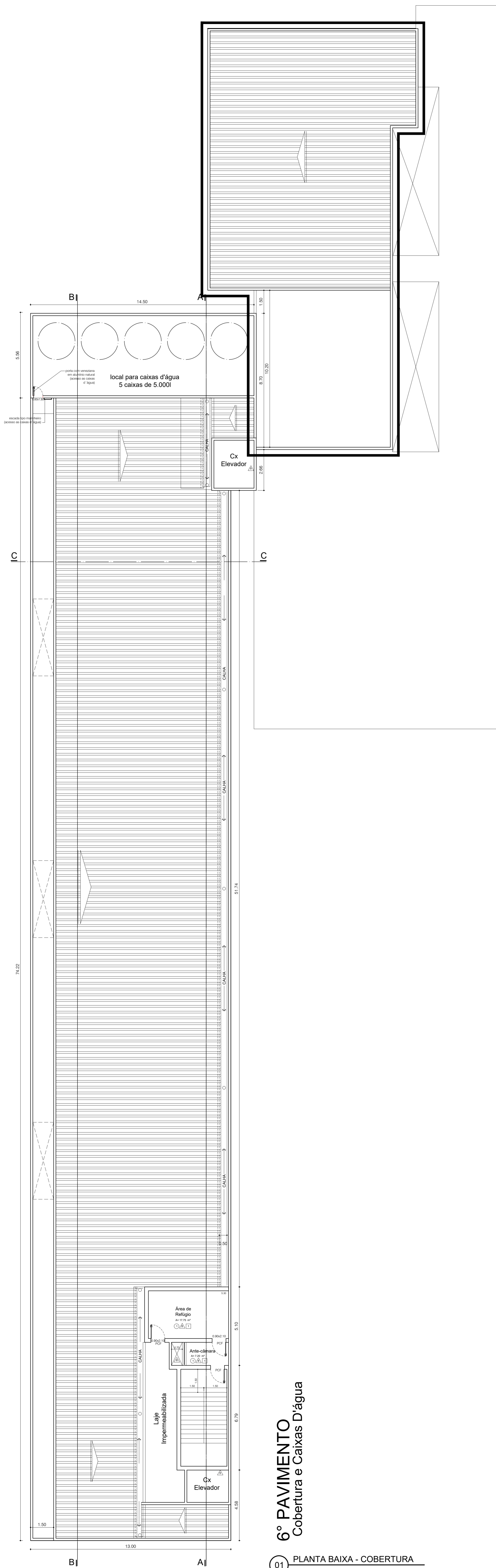

**6° PAVIMENTO**  
Cobertura e Caixas D'água

01 PLANTA BAIXA - COBERTURA  
ESC: 1/100

LEGENDA		
INSTALAÇÕES		
●	Ponto de água fria	●
●	Ponto de água quente	●
→	Tomreira de limpeza (dálise)	→
○	Origênio	○
→	Ar Comprimido	→
→	Oxido Nítrico	→
→	Estação de chamada de enfermeira	→
→	Sinalização de porta	→
→	Vácuo	→
○	Lavatório de meia coluna DECA Montecarlo	○
○	Bacia sanitária com caixa acoplada DECA Montecarlo	○
○	Indicação de Detalhe Desenho / Plancha	○
○	Indicação de Nivel (cobrado)	○
○	Indicação de Nivel (osso)	○
○	Bancada de Granito	○
○	Bancada de Inox	○

QUADRO DE REVESTIMENTO		
ITEM	DESCRIÇÃO	QUANTIDADE
01	Porcelanato 60x60cm acetinado e retificado (cor clara, a ser definida pela especificação)	01
02	Revestimento cerâmico 45x45cm antideslante (cor clara, a ser definida pela especificação)	02
03	Porcelanato Esmaltado Acetinado Borda Rele Murar 60x60cm	03
04	Intertravado	04
05	Mante existente	05
06	Piso vinílico em manta com 2,00m de largura e 2 mm de espessura condutiva para aterramento com rodapé de 10cm de altura manta	06
07	Piso vinílico em manta com 2,00m de largura e 2 mm de espessura condutiva para aterramento com rodapé de 10cm de altura manta	07
08	Granito branco Itaipua Levigado	08
09	Embossado e pintura	09
10	Mante existente	10
11	Revestimento de parede com altura de 90cm Bate maca em granito de 20cm branco Itaipua Esmerilhado e Borda Acilica	11

ESPECIFICAÇÕES			DIMENSÕES		QUANTIDADE	
PM01	Porta de abrir, 1 folha em madeira com revestimento em laminado melamínico	0,70 x 2,10m	-	-	-	-
PM02	Porta de abrir, 1 folha em madeira com revestimento em laminado melamínico	0,80 x 2,10m	-	-	-	-
PM03	Porta de abrir, 1 folha em madeira com revestimento em laminado melamínico	0,90 x 2,10m	-	-	-	-
PM04	Porta de abrir, 1 folha em madeira com revestimento em laminado melamínico	1,00 x 2,10m	-	-	-	-
PM05	Porta de abrir, 1 folha em madeira com revestimento em laminado melamínico	1,10 x 2,10m	-	-	-	-
PM06	Porta de abrir, 1 folha em madeira com revestimento em laminado melamínico	1,20 x 2,10m	-	-	-	-
PM07	Porta tipo camarão, em madeira com revestimento em laminado melamínico	0,90 x 2,10m	-	-	-	-
PM08	Porta de abrir, 1 folha, de madeira com revestimento em laminado melamínico com visor	0,90 x 2,10m	-	-	-	-
PM09	Porta de correr, 1 folha, de madeira com revestimento em laminado melamínico	1,00 x 2,10m	-	-	-	-
PM10	Porta de correr, 1 folha, de madeira com revestimento em laminado melamínico	1,10 x 2,10m	-	-	-	-
PM11	Porta de abrir, 2 folhas (60+60) em madeira com revestimento em laminado melamínico sem visor	1,20 x 2,10m	-	-	-	-
PM12	Porta de abrir, 2 folhas (60+60) em madeira com revestimento em laminado melamínico com visor	1,20 x 2,10m	-	-	-	-
PM13	Porta de abrir, 2 folhas (70+70) em madeira, tipo vai-ven, com revestimento em laminado melamínico com visor	1,40 x 2,10m	-	-	-	-
PM14	Porta de abrir, 2 folhas (70+70) em madeira com revestimento em laminado melamínico com visor	1,40 x 2,10m	-	-	-	-
PM15	Porta de abrir, 2 folhas (80+80) em madeira com revestimento em laminado melamínico sem visor	1,60 x 2,10m	-	-	-	-
PM16	Porta de abrir, 2 folhas (80+80) em madeira com revestimento em laminado melamínico com visor	1,60 x 2,10m	-	-	-	-
PM17	Porta de abrir, 2 folhas (90+90) em madeira com revestimento em laminado melamínico sem visor	1,80 x 2,10m	-	-	-	-
PM18	Porta de abrir, 2 folhas (100+100) em madeira com revestimento em laminado melamínico com visor	1,80 x 2,10m	-	-	-	-
PM19	Porta de abrir, 2 folhas (100+100) em madeira com revestimento em laminado melamínico sem visor	2,00 x 2,10m	-	-	-	-
PM20	Porta de abrir, 2 folhas (90+90) em madeira com revestimento em laminado melamínico com visor	2,00 x 2,10m	-	-	-	-
PM21	Porta de abrir, 1 folha bi-partida, em madeira com revestimento em laminado melamínico	1,00 x 2,10m	-	-	-	-
PR01	Porta de abrir, 2 folhas (60+60) em madeira com proteção radiológica e revestimento em laminado melamínico	1,20 x 2,10m	-	-	-	-
PV11	Porta de abrir, 1 folha em vidro temperado 10mm	1,00 x 2,10m	-	-	-	-
PV12	Porta de correr, 2 folhas (100+100) em vidro temperado 10mm	1,40 x 2,10m	-	-	-	-
PV13	Porta de abrir, 2 folhas (60+60) em vidro temperado 10mm	1,20 x 2,10m	-	-	-	-
PV14	Porta de correr, 2 folhas (70+70) em vidro temperado 10mm	1,40 x 2,10m	-	-	-	-
PA01	Porta de abrir, 1 folha em veneziana de alumínio anodizado branco (box banheiro)	0,70 x 1,80m	-	-	-	-
PA02	Porta de abrir, 1 folha em veneziana de alumínio anodizado branco (box banheiro)	0,80 x 1,80m	-	-	-	-
PA03	Porta de abrir, 1 folha em lâmbri de alumínio anodizado branco	0,80 x 2,10m	-	-	-	-
PA04	Porta de abrir, 1 folha em veneziana de alumínio anodizado branco	0,90 x 2,10m	-	-	-	-
PA05	Porta de abrir, 1 folha em lâmbri de alumínio anodizado branco	1,00 x 2,10m	-	-	-	-
PA06	Porta de abrir, 1 folha em veneziana de alumínio anodizado branco	1,40 x 2,10m	-	-	-	-
PA07	Porta de correr, 1 folha em lâmbri de alumínio anodizado branco	1,00 x 2,10m	-	-	-	-
PA08	Porta de abrir, 2 folhas (100+100) em veneziana de alumínio anodizado branco	1,80 x 2,10m	-	-	-	-
PA09	Porta de abrir, 2 folhas (60+60) em veneziana de alumínio anodizado branco	1,20 x 2,10m	-	-	-	-
PA10	Porta de abrir, 2 folhas (70+70) em veneziana de alumínio anodizado branco	1,20 x 2,10m	-	-	-	-
PCF01	Porta corta fogo	0,90 x 2,10m	03 unidades	-	-	-

**PROJETO DE ARQUITETURA** folha 06/08  
revisão 01

**PARA CONSTRUÇÃO DO HOSPITAL MUNICIPAL DENOMINADO "HOSPITAL MATERNO INFANTIL", SITUADO NA RUA REV. ISRAEL VIEIRA FERREIRA, Nº 123 - BAIRRO RETIRO, ANEXO AO HOSPITAL MUNICIPAL MUNIR RAFFUL, DE PROPRIEDADE DA PREFEITURA MUNICIPAL DE VOLTA REDONDA.**

Volta Redonda

R.J.

ÁREAS

LOCALIZAÇÃO

Existente  
1º pavimento ..... 477.40 m²  
(área existente a ser medida)

A Construir  
1º pavimento ..... 43.67 m²  
2º pavimento ..... m²  
3º pavimento ..... 944.12 m²  
Acima do HMMR ..... 306.24 m²  
4º pavimento ..... 944.12 m²  
Acima do HMMR ..... 306.24 m²  
5º pavimento ..... 944.12 m²  
Acima do HMMR ..... 306.24 m²  
Área total a ser construída.....3794.29 m²



proprietário

autor do projeto/resp. técnico  
Cláudia Maria Freitas de Amorim Arquiteta e Urbanista - CAU A80406-1



PROJETO APROVADO Nº 508-26-VRD-ALV  
Aprovado por: mayone de luna cabral -  
Aprovado por: Carlos Mendonça de Lacerda - 35114  
Prefeitura Municipal de Volta Redonda/RJ, 13/04/2026  
Instituto de Pesquisa e Planejamento Urbano



Verifique a autenticidade deste documento através do QR CODE. (Posicionando a câmera do celular sobre ele) ou acessando o link abaixo em seu navegador: <https://wta.volterredonda.ap.gov.br/branco/abrirprocesso/view?notificacao=508-26-VRD-ALV/06/08>



01 SEÇÃO A-A  
ESC: 1/100

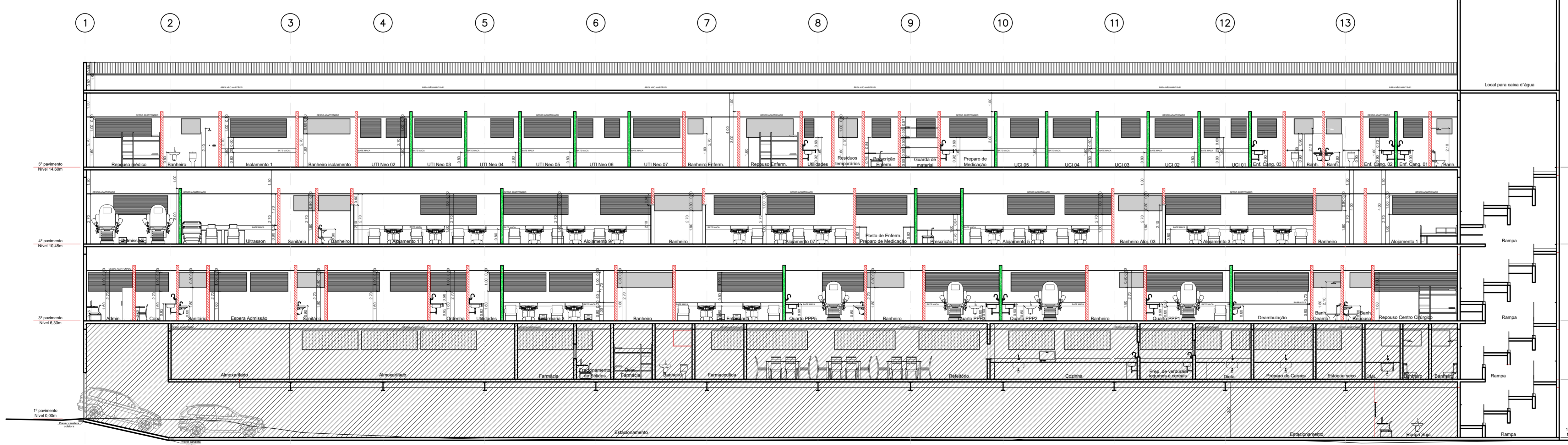

02 SEÇÃO B-B  
ESC: 1/100

QUADRO DE REVESTIMENTOS	PSO	PAREDE	TETO
01	Revestimento de parede revestido 40x30cm (por cima, a ser definido pela fiscalização)	01	Enbossamento e pintura
02	Revestimento cerâmico 45x45cm antiodorante (por cima, a ser definido pela fiscalização)	02	Pintura em embossamento
03	Revestimento de parede com cerâmica branca 10x10cm com abas de 30cm e grout em cinza + embossamento e pintura acrílica		
04	Revestimento de parede com cerâmica branca 10x10cm com abas de 30cm e grout em cinza + embossamento e pintura acrílica		
05	Mantel existente		
06	Revestimento de parede revestido 30x60cm até o teto		
07	Revestimento de parede revestido 30x60cm até o teto		
08	Embossamento e pintura		
09	Embossamento e pintura		
10	Mantel existente		
11	Revestimento de parede com altura de 90cm		

ESPECIFICAÇÕES	DIMENSÕES	QUANTIDADE	
PM01	Porta de abrir, 1 folha em madeira com revestimento em laminado melamínico	0,70 x 2,10m	-
PM02	Porta de abrir, 1 folha em madeira com revestimento em laminado melamínico	0,80 x 2,10m	-
PM03	Porta de abrir, 1 folha em madeira com revestimento em laminado melamínico	0,80 x 2,10m	-
PM04	Porta de abrir, 1 folha em madeira com revestimento em laminado melamínico	1,00 x 2,10m	-
PM05	Porta de abrir, 1 folha em madeira com revestimento em laminado melamínico	1,10 x 2,10m	-
PM06	Porta de abrir, 1 folha em madeira com revestimento em laminado melamínico	1,20 x 2,10m	-
PM07	Porta tipo cancela em madeira com revestimento em laminado melamínico	0,80 x 2,10m	-
PM08	Porta de abrir, 1 folha de madeira com revestimento em laminado melamínico com visor	0,80 x 2,10m	-
PM09	Porta de correr, 1 folha de madeira com revestimento em laminado melamínico	1,00 x 2,10m	-
PM10	Porta de abrir, 1 folha de madeira com revestimento em laminado melamínico	1,10 x 2,10m	-
PM11	Porta de abrir, 2 folhas (00-60) em madeira com revestimento em laminado melamínico sem visor	1,20 x 2,10m	-
PM12	Porta de abrir, 2 folhas (00-60) em madeira com revestimento em laminado melamínico com visor	1,20 x 2,10m	-
PM13	Porta de abrir, 2 folhas (70-70) em madeira, tipo ven, com revestimento em laminado melamínico com visor	1,40 x 2,10m	-
PM14	Porta de abrir, 2 folhas (70-70) em madeira com revestimento em laminado melamínico com visor	1,40 x 2,10m	-
PM15	Porta de abrir, 2 folhas (00-60) em madeira com revestimento em laminado melamínico sem visor	1,60 x 2,10m	-
PM16	Porta de abrir, 2 folhas (00-60) em madeira com revestimento em laminado melamínico com visor	1,60 x 2,10m	-
PM17	Porta de abrir, 2 folhas (00-60) em madeira com revestimento em laminado melamínico sem visor	1,80 x 2,10m	-
PM18	Porta de abrir, 2 folhas (100+100) em madeira com revestimento em laminado melamínico com visor	1,80 x 2,10m	-
PM19	Porta de abrir, 2 folhas (100+100) em madeira com revestimento em laminado melamínico sem visor	2,00 x 2,10m	-
PM20	Porta de abrir, 2 folhas (00-60) em madeira com revestimento em laminado melamínico com visor	2,00 x 2,10m	-
PM21	Porta de abrir, 1 folha bi-partida, em madeira com revestimento em laminado melamínico	1,00 x 2,10m	-
PM22	Porta de abrir, 2 folhas (00-60) em madeira com proteção radiológica e revestimento em laminado melamínico	1,20 x 2,10m	-
PM23	Porta de abrir, 1 folha em vidro temperado 10mm	1,00 x 2,10m	-
PM24	Porta de abrir, 2 folhas (100+100) em vidro temperado 10mm	1,40 x 2,10m	-
PM25	Porta de abrir, 2 folhas (00-60) em vidro temperado 10mm	1,20 x 2,10m	-
PM26	Porta de correr, 2 folhas (70+70) em vidro temperado 10mm	1,00 x 2,10m	-
PA01	Porta de abrir, 1 folha em veneziana de alumínio anodizado branco (box banheiro)	0,70 x 1,80m	-
PA02	Porta de abrir, 1 folha em veneziana de alumínio anodizado branco (box banheiro)	0,80 x 1,80m	-
PA03	Porta de abrir, 1 folha em veneziana de alumínio anodizado branco	0,80 x 2,10m	-
PA04	Porta de abrir, 1 folha em veneziana de alumínio anodizado branco	0,80 x 2,10m	-
PA05	Porta de abrir, 1 folha em veneziana de alumínio anodizado branco	1,00 x 2,10m	-
PA06	Porta de abrir, 1 folha em veneziana de alumínio anodizado branco	1,40 x 2,10m	-
PA07	Porta de abrir, 1 folha em veneziana de alumínio anodizado branco	1,80 x 2,10m	-
PA08	Porta de abrir, 2 folhas (00-60) em veneziana de alumínio anodizado branco	1,20 x 2,10m	-
PA09	Porta de abrir, 2 folhas (70-70) em veneziana de alumínio anodizado branco	1,20 x 2,10m	-
PA10	Porta de abrir, 2 folhas (00-60) em veneziana de alumínio anodizado branco	1,20 x 2,10m	-
PA11	Porta porta tipo	0,80 x 2,10m	-

A

B

**PROJETO DE ARQUITETURA** folha 07/08  
revisão 01

**PARA CONSTRUÇÃO DO HOSPITAL MUNICIPAL DENOMINADO "HOSPITAL MATERNO INFANTIL", SITUADO NA RUA REV. ISRAEL VIEIRA FERREIRA, Nº 123 - BAIRRO RETIRO, ANEXO AO HOSPITAL MUNICIPAL MUNIR RAFFUL, DE PROPRIEDADE DA PREFEITURA MUNICIPAL DE VOLTA REDONDA.**



**Volta Redonda** R.J.

**ÁREAS** LOCALIZAÇÃO

Existente	477,40 m <sup>2</sup>	
1º pavimento	43,67 m <sup>2</sup>	
2º pavimento	306,24 m <sup>2</sup>	
3º pavimento	944,12 m <sup>2</sup>	
Acima do HMMR	306,24 m <sup>2</sup>	
4º pavimento	944,12 m <sup>2</sup>	
Acima do HMMR	306,24 m <sup>2</sup>	
5º pavimento	944,12 m <sup>2</sup>	
Acima do HMMR	306,24 m <sup>2</sup>	
Área total a ser construída	3794,75 m <sup>2</sup>	

proprietário  
autor do projeto/resp. técnico  
**Claudia Maria Freitas de Amorim** Arquiteta e Urbanista - CAU A80406-1

**PROJETO APROVADO Nº 508-26-VRD-ALV**  
Aprovado por: mayone de luna cabral - 35114  
Aprovado por: Carlos Mendonça de Lacerda - 35114  
Prefeitura Municipal de Volta Redonda/RJ, 13/04/2026  
Instituto de Pesquisa e Planejamento Urbano

Verifique a autenticidade deste documento através do QR CODE. (Posicionando a câmera do celular sobre ele) ou acessando o link abaixo em seu navegador: <https://chubadononda.gov.br/consultaprocessosweb/verificador/508-26-VRD-ALV/35114>

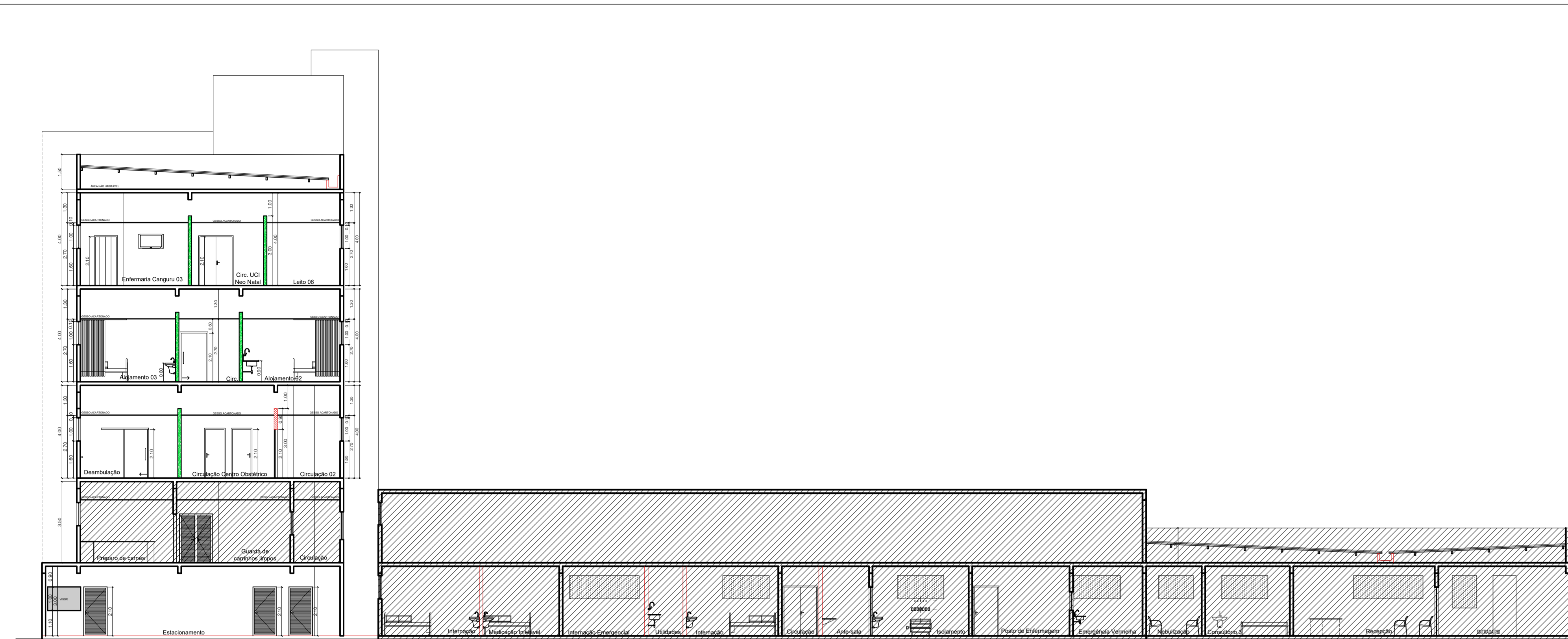

01 SEÇÃO C-C  
ESC: 1/100

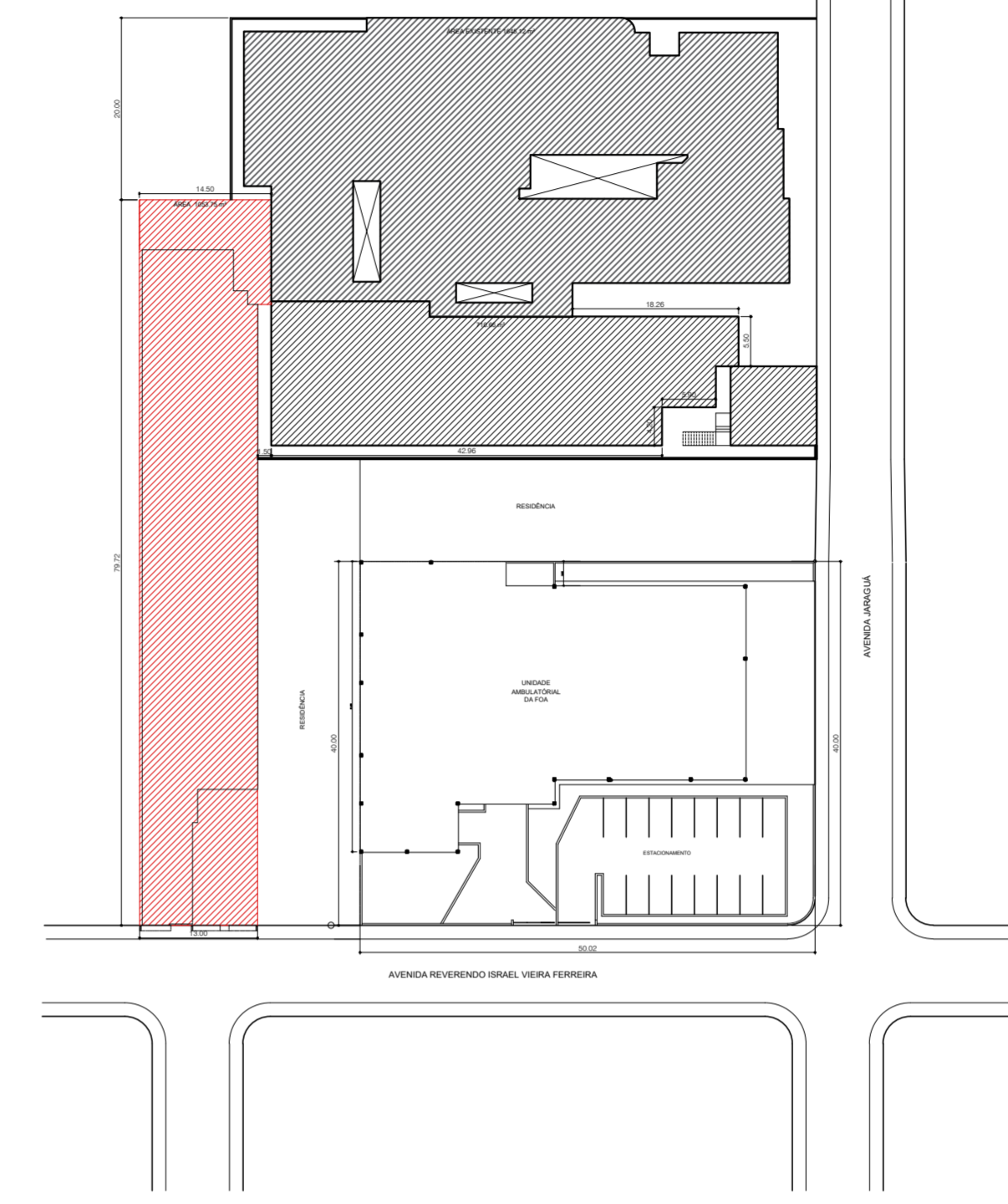

02 PLANTA DE SITUAÇÃO  
ESC: 1/100

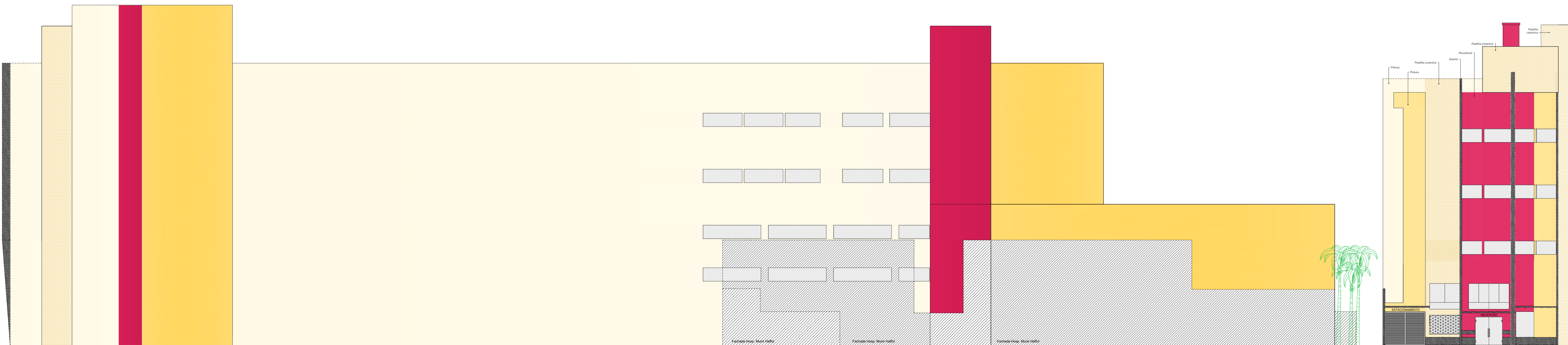

03 FACHADA LATERAL  
ESC: 1/100

04 FACHADA FRONTAL  
ESC: 1/100

PISO		PAREDE		TETO	
01	Revestimento cerâmico 45x45cm antiderrapante (por cima e por dentro pela fixação)	01	Revestimento de parede refinado 40x80cm	01	Enlaxamento e pintura
02	Revestimento cerâmico 45x45cm antiderrapante (por cima e por dentro pela fixação)	02	Revestimento de parede com cerâmica bege 20x20cm	02	Pintura em embossamento
03	Revestimento cerâmico 45x45cm antiderrapante (por cima e por dentro pela fixação)	03	Revestimento de parede com cerâmica branca 10x10cm com altura de 20cm + pintura acrílica		
04	Revestimento cerâmico 45x45cm antiderrapante (por cima e por dentro pela fixação)	04	Revestimento de parede com cerâmica branca 10x10cm com altura de 20cm + pintura acrílica		
05	Revestimento cerâmico 45x45cm antiderrapante (por cima e por dentro pela fixação)	05	Revestimento de parede com cerâmica branca 10x10cm com altura de 20cm + pintura acrílica		
06	Revestimento cerâmico 45x45cm antiderrapante (por cima e por dentro pela fixação)	06	Revestimento de parede com cerâmica branca 10x10cm com altura de 20cm + pintura acrílica		
07	Revestimento cerâmico 45x45cm antiderrapante (por cima e por dentro pela fixação)	07	Revestimento de parede refinado 30x60cm até o teto		
08	Revestimento cerâmico 45x45cm antiderrapante (por cima e por dentro pela fixação)	08	Embossamento e pintura		
09	Revestimento cerâmico 45x45cm antiderrapante (por cima e por dentro pela fixação)	09	Embossamento e pintura		
10	Revestimento cerâmico 45x45cm antiderrapante (por cima e por dentro pela fixação)	10	Mantido existente		
11	Revestimento cerâmico 45x45cm antiderrapante (por cima e por dentro pela fixação)	11	Revestimento de parede com altura de 90cm		

ESPECIFICAÇÕES	DIMENSÕES	QUANTIDADE
PM01	Porta de abrir, 1 folha em madeira com revestimento em laminado melamínico	0,70 x 2,10m
PM02	Porta de abrir, 1 folha em madeira com revestimento em laminado melamínico	0,80 x 2,10m
PM03	Porta de abrir, 1 folha em madeira com revestimento em laminado melamínico	0,80 x 2,10m
PM04	Porta de abrir, 1 folha em madeira com revestimento em laminado melamínico	1,00 x 2,10m
PM05	Porta de abrir, 1 folha em madeira com revestimento em laminado melamínico	1,10 x 2,10m
PM06	Porta de abrir, 1 folha em madeira com revestimento em laminado melamínico	1,20 x 2,10m
PM07	Porta tipo cancela, em madeira com revestimento em laminado melamínico	0,90 x 2,10m
PM08	Porta de abrir, 1 folha, de madeira com revestimento em laminado melamínico com visor	0,80 x 2,10m
PM09	Porta de correr, 1 folha, de madeira com revestimento em laminado melamínico	1,00 x 2,10m
PM10	Porta de abrir, 1 folha, de madeira com revestimento em laminado melamínico	1,10 x 2,10m
PM11	Porta de abrir, 2 folhas (00x60) em madeira com revestimento em laminado melamínico sem visor	1,20 x 2,10m
PM12	Porta de abrir, 2 folhas (00x60) em madeira com revestimento em laminado melamínico com visor	1,20 x 2,10m
PM13	Porta de abrir, 2 folhas (70x70) em madeira, tipo vai-vem, com revestimento em laminado melamínico com visor	1,40 x 2,10m
PM14	Porta de abrir, 2 folhas (70x70) em madeira com revestimento em laminado melamínico com visor	1,40 x 2,10m
PM15	Porta de abrir, 2 folhas (00x60) em madeira com revestimento em laminado melamínico sem visor	1,60 x 2,10m
PM16	Porta de abrir, 2 folhas (00x60) em madeira com revestimento em laminado melamínico com visor	1,60 x 2,10m
PM17	Porta de abrir, 2 folhas (00x60) em madeira com revestimento em laminado melamínico sem visor	1,80 x 2,10m
PM18	Porta de abrir, 2 folhas (100x100) em madeira com revestimento em laminado melamínico com visor	1,80 x 2,10m
PM19	Porta de abrir, 2 folhas (100x100) em madeira com revestimento em laminado melamínico sem visor	2,00 x 2,10m
PM20	Porta de abrir, 2 folhas (00x60) em madeira com revestimento em laminado melamínico com visor	2,00 x 2,10m
PM21	Porta de abrir, 1 folha bi-partida, em madeira com revestimento em laminado melamínico	1,00 x 2,10m
PR01	Porta de abrir, 2 folhas (00x60) em madeira com proteção radiológica e revestimento em laminado melamínico	1,20 x 2,10m
PV11	Porta de abrir, 1 folha em vidro temperado 10mm	1,00 x 2,10m
PV12	Porta de abrir, 2 folhas (100x100) em vidro temperado 10mm	1,40 x 2,10m
PV13	Porta de abrir, 2 folhas (00x60) em vidro temperado 10mm	1,20 x 2,10m
PV14	Porta de abrir, 2 folhas (70x70) em vidro temperado 10mm	1,40 x 2,10m
PA01	Porta de abrir, 1 folha em veneziana de alumínio anodizado branco (box banheiro)	0,70 x 1,80m
PA02	Porta de abrir, 1 folha em veneziana de alumínio anodizado branco (box banheiro)	0,80 x 1,80m
PA03	Porta de abrir, 1 folha em veneziana de alumínio anodizado branco	0,80 x 2,10m
PA04	Porta de abrir, 1 folha em veneziana de alumínio anodizado branco	0,80 x 2,10m
PA05	Porta de abrir, 1 folha em veneziana de alumínio anodizado branco	1,00 x 2,10m
PA06	Porta de abrir, 1 folha em veneziana de alumínio anodizado branco	1,40 x 2,10m
PA07	Porta de abrir, 1 folha em veneziana de alumínio anodizado branco	1,80 x 2,10m
PA08	Porta de abrir, 2 folhas (00x60) em veneziana de alumínio anodizado branco	1,20 x 2,10m
PA09	Porta de abrir, 2 folhas (70x70) em veneziana de alumínio anodizado branco	1,20 x 2,10m
PR01	Porta porta-topo	0,90 x 2,10m

**PROJETO DE ARQUITETURA** folha 08/08  
revisão 01

**PARA CONSTRUÇÃO DO HOSPITAL MUNICIPAL DENOMINADO "HOSPITAL MATERNO INFANTIL", SITUADO NA RUA REV. ISRAEL VIEIRA FERREIRA, Nº 123 - BAIRRO RETIRO, ANEXO AO HOSPITAL MUNICIPAL MUNIR RAFFA, DE PROPRIEDADE DA PREFEITURA MUNICIPAL DE VOLTA REDONDA.**

**Volta Redonda** LOCALIZAÇÃO R.J.

ÁREAS		LOCALIZAÇÃO	
Existente	Área existente a ser modificada	477,40 m <sup>2</sup>	
A Construir	1º pavimento	43,67 m <sup>2</sup>	
	2º pavimento	m <sup>2</sup>	
	3º pavimento	944,12 m <sup>2</sup>	
	Acima do HMMR	306,24 m <sup>2</sup>	
4º pavimento	944,12 m <sup>2</sup>		
	Acima do HMMR	306,24 m <sup>2</sup>	
5º pavimento	944,12 m <sup>2</sup>		
	Acima do HMMR	306,24 m <sup>2</sup>	
<b>Área total a ser construída</b>		<b>3794,75 m<sup>2</sup></b>	

proprietário  
autor do projeto/resp. técnico  
Cláudia Maria Freitas de Amorim Arquiteta e Urbanista - CAU A80406-1

PROJETO APROVADO Nº 508-26-VRD-ALV  
Aprovado por: mayone de luna cabral -  
Aprovado por: Carlos Mendonça de Lacerda - 35114  
Prefeitura Municipal de Volta Redonda/RJ, 13/04/2026  
Instituto de Pesquisa e Planejamento Urbano

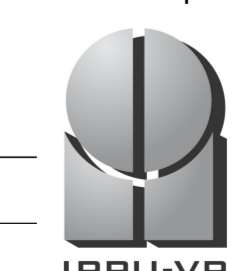

Verifique a autenticidade deste documento através do QR CODE. (Posicionando a câmera do celular sobre ele) ou acessando o link abaixo em seu navegador: <https://volta.redonda.rj.gov.br/comunicacao/verificacao/verificacao/508-26-VRD-ALV/508406>