

CROQUI PLANTA BAIXA
SEM ESCALA

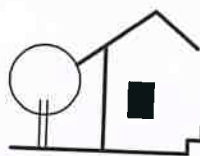

FUNDO COMUNITÁRIO DE VOLTA REDONDA - FURBAN

PROJETO REFORMA DO ESPAÇO CEDIDO AO FURBAN NA FUNDAÇÃO BEATRIZ GAMA
Nº 243 - JARDIM BELVEDERE - VOLTA REDONDA - RJ

LEVANTAMENTO	ARQº BRUNO DO NASCIMENTO MARIANO	NÚMERO DO DESENHO	REVISÃO
DESENHO	ARQº BRUNO DO NASCIMENTO MARIANO	R 039/2025-03	
PROJETO	FURBAN	fol.01/03	
VERIFICAÇÃO		DATA	
DIRETORIA TÉCNICA	ENGº ERNESTO DA ROCHA SETTA	SETEMBRO / 2025	
DIRETOR GERAL	JOSÉ MARTINS DE ASSIS		
TÍTULO	CROQUI ESQUEMÁTICO	ESCALA	

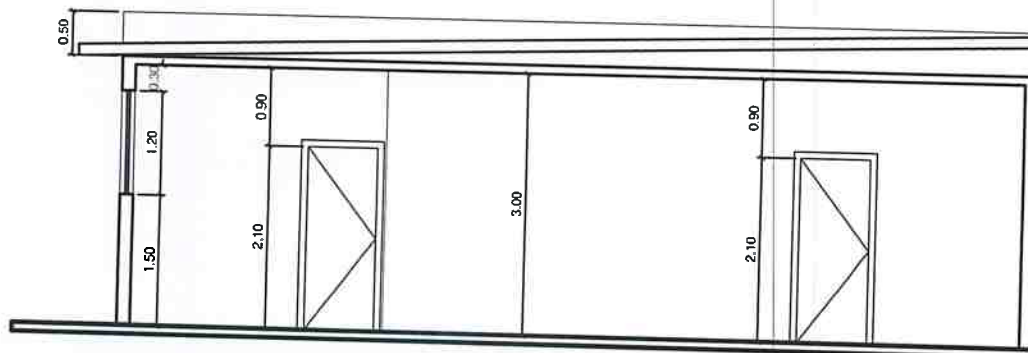

CROQUI CORTE 2
SEM ESCALA

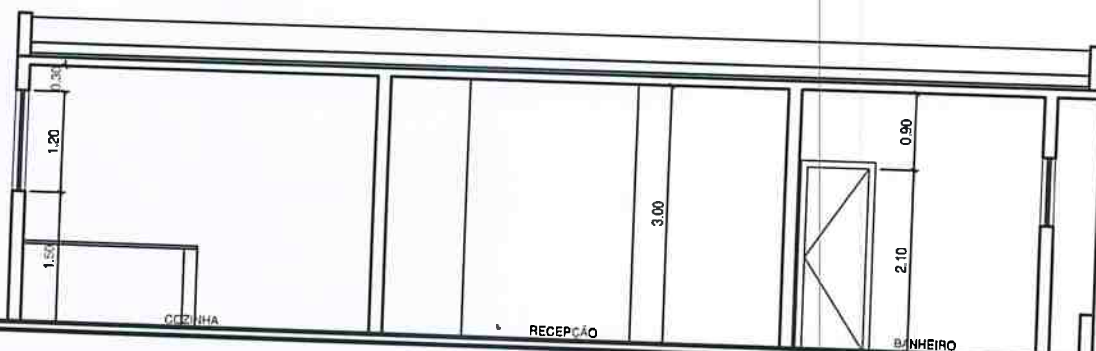

CROQUI CORTE 1
SEM ESCALA

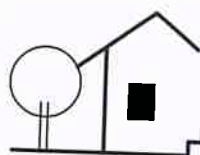

FUNDO COMUNITÁRIO DE VOLTA REDONDA - FURBAN

PROJETO REFORMA DO CAPS DR. SÉRGIO SIBILIO FRITSCH - AVENIDA ÁLIMO ANTÔNIO FRANCISCO,
Nº 243 - JARDIM BELVEDERE - VOLTA REDONDA - RJ

LEVANTAMENTO	ARQº BRUNO DO NASCIMENTO MARIANO	NÚMERO DO DESENHO	REVISÃO
DESENHO	ARQº BRUNO DO NASCIMENTO MARIANO	R 039/2025-03	
PROJETO	FURBAN	fol.02/03	
VERIFICAÇÃO			
DIRETORIA TÉCNICA	ENGº ERNESTO DA ROCHA SETTA	DATA	
DIRETOR GERAL	JOSÉ MARTINS DE ASSIS	SETEMBRO / 2025	
TÍTULO	CROQUI ESQUEMÁTICO	ESCALA	

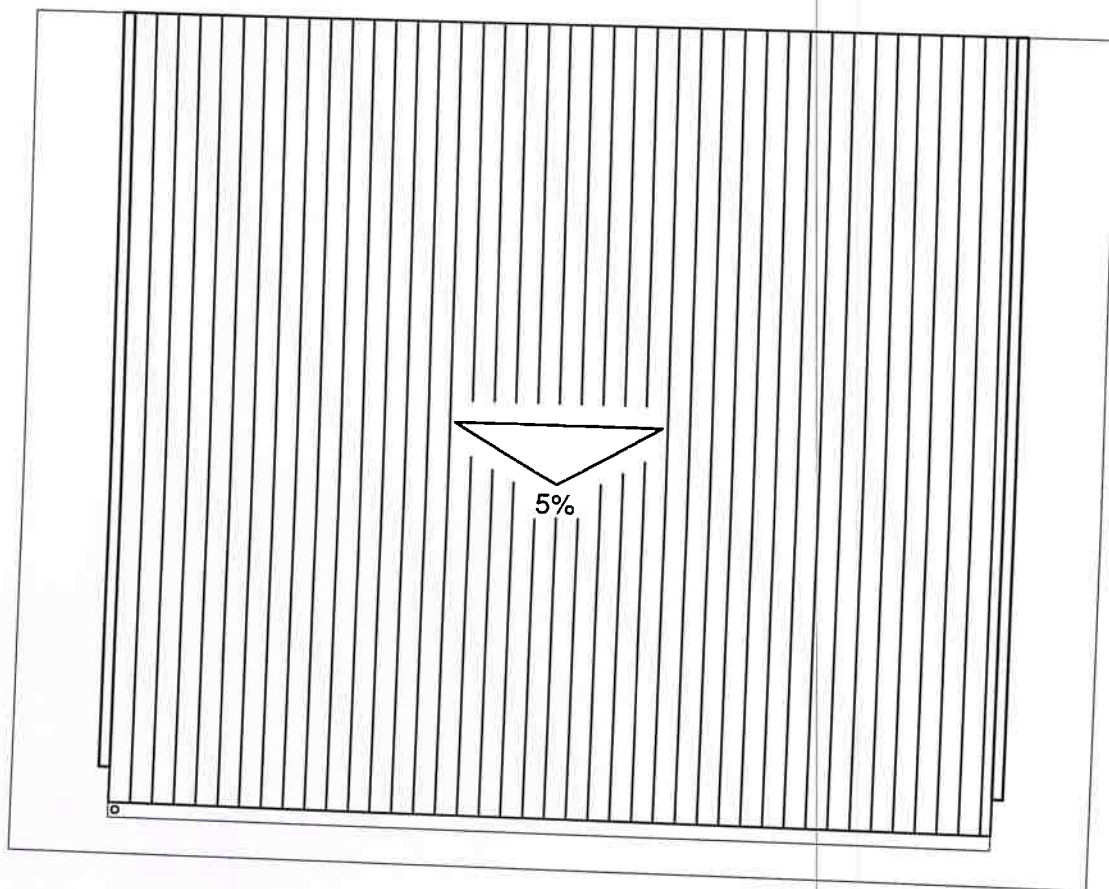

 CROQUI COBERTURA
SEM ESCALA

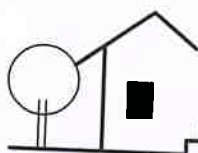

FUNDO COMUNITÁRIO DE VOLTA REDONDA - FURBAN

PROJETO REFORMA DO CAPS DR. SÉRGIO SIBILIO FRITSCH - AVENIDA ÁLIMO ANTÔNIO FRANCISCO,
Nº 243 - JARDIM BELVEDERE - VOLTA REDONDA - RJ

LEVANTAMENTO	ARQº BRUNO DO NASCIMENTO MARIANO	NÚMERO DO DESENHO R 039/2025-03 fol.03/03	REVISÃO
DESENHO	ARQº BRUNO DO NASCIMENTO MARIANO		
PROJETO	FURBAN	DATA SETEMBRO / 2025	ESCALA
VERIFICAÇÃO			
DIRETORIA TÉCNICA	ENGº ERNESTO DA ROCHA SETTA		
DIRETOR GERAL	JOSÉ MARTINS DE ASSIS		
TÍTULO	CROQUI ESQUEMÁTICO		

Bruno do Nascimento Mariano
Arquiteto e Urbanista
Diretoria Técnica - FURBAN-VR